

Ornithologischer Rundbrief für Nordbaden und angrenzende Gebiete

Nr. 72: Juli bis September 2016

Michael Wink

Die Verteilung der Rundbriefe erfolgt in regelmäßigen Abständen kostenlos per E-Mail. Sie können den Rundbrief abonnieren oder abbestellen unter www.avifauna-nordbaden.de/rundbrief.htm

Liebe Avifaunisten und Birder

Insgesamt lagen rund 44926 Beobachtungen mit über 219 Arten aus dem Bereich Nordbaden und angrenzende Kreise für den Zeitraum Juli bis September 2016 vor, die vorwiegend über Ornitho.de gemeldet wurden. Für den Rundbrief wurden alle Daten von Ornitho.de [Kreise MA, HD (Stadt und Rhein-Neckar-Kreis), KA (Stadt und Land, PF (Stadt und Enzkreis), RA und BAD, Neckar-Odenwaldkreis (MOS), ferner die Beobachtungen in den angrenzenden Kreisen in Rheinland-Pfalz: AZ, DÜW, KIB, FT, GER, LD, LU, NW, RP, SP, SÜW, WO und Hessen: HP, ERB.



Fischadler © F. Schrauth

Bedingt durch die sehr große Anzahl an Beobachtungsmeldungen muss sich der Rundbrief auf ungewöhnliche oder bemerkenswerte Beobachtungen (seltener Arten, größere Ansammlungen) bzw. selektive Auswertungen (Verbreitung, Phänologie) beschränken. Weitere Daten kann jeder Interessierte leicht über www.ornitho.de selbst abzurufen und auswerten.

Besonderheiten im Sommer und Herbst 2016:

Viele Limikolen, Seeschwalben, Möwen, Seiden-, Nacht-, Rallenreihler, Gänsegeier, Schlangennadler, Rotfußfalke, Dreizehenspecht, Beutelmeise, Ortolan.

Hinweis: Arten, die in Ornitho.de als „geschützt“ gemeldet werden, werden im Bericht vertraulich behandelt. Bitte melden Sie Ihre Beobachtungen aber nur als „geschützt“, wenn die Standorte oder Arten wirklich gefährdet sind. Diese als geschützt gemeldeten Arten machen bei Herstellung des Reports besonders viel Arbeit.

Bitte vermeiden Sie die Häufigkeitsangabe „x“ bei Ornitho.de, da die Meldung entweder nicht oder nur mit der Häufigkeit „1“ ausgewertet wird. Bitte geben Sie besser einen Schätzwert ein. Ebenso kann die Angabe „Unbekannte Art, unbekannter Greifvogel“ nicht ausgewertet werden. Wenn Sie eine **Seltenheit** entdecken, beschreiben Sie bitte die Beobachtungsumstände und woran Sie die Art erkannt haben. Denken Sie auch daran, die Seltenheitsbeobachtung der avifaunistischen Kommission BW zu melden (<https://www.ogbw.de/programme/seltenheiten>).



Seit dem 6.12.2014 gibt es eine wichtige App für Smartphonebesitzer, mit der man im Gelände ortsgenau seine Beobachtungen erfassen und bei Ornitho.de melden kann. Ornitho.de bietet viele Auswertemöglichkeiten; neu ist die Darstellung der Verbreitung in Rasterkarten. Es lohnt sich, die vielen neuen Texte und Erläuterungen auf der ornitho-Homepage (<http://www.ornitho.de/index.php>) gründlich zu lesen.

Kennen Sie unsere Internetseite www.hd-birding.de? Auch dort finden Sie aktuelle Beobachtungen aus Nordbaden, Fotos oder Reiseberichte.



Herzlich willkommen auf der Plattform für Vogelbeobachtung für den Raum Nord-Baden. Hier finden Sie aktuelle Beobachtungsdaten, Fotos und Veranstaltungen

Wir bauen gerade eine neue Internetplattform für die Ornithologie in Nord-Baden und umgebende Landkreise auf;

<http://www.ornithologie-nordbaden.de>.

Dort können Sie auch aktuelle und frühere

pdfs der Rundbriefe abrufen.

Kennen Sie MiniAvi? Mit dieser Datenbank (die auch von der OGBW und von mir benutzt wird) können Sie Ihre Ornitho.de Daten weiter auswerten, z. B. für Fragen der Verbreitung und Phänologie. Also viele Auswertungen, die man in Ornitho nicht durchführen kann. Besuchen Sie: <http://www.miniavi.de>



Brütende Basstölpel (Saltee Inseln, Irland) © M. Wink



Austernfischer © M. Wink



Eissturmvoegel © M. Wink

Wetterdaten für Juli bis September 2016

(Wetterdaten der Station Mannheim; von www.WetterOnline.de und Deutscher Wetterdienst)

In diesem Rundbrief werden auch die Wetterdaten der letzten 12 Monate verglichen.

Höchsttemperaturen Juli bis September 2016

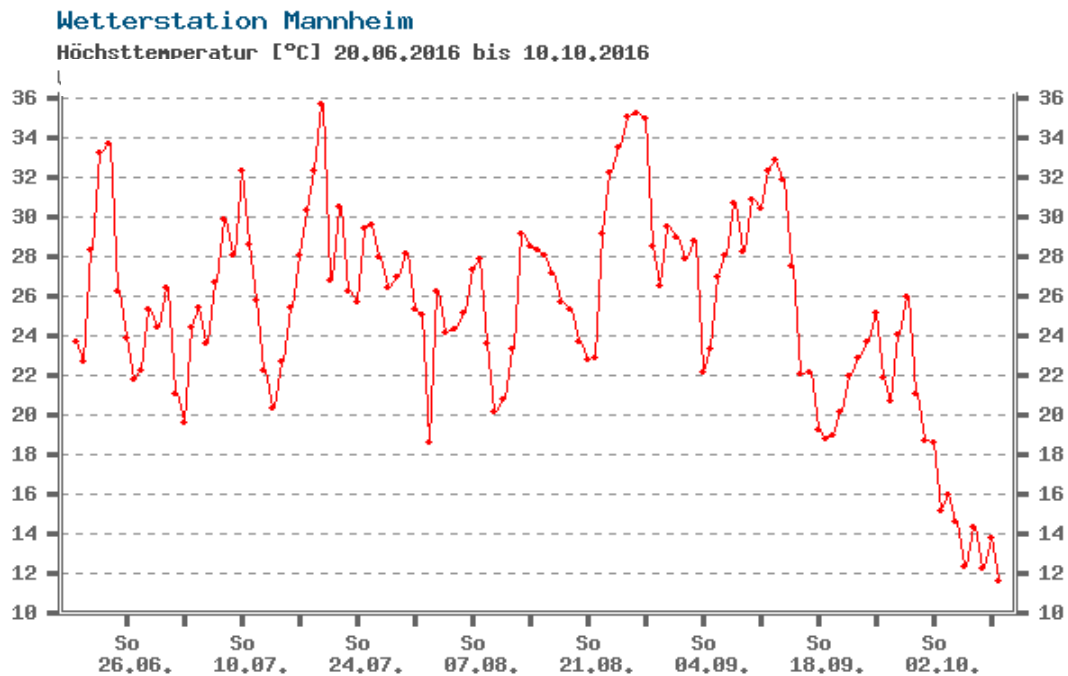

Tiefsttemperaturen Juli bis September 2016

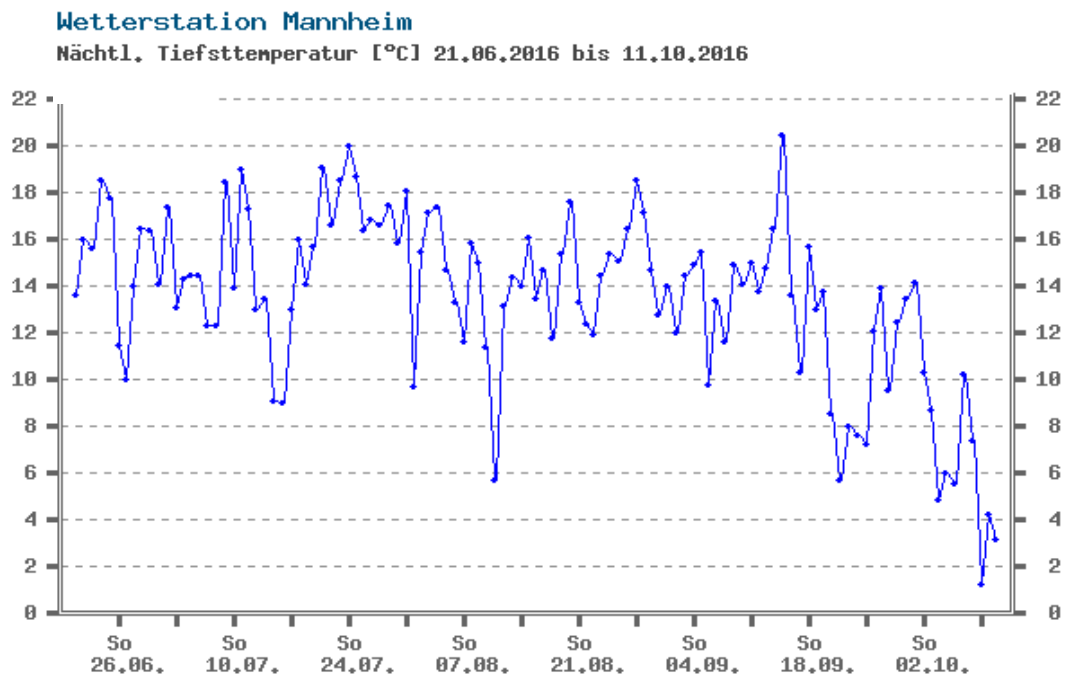

Tägliche Mittelwerte der Lufttemperatur in °C
Mannheim 11.10.2015 - 10.10.2016

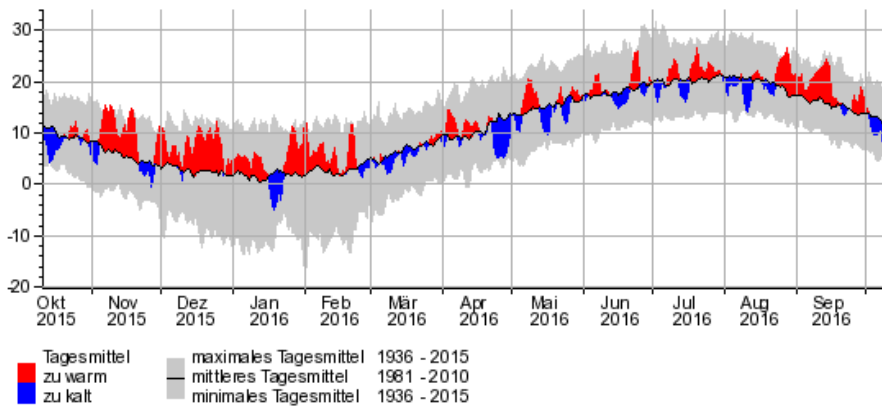

Die monatlichen Mittelwerte der Lufttemperatur lagen im Juli /August im Mittel der letzten 30 Jahre, im September lagen sie deutlich über dem Mittelwert der letzten 30 Jahre. Damit zählt 2016 zu den warmen Sommern. Der Frühling war dagegen kühler als 2014 und 2015, aber wärmer als 2013.

Monatliche Mittelwerte der Lufttemperatur in °C
Mannheim

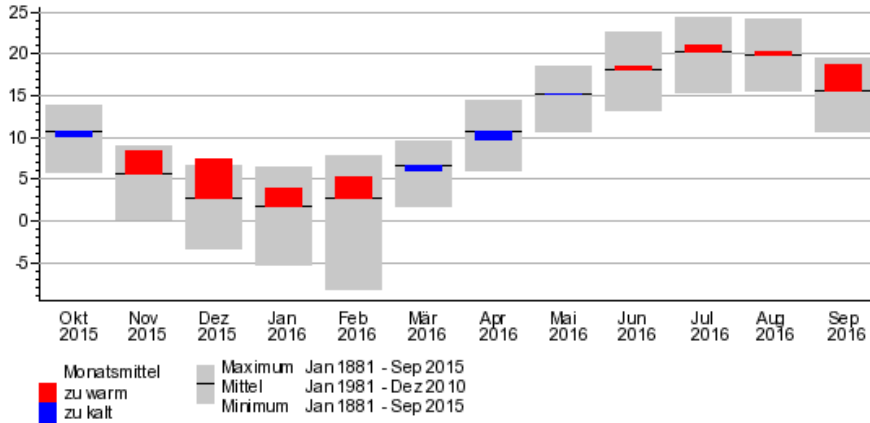

Mitteltemperaturen Baden-Württemberg Sommer
Mean Temperature Baden-Württemberg Summer
1881-2016

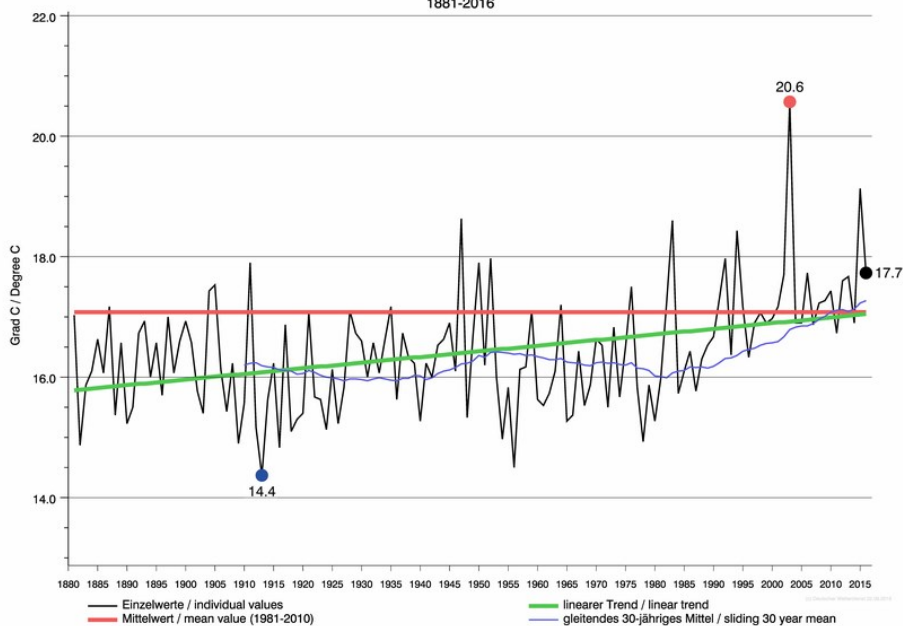

Sonnenscheinstunden Juli bis September 2016

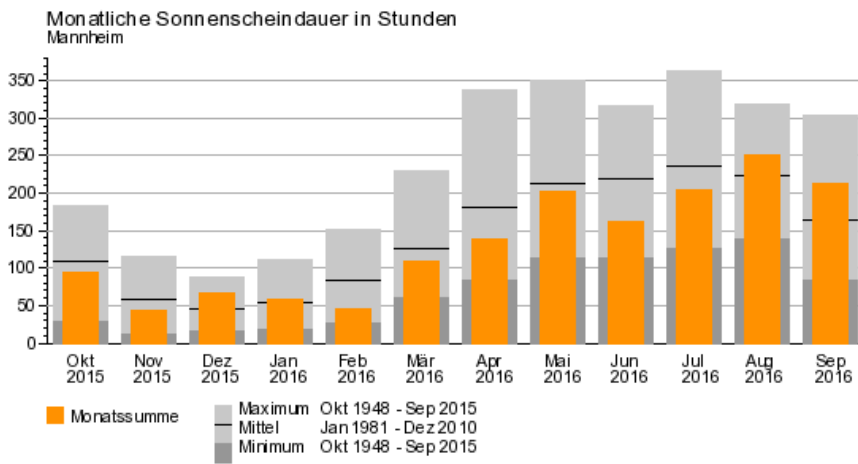
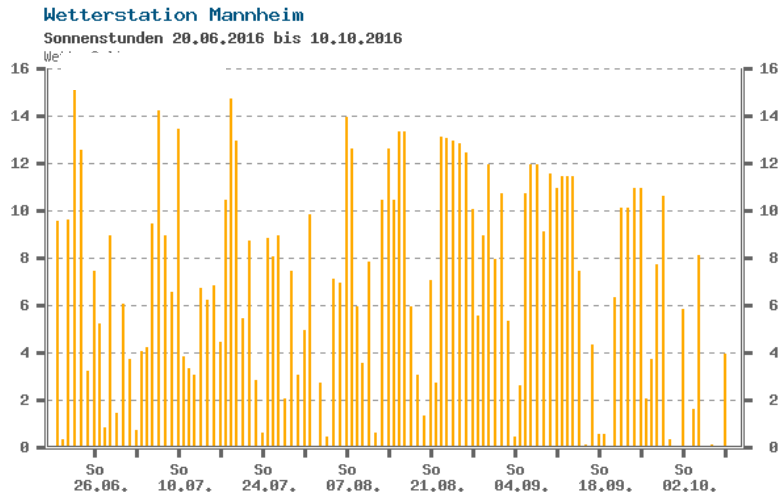

Die Sonnenscheindauer lag im ersten Halbjahr 2016 unter dem Mittel, im August und September über dem Mittel der letzten 60 Jahre.

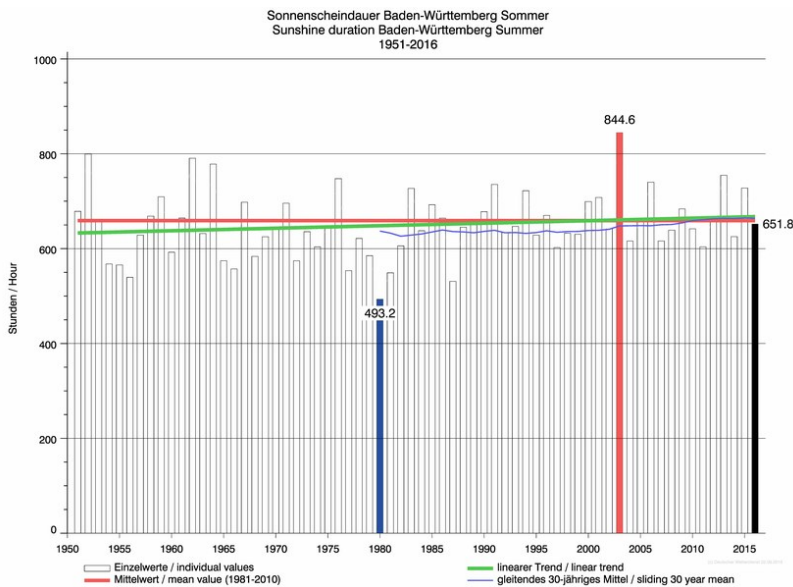

Niederschlagsmengen (mm) Juli bis September 2016

Wetterstation Mannheim

Niederschlag [mm] 20.06.2016 bis 10.10.2016

WetterOnline

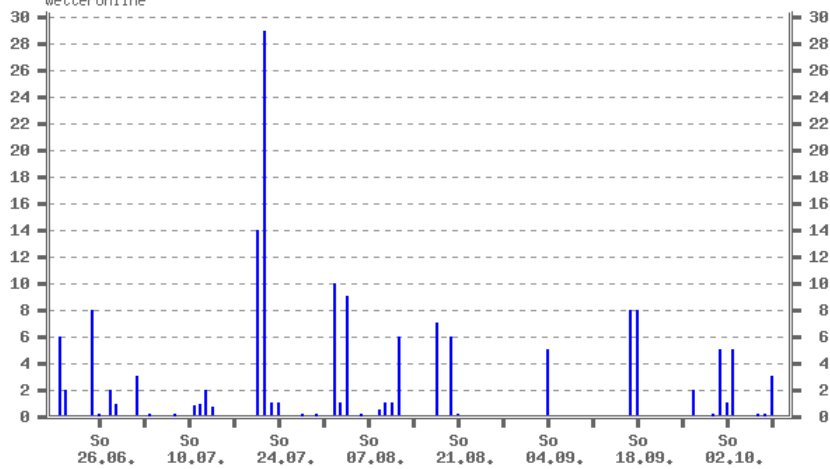

Monatliche Niederschlagshöhe in mm Mannheim

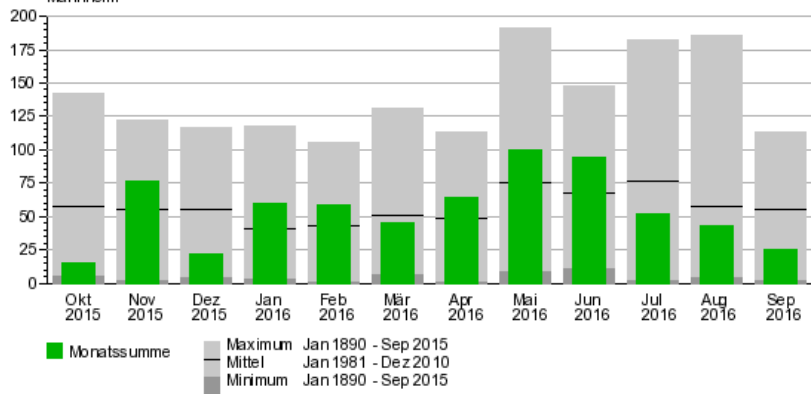

Die Niederschläge lagen im ersten Halbjahr (bis auf den Februar) höher, in den Sommermonaten dagegen niedriger als im Mittel der letzten 30 Jahre.

Niederschlagshöhen Baden-Württemberg Sommer Precipitation Baden-Württemberg Summer 1881-2016

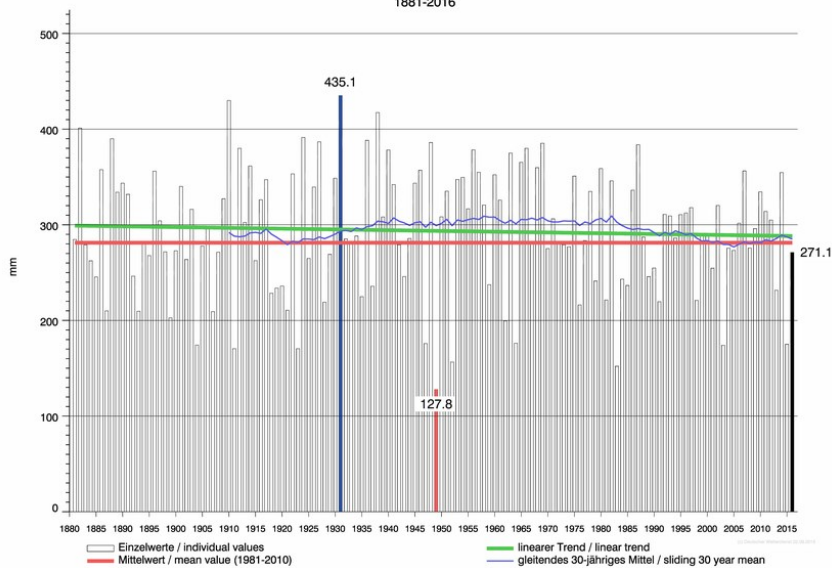



**Schwarzkehl-
chen © M.
Wink**



**Rosenseschwalben
© M. Wink**

Beobachter und Artenstatistik

Tabelle 1 enthält eine Übersicht über die Beobachter in Nordbaden & Umgebung sowie die von ihnen bei Ornitho.de oder OGBW gemeldeten Beobachtungsdaten. Insgesamt wurden über 44900 Beobachtungen mit über 220 Arten im Zeitraum Juli bis September 2016 für Nordbaden und Umgebung gemeldet, die in Tab. 2 und Tab. 3 nach Arten bzw. Beobachtungshäufigkeit zusammengefasst wurden.

Tab. 1 Beobachterstatistik (in Klammern steht die Zahl der Meldungen). Nur Melder mit mindestens 24 Beobachtungen wurden berücksichtigt.

Klaus Hofmann (9104)	Martin Hochstein (137)	Martin Rebbe (47)
Thomas Steiger (1802)	Ulrich Dorka (137)	Armin Fladt (47)
Erwin Sefrin (1552)	Andreas Vogel (134)	Guido Bennen (46)
Wolfgang Dreyer (1471)	Johannes Braun (132)	Lothar Gelbicke (46)
Helmut Barié (1352)	Rüdiger Burkhardt (131)	Johannes Baust (46)
Klaus Lechner (1300)	Rudi Holleitner (131)	Béla Bartsch (46)
Michael Wink (1277)	Franz Rothenhäusler (130)	Ulf Janz (46)
Günther Fehr (1152)	David Gustav (127)	Markus Forst (45)
Friedrich Linhart (939)	Peter Baust (126)	Gerd Schön (45)
Simon Steiger (925)	Herbert Voith (123)	Dorothea Koch (44)
Peter Petermann (839)	Antonio Anta Brink (120)	Guido Waldmann (44)
Harald Bott (832)	Mare Haider (113)	Andreas Deißner (44)
Christiane Bernitt (781)	Klaus Reiner (109)	Eberhard Mayer (44)
Volker Schmidt (738)	Folke Damminger (108)	Jannik Stipp (44)
Andreas Quell (703)	Mathias Stein (93)	Walther Feld (43)
Eberhard Körner (670)	Gerold Vitzthum (92)	Frauke Adorf (43)
Fabian Schrauth (648)	Marianne Leis-Messer (91)	Karl Wilhelm Beichert (43)
Bernd Steiner (627)	Alexander Neu (90)	Jadga Hügle (40)
Bernd Schweitzer (621)	Jochen Müller (87)	Andrea Pfisterer (40)
Martin Boschert (572)	Adam Schnabler (86)	Oliver Burry (39)
Steffen Tillmanns (535)	Jacob Musser (77)	Heidemarie Urban (39)
P.u.G.Rückert (523)	Bernd Remelius (76)	Heribert Blankenheim (38)
Meike Albert (474)	Antje Schultner (71)	Maik Henrich (38)
Natascha Schütze (387)	Jörn Weiß (69)	Aaron Dreißigacker (37)
Niko Falk (347)	Frederik Kesting (68)	Helmut Stumpf (37)
Hans-Jürgen Schygulla (320)	Jochen Lehmann (68)	Nick Schäfer-Nolte (36)
Tobias Lepp (316)	Werner Jansen (68)	Daniel Raddatz (36)
Volkhard Bauer (304)	Ute Mössinger (66)	Samuel Knoblauch (36)
Andreas Kaiser (292)	Manfred Weber (66)	Hans-Valentin Bastian (36)
Matthias Feuersenger (272)	Reinhard Scholz (65)	Jens Erik Dietrich (35)
Elmar Werling (266)	Georg Schneider (63)	Hubert Holland (35)
Max Schulz (263)	Axel Muttray (61)	Natalie Schmalz (34)
Frank Laier (261)	Uwe Diehl (61)	Joachim Frisch (32)
Gisela Krewing-Rambausek (258)	Roland Gromes (60)	Frank Portalta (32)
Christian Zurek (258)	Daniel Towers (60)	Jens Weilacher (31)
Ims-Station Eich-Gimbsheimer Altrhein (254)	Matthias T. Müller (58)	Michael Hahl (31)
Dieter Ebert (246)	Rainer Engelhardt (58)	Bettina Haßler (31)
Lutz Horn (222)	André Diesel (57)	Stella Mielke (31)
Sabine Nonnenmann (222)	Rebekka Rasche (57)	Maria Hoffmann (31)
Martin Seiser (220)	Marc Förschler (56)	Hendrik Seitz-Moskaliuk (30)
Uli Kofler (218)	Thomas Fichtner (55)	Lukas Thiess (30)
Helmut Mattar (208)	Eduard Angele (55)	Kurt Belzer (30)
Christoph Armbruster (205)	Joachim Zürker (54)	Wolfgang Mayer (30)
Michael Post (198)	Jonas Braun (54)	Thomas André (30)
Josef Kreuziger (196)	Matthias Hummel (54)	Ulrich Sach (29)
Georg Lallathin (195)	Kevin Mahoney (54)	Eicke Schröder (29)
Johannes Ernst (194)	Andreas Thiele (54)	Julia Schwandner (28)
Jochen Schmidt (176)	Thomas Dolich (53)	Jochen Roeder (27)
Robin Wegner (165)	Jörg Rathgeber (52)	Andre Toth (27)
Volker Saß (162)	Albrecht Gorthner (51)	Gerhard Horn (27)
Susanne Donat (152)	Christian Stohl (51)	Josef Schütz (27)
Clement Heber (150)	Mike Litak (50)	Jürgen Kläger (26)
Fabian Anger (146)	Klaus Geercken (50)	Ulrich Niemann (25)
Fabian Bindrich (145)	Lukas Schäfer (49)	Martin Grimm (25)
Andreas Köhler (141)	Alexander Stöhr (49)	Emil Wilhelmi (24)
Felix Gleichauf (138)	Jan Krämer (48)	Frank Backfisch (24)
	Christian Barth (48)	Jörg Lippmann (24)

Tab. 2. Übersicht über die ornithologischen Beobachtungen aus Nordbaden und Umgebung im Zeitraum Juli bis September 2016: systematische Anordnung (N Beob. = Anzahl Beobachtungsmeldungen); 220 Arten wurden beobachtet.

Nr.	Art	N Beob.	Summe Ind.	Maximum	Mittel [N/Beob]	von	bis
1	Höckerschwan	562	2551	60	4.5	2.7.2016	30.9.2016
2	Kanadagans	416	9574	215	23.0	1.7.2016	30.9.2016
3	Weißwangengans	19	44	7	2.3	11.7.2016	29.9.2016
4	Kurzschnabelgans	17	148	9	8.7	4.7.2016	25.9.2016
5	Zwerggans	5	5	1	1.0	22.7.2016	5.8.2016
6	Blässgans	1	1	1	1.0	29.8.2016	29.8.2016
7	Graugans	334	18335	610	54.9	1.7.2016	30.9.2016
8	Nilgans	956	10742	553	11.2	1.7.2016	30.9.2016
9	Brandgans	51	166	25	3.3	1.7.2016	30.9.2016
10	Rostgans	14	38	6	2.7	3.7.2016	29.9.2016
11	Mandarinente	21	47	5	2.2	7.8.2016	29.9.2016
12	Schnatterente	208	4049	200	19.5	3.7.2016	30.9.2016
13	Pfeifente	29	106	17	3.7	28.7.2016	30.9.2016
14	Krickente	208	3310	185	15.9	4.7.2016	30.9.2016
15	Stockente	832	9833	370	11.8	1.7.2016	30.9.2016
16	Spießente	3	4	2	1.3	9.9.2016	24.9.2016
17	Knäkenente	57	257	31	4.5	4.7.2016	29.9.2016
18	Löffelente	99	463	50	4.7	3.7.2016	30.9.2016
19	Kolbenente	113	1358	64	12.0	2.7.2016	30.9.2016
20	Moorente	1	1	1	1.0	23.8.2016	23.8.2016
21	Tafelente	135	863	59	6.4	1.7.2016	30.9.2016
22	Reiherente	208	1898	80	9.1	3.7.2016	30.9.2016
23	Bergente	1	1	1	1.0	22.9.2016	22.9.2016
24	Gänsesäger	5	7	3	1.4	2.7.2016	16.9.2016
25	Wachtel	26	55	8	2.1	3.7.2016	29.8.2016
26	Steinhuhn	1	1	1	1.0	16.8.2016	16.8.2016
27	Fasan	159	269	11	1.7	1.7.2016	30.9.2016
28	Rebhuhn	16	46	11	2.9	3.7.2016	19.9.2016
29	Auerhuhn	4	4	1	1.0	24.8.2016	21.9.2016
30	Zwergtaucher	388	1946	36	5.0	1.7.2016	30.9.2016
31	Haubentaucher	369	2010	50	5.4	1.7.2016	30.9.2016
32	Schwarzhalstaucher	75	164	10	2.2	2.7.2016	17.9.2016
33	Kormoran	797	8809	460	11.1	1.7.2016	30.9.2016
34	Rohrdommel	2	2	1	1.0	31.7.2016	31.7.2016
35	Zwergdommel	12	14	2	1.2	3.7.2016	14.8.2016
36	Nachtreiher	19	20	2	1.1	12.7.2016	10.9.2016
37	Rallenreiher	2	2	1	1.0	9.7.2016	9.7.2016
38	Silberreiher	398	2210	80	5.6	1.7.2016	30.9.2016
39	Graureiher	1482	6018	140	4.1	1.7.2016	30.9.2016
40	Purpureiher	204	971	85	4.8	2.7.2016	29.9.2016
41	Seidenreiher	60	312	29	5.2	1.7.2016	30.9.2016
42	Schwarzstorch	90	145	8	1.6	2.7.2016	24.9.2016
43	Weißstorch	661	5323	300	8.1	1.7.2016	30.9.2016
44	Fischadler	44	43	2	1.0	8.7.2016	25.9.2016

45	Wespenbussard	84	143	12	1.7	8.7.2016	21.9.2016	
46	Schlangenadler	5	5	1	1.0	31.7.2016	1.8.2016	
47	Gänsegeier	1	1	1	1.0	8.8.2016	8.8.2016	
48	Kornweihe	5	5	1	1.0	20.8.2016	8.9.2016	
49	Wiesenweihe	18	50	7	2.8	3.7.2016	29.8.2016	
50	Rohrweihe	268	620	15	2.3	1.7.2016	30.9.2016	
51	Habicht	66	75	2	1.1	2.7.2016	28.9.2016	
52	Sperber	184	198	4	1.1	7.7.2016	30.9.2016	
53	Rotmilan	644	1255	77	1.9	1.7.2016	30.9.2016	
54	Schwarzmilan	298	726	41	2.4	1.7.2016	20.9.2016	
55	Mäusebussard	1196	2281	25	1.9	1.7.2016	30.9.2016	
56	Merlin	2	2	1	1.0	21.9.2016	30.9.2016	
57	Rotfußfalke	2	2	1	1.0	2.9.2016	10.9.2016	
58	Baumfalke	166	211	4	1.3	1.7.2016	29.9.2016	
59	Wanderfalke	103	113	4	1.1	1.7.2016	30.9.2016	
60	Turmfalke	1145	1991	30	1.7	1.7.2016	30.9.2016	
61	Kranich	2	23	22	11.5	16.9.2016	26.9.2016	
62	Wasserralle	146	236	7	1.6	1.7.2016	30.9.2016	
63	Wachtelkönig	2	2	1	1.0	12.7.2016	12.7.2016	
64	Tüpfelsumpfhuhn	3	3	1	1.0	14.8.2016	17.8.2016	
65	Teichhuhn	408	952	21	2.3	1.7.2016	30.9.2016	
66	Blässhuhn	431	14579	650	33.8	1.7.2016	30.9.2016	
67	Kiebitzregenpfeifer	5	5	1	1.0	16.9.2016	18.9.2016	
68	Kiebitz	194	1874	90	9.7	1.7.2016	30.9.2016	
69	Flussregenpfeifer	105	235	11	2.2	1.7.2016	25.9.2016	
70	Sandregenpfeifer	70	183	8	2.6	24.7.2016	29.9.2016	
71	Mornellregenpfeifer	51	71	12	1.4	12.8.2016	19.9.2016	
72	Regenbrachvogel	4	10	5	2.5	29.7.2016	25.8.2016	
73	Großer Brachvogel	7	8	2	1.1	2.7.2016	30.8.2016	
74	Waldschnepfe	11	13	2	1.2	2.7.2016	24.8.2016	
75	Bekassine	190	1035	40	5.4	1.7.2016	30.9.2016	
76	Odinshühnchen	8	8	1	1.0	21.8.2016	23.8.2016	
77	Flussuferläufer	291	571	15	2.0	2.7.2016	29.9.2016	
78	Dunkler Wasserläufer	38	77	4	2.0	28.7.2016	30.9.2016	
79	Rotschenkel	12	17	4	1.4	4.7.2016	19.9.2016	
80	Grünschenkel	149	440	12	3.0	3.7.2016	30.9.2016	
81	Waldwasserläufer	189	544	14	2.9	1.7.2016	27.9.2016	
82	Bruchwasserläufer	115	299	15	2.6	1.7.2016	24.9.2016	
83	Kampfläufer	61	139	9	2.3	18.7.2016	24.9.2016	
84	Steinwälzer	12	12	1	1.0	20.8.2016	18.9.2016	
85	Sanderling	7	8	2	1.1	3.9.2016	24.9.2016	
86	Zwergstrandläufer	27	59	7	2.2	19.8.2016	30.9.2016	
87	Temminckstrandläufer	4	8	3	2.0	21.8.2016	28.8.2016	
88	Sichelstrandläufer	24	62	5	2.6	1.8.2016	14.9.2016	
89	Alpenstrandläufer	93	455	31	4.9	27.7.2016	30.9.2016	
90	Lachmöwe	464	13640	800	29.4	1.7.2016	30.9.2016	
91	Schwarzkopfmöwe	9	17	4	1.9	2.7.2016	11.9.2016	
92	Sturmmöwe	4	4	1	1.0	16.9.2016	23.9.2016	
93	Silbermöwe	3	4	2	1.3	13.7.2016	26.9.2016	
94	Mittelmeermöwe	298	720	33	2.4	1.7.2016	30.9.2016	

95	Steppenmöwe	4	4	1	1.0	18.9.2016	26.9.2016	
96	Heringsmöwe	7	7	1	1.0	2.7.2016	19.9.2016	
97	Raubseeschwalbe	1	2	2	2.0	28.8.2016	28.8.2016	
98	Weißbart-Seeschwalbe	2	2	1	1.0	27.7.2016	27.7.2016	
99	Trauerseeschwalbe	10	10	1	1.0	12.8.2016	25.9.2016	
100	Flusseeschwalbe	30	219	26	7.3	1.7.2016	6.8.2016	
101	Straßentaube	724	10049	167	13.9	1.7.2016	30.9.2016	
102	Hohltaube	200	983	75	4.9	1.7.2016	30.9.2016	
103	Ringeltaube	1604	10912	300	6.8	1.7.2016	30.9.2016	
104	Türkentaube	620	1335	24	2.2	1.7.2016	30.9.2016	
105	Turteltaube	112	175	6	1.6	1.7.2016	11.9.2016	
106	Halsbandsittich	634	12201	400	19.2	1.7.2016	30.9.2016	
107	Kuckuck	21	25	2	1.2	1.7.2016	8.9.2016	
108	Schleiereule	17	24	4	1.4	2.7.2016	29.9.2016	
109	Steinkauz	25	31	6	1.2	3.7.2016	29.9.2016	
110	Sperlingskauz	17	12	2	0.7	5.7.2016	25.9.2016	
111	Waldohreule	13	21	3	1.6	3.7.2016	7.9.2016	
112	Uhu	29	30	3	1.0	3.7.2016	27.9.2016	
113	Waldkauz	134	159	5	1.2	1.7.2016	29.9.2016	
114	Ziegenmelker	25	49	7	2.0	4.7.2016	29.8.2016	
115	Alpensegler	43	251	18	5.8	4.7.2016	16.9.2016	
116	Mauersegler	509	7599	350	14.9	1.7.2016	4.9.2016	
117	Eisvogel	534	745	8	1.4	1.7.2016	30.9.2016	
118	Bienenfresser	130	2998	170	23.1	1.7.2016	11.9.2016	
119	Wiedehopf	9	9	1	1.0	7.7.2016	15.8.2016	
120	Wendehals	21	27	4	1.3	3.7.2016	25.9.2016	
121	Grauspecht	35	40	2	1.1	1.7.2016	28.9.2016	
122	Grünspecht	819	924	6	1.1	1.7.2016	30.9.2016	
123	Schwarzspecht	154	171	4	1.1	1.7.2016	30.9.2016	
124	Dreizehenspecht	17	1	1	0.1	2.7.2016	2.9.2016	
125	Buntspecht	478	613	8	1.3	1.7.2016	30.9.2016	
126	Mittelspecht	86	96	3	1.1	3.7.2016	30.9.2016	
127	Kleinspecht	38	44	4	1.2	2.7.2016	30.9.2016	
128	Pirol	140	203	7	1.4	1.7.2016	7.9.2016	
129	Neuntöter	513	1090	14	2.1	1.7.2016	28.9.2016	
130	Raubwürger	1	2	2	2.0	29.9.2016	29.9.2016	
131	Elster	917	1943	18	2.1	1.7.2016	30.9.2016	
132	Eichelhäher	484	808	8	1.7	1.7.2016	30.9.2016	
133	Tannenhäher	26	33	3	1.3	3.7.2016	30.9.2016	
134	Dohle	316	3385	160	10.7	1.7.2016	30.9.2016	
135	Saatkrähe	118	3287	350	27.9	1.7.2016	30.9.2016	
136	Rabenkrähe	1648	19433	300	11.8	1.7.2016	30.9.2016	
137	Kolkrabe	128	195	8	1.5	1.7.2016	30.9.2016	
138	Beutelmeise	2	3	2	1.5	24.9.2016	24.9.2016	
139	Blaumeise	705	1461	35	2.1	1.7.2016	30.9.2016	
140	Kohlmeise	1156	2645	16	2.3	1.7.2016	30.9.2016	
141	Haubenmeise	51	80	7	1.6	1.7.2016	30.9.2016	
142	Tannenmeise	85	145	15	1.7	1.7.2016	30.9.2016	
143	Sumpfmeise	76	125	5	1.6	3.7.2016	30.9.2016	
144	Weidenmeise	21	31	2	1.5	10.7.2016	30.9.2016	

145	Haubenlerche	5	9	3	1.8	2.7.2016	31.7.2016	
146	Heidelerche	4	6	3	1.5	21.7.2016	25.9.2016	
147	Feldlerche	191	765	50	4.0	2.7.2016	30.9.2016	
148	Uferschwalbe	62	973	100	15.7	1.7.2016	16.9.2016	
149	Rauchschwalbe	590	13799	1500	23.4	1.7.2016	30.9.2016	
150	Mehlschwalbe	552	12004	500	21.7	1.7.2016	30.9.2016	
151	Bartmeise	54	177	15	3.3	2.7.2016	28.9.2016	
152	Schwanzmeise	96	479	30	5.0	1.7.2016	30.9.2016	
153	Waldlaubsänger	16	23	5	1.4	1.7.2016	14.8.2016	
154	Fitis	38	49	5	1.3	1.7.2016	25.9.2016	
155	Zilpzalp	519	957	18	1.8	1.7.2016	30.9.2016	
156	Feldschwirl	14	18	3	1.3	11.7.2016	27.7.2016	
157	Rohrschwirl	5	6	2	1.2	9.7.2016	19.7.2016	
158	Schilfrohrsänger	2	2	1	1.0	29.7.2016	2.9.2016	
159	Sumpfrohrsänger	26	35	3	1.3	1.7.2016	8.8.2016	
160	Teichrohrsänger	205	434	20	2.1	1.7.2016	29.9.2016	
161	Drosselrohrsänger	5	15	4	3.0	2.7.2016	6.8.2016	
162	Gelbspötter	8	9	2	1.1	6.7.2016	26.7.2016	
163	Orpheusspötter	7	16	4	2.3	2.7.2016	20.7.2016	
164	Mönchsgrasmücke	887	1735	30	2.0	1.7.2016	30.9.2016	
165	Gartengrasmücke	65	97	5	1.5	1.7.2016	15.9.2016	
166	Klappergrasmücke	17	30	10	1.8	1.7.2016	7.9.2016	
167	Dorngrasmücke	129	205	15	1.6	1.7.2016	27.9.2016	
168	Wintergoldhähnchen	44	64	4	1.5	1.7.2016	30.9.2016	
169	Sommergoldhähnchen	41	59	4	1.4	1.7.2016	30.9.2016	
170	Kleiber	245	396	14	1.6	1.7.2016	30.9.2016	
171	Waldbaumläufer	23	27	4	1.2	2.7.2016	30.9.2016	
172	Gartenbaumläufer	120	160	7	1.3	1.7.2016	30.9.2016	
173	Zaunkönig	306	452	10	1.5	1.7.2016	30.9.2016	
174	Star	932	154735	10000	166.0	1.7.2016	30.9.2016	
175	Wasseramsel	22	25	2	1.1	7.7.2016	27.9.2016	
176	Misteldrossel	103	691	60	6.7	2.7.2016	30.9.2016	
177	Amsel	1035	1843	22	1.8	1.7.2016	30.9.2016	
178	Wacholderdrossel	224	944	50	4.2	1.7.2016	29.9.2016	
179	Singdrossel	228	671	50	2.9	1.7.2016	30.9.2016	
180	Grauschnäpper	88	157	6	1.8	1.7.2016	25.9.2016	
181	Trauerschnäpper	10	12	2	1.2	1.7.2016	27.9.2016	
182	Braunkehlchen	115	292	10	2.5	16.7.2016	26.9.2016	
183	Schwarzkehlchen	77	165	12	2.1	1.7.2016	29.9.2016	
184	Rotkehlchen	351	617	28	1.8	1.7.2016	30.9.2016	
185	Nachtigall	32	44	3	1.4	2.7.2016	12.9.2016	
186	Blaukehlchen	26	30	2	1.2	2.7.2016	18.9.2016	
187	Hausrotschwanz	922	1784	24	1.9	1.7.2016	30.9.2016	
188	Gartenrotschwanz	88	134	5	1.5	1.7.2016	26.9.2016	
189	Steinschmätzer	115	224	7	1.9	3.7.2016	30.9.2016	
190	Heckenbraunelle	68	108	6	1.6	1.7.2016	27.9.2016	
191	Hausperling	1425	40277	300	28.3	1.7.2016	30.9.2016	
192	Feldsperling	197	4185	200	21.2	1.7.2016	30.9.2016	
193	Brachpieper	19	49	9	2.6	17.8.2016	15.9.2016	
194	Baumpieper	77	313	38	4.1	3.7.2016	26.9.2016	

195	Wiesenpieper	23	107	18	4.7	3.7.2016	30.9.2016	
196	Rotkehlpieper	2	2	1	1.0	16.9.2016	21.9.2016	
197	Bergpieper	3	4	2	1.3	23.9.2016	26.9.2016	
198	Gebirgsstelze	216	317	10	1.5	1.7.2016	30.9.2016	
199	Schafstelze	219	1934	200	8.8	1.7.2016	26.9.2016	
200	Bachstelze	705	2789	50	4.0	1.7.2016	30.9.2016	
201	Buchfink	500	1868	200	3.7	1.7.2016	30.9.2016	
202	Kernbeißer	50	106	12	2.1	1.7.2016	29.9.2016	
203	Gimpel	41	67	5	1.6	2.7.2016	30.9.2016	
204	Girlitz	302	514	15	1.7	1.7.2016	28.9.2016	
205	Fichtenkreuzschnabel	27	81	14	3.0	1.7.2016	22.9.2016	
206	Grünling	430	1173	23	2.7	1.7.2016	30.9.2016	
207	Stieglitz	679	5035	100	7.4	1.7.2016	30.9.2016	
208	Erlenzeisig	9	28	10	3.1	25.7.2016	30.9.2016	
209	Bluthänfling	190	2172	220	11.4	1.7.2016	30.9.2016	
210	Grauammer	34	277	120	8.1	1.7.2016	17.9.2016	
211	Goldammer	432	803	30	1.9	1.7.2016	30.9.2016	
212	Zaunammer	26	43	10	1.7	3.7.2016	18.8.2016	
213	Ortolan	3	3	1	1.0	17.8.2016	28.8.2016	
214	Rohrhammer	75	168	16	2.2	1.7.2016	29.9.2016	
215	Trauerschwan	51	51	1	1.0	3.7.2016	29.9.2016	
216	Streifengans	24	37	4	1.5	6.7.2016	30.9.2016	
217	Schwanengans	56	600	30	10.7	4.7.2016	29.9.2016	
218	Brautente	1	2	2	2.0	28.9.2016	28.9.2016	
219	Rötelpelikan	1	1	1	1.0	25.7.2016	25.7.2016	
220	Unbekannte Art*	164	436	150	2.7	1.7.2016	30.9.2016	

*Nicht als Art bei MiniAvi hinterlegt; meist Hybride oder Gefangenschaftsflüchtlinge

Tab. 3. Übersicht über die ornithologischen Beobachtungen aus Nordbaden und Umgebung im Zeitraum Juli bis September 2016-Anordnung der Arten nach der Anzahl der Meldungen. Da seltene Arten häufig von mehreren Beobachtern gemeldet wurden, können die Zahlen durch Doppelmeldungen zu hoch sein.

Nr.	Art	N Beob.	Summe Ind.	Maximum	Mittel [N/Beob]	von	bis	
136	Rabenkrähe	1648	19433	300	11.8	1.7.2016	30.9.2016	
103	Ringeltaube	1604	10912	300	6.8	1.7.2016	30.9.2016	
39	Graureiher	1482	6018	140	4.1	1.7.2016	30.9.2016	
191	Hausperling	1425	40277	300	28.3	1.7.2016	30.9.2016	
55	Mäusebussard	1196	2281	25	1.9	1.7.2016	30.9.2016	
140	Kohlmeise	1156	2645	16	2.3	1.7.2016	30.9.2016	
60	Turmfalke	1145	1991	30	1.7	1.7.2016	30.9.2016	
177	Amsel	1035	1843	22	1.8	1.7.2016	30.9.2016	
8	Nilgans	956	10742	553	11.2	1.7.2016	30.9.2016	
174	Star	932	154735	10000	166.0	1.7.2016	30.9.2016	
187	Hausrotschwanz	922	1784	24	1.9	1.7.2016	30.9.2016	
131	Elster	917	1943	18	2.1	1.7.2016	30.9.2016	
164	Mönchsgrasmücke	887	1735	30	2.0	1.7.2016	30.9.2016	
15	Stockente	832	9833	370	11.8	1.7.2016	30.9.2016	
122	Grünspecht	819	924	6	1.1	1.7.2016	30.9.2016	

33	Kormoran	797	8809	460	11.1	1.7.2016	30.9.2016	
101	Straßentaube	724	10049	167	13.9	1.7.2016	30.9.2016	
139	Blaumeise	705	1461	35	2.1	1.7.2016	30.9.2016	
200	Bachstelze	705	2789	50	4.0	1.7.2016	30.9.2016	
207	Stieglitz	679	5035	100	7.4	1.7.2016	30.9.2016	
43	Weißstorch	661	5323	300	8.1	1.7.2016	30.9.2016	
53	Rotmilan	644	1255	77	1.9	1.7.2016	30.9.2016	
106	Halsbandsittich	634	12201	400	19.2	1.7.2016	30.9.2016	
104	Türkentaube	620	1335	24	2.2	1.7.2016	30.9.2016	
149	Rauchschwalbe	590	13799	1500	23.4	1.7.2016	30.9.2016	
1	Höckerschwan	562	2551	60	4.5	2.7.2016	30.9.2016	
150	Mehlschwalbe	552	12004	500	21.7	1.7.2016	30.9.2016	
117	Eisvogel	534	745	8	1.4	1.7.2016	30.9.2016	
155	Zilpzalp	519	957	18	1.8	1.7.2016	30.9.2016	
129	Neuntöter	513	1090	14	2.1	1.7.2016	28.9.2016	
116	Mauersegler	509	7599	350	14.9	1.7.2016	4.9.2016	
201	Buchfink	500	1868	200	3.7	1.7.2016	30.9.2016	
132	Eichelhäher	484	808	8	1.7	1.7.2016	30.9.2016	
125	Buntspecht	478	613	8	1.3	1.7.2016	30.9.2016	
90	Lachmöwe	464	13640	800	29.4	1.7.2016	30.9.2016	
211	Goldammer	432	803	30	1.9	1.7.2016	30.9.2016	
66	Blässhuhn	431	14579	650	33.8	1.7.2016	30.9.2016	
206	Grünling	430	1173	23	2.7	1.7.2016	30.9.2016	
2	Kanadagans	416	9574	215	23.0	1.7.2016	30.9.2016	
65	Teichhuhn	408	952	21	2.3	1.7.2016	30.9.2016	
38	Silberreiher	398	2210	80	5.6	1.7.2016	30.9.2016	
30	Zwergtaucher	388	1946	36	5.0	1.7.2016	30.9.2016	
31	Haubentaucher	369	2010	50	5.4	1.7.2016	30.9.2016	
184	Rotkehlchen	351	617	28	1.8	1.7.2016	30.9.2016	
7	Graugans	334	18335	610	54.9	1.7.2016	30.9.2016	
134	Dohle	316	3385	160	10.7	1.7.2016	30.9.2016	
173	Zaunkönig	306	452	10	1.5	1.7.2016	30.9.2016	
204	Girlitz	302	514	15	1.7	1.7.2016	28.9.2016	
54	Schwarzmilan	298	726	41	2.4	1.7.2016	20.9.2016	
94	Mittelmeermöwe	298	720	33	2.4	1.7.2016	30.9.2016	
77	Flussuferläufer	291	571	15	2.0	2.7.2016	29.9.2016	
50	Rohrweihe	268	620	15	2.3	1.7.2016	30.9.2016	
170	Kleiber	245	396	14	1.6	1.7.2016	30.9.2016	
179	Singdrossel	228	671	50	2.9	1.7.2016	30.9.2016	
178	Wacholderdrossel	224	944	50	4.2	1.7.2016	29.9.2016	
199	Schafstelze	219	1934	200	8.8	1.7.2016	26.9.2016	
198	Gebirgsstelze	216	317	10	1.5	1.7.2016	30.9.2016	
12	Schnatterente	208	4049	200	19.5	3.7.2016	30.9.2016	
14	Krickente	208	3310	185	15.9	4.7.2016	30.9.2016	
22	Reiherente	208	1898	80	9.1	3.7.2016	30.9.2016	
160	Teichrohrsänger	205	434	20	2.1	1.7.2016	29.9.2016	
40	Purpurreiher	204	971	85	4.8	2.7.2016	29.9.2016	
102	Hohltaube	200	983	75	4.9	1.7.2016	30.9.2016	
192	Feldsperling	197	4185	200	21.2	1.7.2016	30.9.2016	
68	Kiebitz	194	1874	90	9.7	1.7.2016	30.9.2016	

147	Feldlerche	191	765	50	4.0	2.7.2016	30.9.2016	
75	Bekassine	190	1035	40	5.4	1.7.2016	30.9.2016	
209	Bluthänfling	190	2172	220	11.4	1.7.2016	30.9.2016	
81	Waldwasserläufer	189	544	14	2.9	1.7.2016	27.9.2016	
52	Sperber	184	198	4	1.1	7.7.2016	30.9.2016	
58	Baumfalke	166	211	4	1.3	1.7.2016	29.9.2016	
27	Fasan	159	269	11	1.7	1.7.2016	30.9.2016	
123	Schwarzspecht	154	171	4	1.1	1.7.2016	30.9.2016	
80	Grünschenkel	149	440	12	3.0	3.7.2016	30.9.2016	
62	Wasserralle	146	236	7	1.6	1.7.2016	30.9.2016	
128	Pirol	140	203	7	1.4	1.7.2016	7.9.2016	
21	Tafelente	135	863	59	6.4	1.7.2016	30.9.2016	
113	Waldkauz	134	159	5	1.2	1.7.2016	29.9.2016	
118	Bienenfresser	130	2998	170	23.1	1.7.2016	11.9.2016	
167	Dorngrasmücke	129	205	15	1.6	1.7.2016	27.9.2016	
137	Kolkrabe	128	195	8	1.5	1.7.2016	30.9.2016	
172	Gartenbaumläufer	120	160	7	1.3	1.7.2016	30.9.2016	
135	Saatkrähe	118	3287	350	27.9	1.7.2016	30.9.2016	
82	Bruchwasserläufer	115	299	15	2.6	1.7.2016	24.9.2016	
182	Braunkehlchen	115	292	10	2.5	16.7.2016	26.9.2016	
189	Steinschmätzer	115	224	7	1.9	3.7.2016	30.9.2016	
19	Kolbenente	113	1358	64	12.0	2.7.2016	30.9.2016	
105	Turteltaube	112	175	6	1.6	1.7.2016	11.9.2016	
69	Flussregenpfeifer	105	235	11	2.2	1.7.2016	25.9.2016	
59	Wanderfalke	103	113	4	1.1	1.7.2016	30.9.2016	
176	Misteldrossel	103	691	60	6.7	2.7.2016	30.9.2016	
18	Löffelente	99	463	50	4.7	3.7.2016	30.9.2016	
152	Schwanzmeise	96	479	30	5.0	1.7.2016	30.9.2016	
89	Alpenstrandläufer	93	455	31	4.9	27.7.2016	30.9.2016	
42	Schwarzstorch	90	145	8	1.6	2.7.2016	24.9.2016	
180	Grauschnäpper	88	157	6	1.8	1.7.2016	25.9.2016	
188	Gartenrotschwanz	88	134	5	1.5	1.7.2016	26.9.2016	
126	Mittelspecht	86	96	3	1.1	3.7.2016	30.9.2016	
142	Tannenmeise	85	145	15	1.7	1.7.2016	30.9.2016	
45	Wespenbussard	84	143	12	1.7	8.7.2016	21.9.2016	
183	Schwarzkehlchen	77	165	12	2.1	1.7.2016	29.9.2016	
194	Baumpieper	77	313	38	4.1	3.7.2016	26.9.2016	
143	Sumpfmeise	76	125	5	1.6	3.7.2016	30.9.2016	
32	Schwarzhalstaucher	75	164	10	2.2	2.7.2016	17.9.2016	
214	Rohrammer	75	168	16	2.2	1.7.2016	29.9.2016	
70	Sandregenpfeifer	70	183	8	2.6	24.7.2016	29.9.2016	
190	Heckenbraunelle	68	108	6	1.6	1.7.2016	27.9.2016	
51	Habicht	66	75	2	1.1	2.7.2016	28.9.2016	
165	Gartengrasmücke	65	97	5	1.5	1.7.2016	15.9.2016	
148	Uferschwalbe	62	973	100	15.7	1.7.2016	16.9.2016	
83	Kampfläufer	61	139	9	2.3	18.7.2016	24.9.2016	
41	Seidenreiher	60	312	29	5.2	1.7.2016	30.9.2016	
17	Knäkente	57	257	31	4.5	4.7.2016	29.9.2016	
217	Schwanengans	56	600	30	10.7	4.7.2016	29.9.2016	
151	Bartmeise	54	177	15	3.3	2.7.2016	28.9.2016	

9	Brandgans	51	166	25	3.3	1.7.2016	30.9.2016	
71	Mornellregenpfeifer	51	71	12	1.4	12.8.2016	19.9.2016	
141	Haubenmeise	51	80	7	1.6	1.7.2016	30.9.2016	
215	Trauerschwan	51	51	1	1.0	3.7.2016	29.9.2016	
202	Kernbeißer	50	106	12	2.1	1.7.2016	29.9.2016	
44	Fischadler	44	43	2	1.0	8.7.2016	25.9.2016	
168	Wintergoldhähnchen	44	64	4	1.5	1.7.2016	30.9.2016	
115	Alpensegler	43	251	18	5.8	4.7.2016	16.9.2016	
169	Sommergoldhähnchen	41	59	4	1.4	1.7.2016	30.9.2016	
203	Gimpel	41	67	5	1.6	2.7.2016	30.9.2016	
78	Dunkler Wasserläufer	38	77	4	2.0	28.7.2016	30.9.2016	
127	Kleinspecht	38	44	4	1.2	2.7.2016	30.9.2016	
154	Fitis	38	49	5	1.3	1.7.2016	25.9.2016	
121	Grauspecht	35	40	2	1.1	1.7.2016	28.9.2016	
210	Graumammer	34	277	120	8.1	1.7.2016	17.9.2016	
185	Nachtigall	32	44	3	1.4	2.7.2016	12.9.2016	
100	Flusseeeschwalbe	30	219	26	7.3	1.7.2016	6.8.2016	
13	Pfeifente	29	106	17	3.7	28.7.2016	30.9.2016	
112	Uhu	29	30	3	1.0	3.7.2016	27.9.2016	
86	Zwergstrandläufer	27	59	7	2.2	19.8.2016	30.9.2016	
205	Fichtenkreuzschnabel	27	81	14	3.0	1.7.2016	22.9.2016	
25	Wachtel	26	55	8	2.1	3.7.2016	29.8.2016	
133	Tannenhäher	26	33	3	1.3	3.7.2016	30.9.2016	
159	Sumpfrohrsänger	26	35	3	1.3	1.7.2016	8.8.2016	
186	Blaukehlchen	26	30	2	1.2	2.7.2016	18.9.2016	
212	Zaunammer	26	43	10	1.7	3.7.2016	18.8.2016	
109	Steinkauz	25	31	6	1.2	3.7.2016	29.9.2016	
114	Ziegenmelker	25	49	7	2.0	4.7.2016	29.8.2016	
88	Sichelstrandläufer	24	62	5	2.6	1.8.2016	14.9.2016	
216	Streifengans	24	37	4	1.5	6.7.2016	30.9.2016	
171	Waldbaumläufer	23	27	4	1.2	2.7.2016	30.9.2016	
195	Wiesenpieper	23	107	18	4.7	3.7.2016	30.9.2016	
175	Wasseramsel	22	25	2	1.1	7.7.2016	27.9.2016	
11	Mandarinente	21	47	5	2.2	7.8.2016	29.9.2016	
107	Kuckuck	21	25	2	1.2	1.7.2016	8.9.2016	
120	Wendehals	21	27	4	1.3	3.7.2016	25.9.2016	
144	Weidenmeise	21	31	2	1.5	10.7.2016	30.9.2016	
3	Weißwangengans	19	44	7	2.3	11.7.2016	29.9.2016	
36	Nachtreiher	19	20	2	1.1	12.7.2016	10.9.2016	
193	Brachpieper	19	49	9	2.6	17.8.2016	15.9.2016	
49	Wiesenweihe	18	50	7	2.8	3.7.2016	29.8.2016	
4	Kurzschnabelgans	17	148	9	8.7	4.7.2016	25.9.2016	
108	Schleiereule	17	24	4	1.4	2.7.2016	29.9.2016	
110	Sperlingskauz	17	12	2	0.7	5.7.2016	25.9.2016	
124	Dreizehenspecht	17	1	1	0.1	2.7.2016	2.9.2016	
166	Klappergrasmücke	17	30	10	1.8	1.7.2016	7.9.2016	
28	Rebhuhn	16	46	11	2.9	3.7.2016	19.9.2016	
153	Waldlaubsänger	16	23	5	1.4	1.7.2016	14.8.2016	
10	Rostgans	14	38	6	2.7	3.7.2016	29.9.2016	
156	Feldschwirl	14	18	3	1.3	11.7.2016	27.7.2016	

111	Waldohreule	13	21	3	1.6	3.7.2016	7.9.2016	
35	Zwergdommel	12	14	2	1.2	3.7.2016	14.8.2016	
79	Rotschenkel	12	17	4	1.4	4.7.2016	19.9.2016	
84	Steinwalzer	12	12	1	1.0	20.8.2016	18.9.2016	
74	Waldschnepfe	11	13	2	1.2	2.7.2016	24.8.2016	
99	Trauerseeschwalbe	10	10	1	1.0	12.8.2016	25.9.2016	
181	Trauerschnapper	10	12	2	1.2	1.7.2016	27.9.2016	
91	Schwarzkopfmowe	9	17	4	1.9	2.7.2016	11.9.2016	
119	Wiedehopf	9	9	1	1.0	7.7.2016	15.8.2016	
208	Erlenzeisig	9	28	10	3.1	25.7.2016	30.9.2016	
76	Odinshuhnchen	8	8	1	1.0	21.8.2016	23.8.2016	
162	Gelbspotter	8	9	2	1.1	6.7.2016	26.7.2016	
73	Groer Brachvogel	7	8	2	1.1	2.7.2016	30.8.2016	
85	Sanderling	7	8	2	1.1	3.9.2016	24.9.2016	
96	Heringsmowe	7	7	1	1.0	2.7.2016	19.9.2016	
163	Orpheusspotter	7	16	4	2.3	2.7.2016	20.7.2016	
5	Zwerggans	5	5	1	1.0	22.7.2016	5.8.2016	
24	Gansesager	5	7	3	1.4	2.7.2016	16.9.2016	
46	Schlangenadler	5	5	1	1.0	31.7.2016	1.8.2016	
48	Kornweihe	5	5	1	1.0	20.8.2016	8.9.2016	
67	Kiebitzregenpfeifer	5	5	1	1.0	16.9.2016	18.9.2016	
145	Haubenlerche	5	9	3	1.8	2.7.2016	31.7.2016	
157	Rohrschwirl	5	6	2	1.2	9.7.2016	19.7.2016	
161	Drosselrohrsanger	5	15	4	3.0	2.7.2016	6.8.2016	
29	Auerhuhn	4	4	1	1.0	24.8.2016	21.9.2016	
72	Regenbrachvogel	4	10	5	2.5	29.7.2016	25.8.2016	
87	Temminckstrandlauer	4	8	3	2.0	21.8.2016	28.8.2016	
92	Sturmmowe	4	4	1	1.0	16.9.2016	23.9.2016	
95	Steppenmowe	4	4	1	1.0	18.9.2016	26.9.2016	
146	Heidelerche	4	6	3	1.5	21.7.2016	25.9.2016	
16	Spieente	3	4	2	1.3	9.9.2016	24.9.2016	
64	Tupfelsumpfhuhn	3	3	1	1.0	14.8.2016	17.8.2016	
93	Silbermowe	3	4	2	1.3	13.7.2016	26.9.2016	
197	Bergpieper	3	4	2	1.3	23.9.2016	26.9.2016	
213	Ortolan	3	3	1	1.0	17.8.2016	28.8.2016	
34	Rohrdommel	2	2	1	1.0	31.7.2016	31.7.2016	
37	Rallenreiher	2	2	1	1.0	9.7.2016	9.7.2016	
56	Merlin	2	2	1	1.0	21.9.2016	30.9.2016	
57	Rotfufalke	2	2	1	1.0	2.9.2016	10.9.2016	
61	Kranich	2	23	22	11.5	16.9.2016	26.9.2016	
63	Wachtelkonig	2	2	1	1.0	12.7.2016	12.7.2016	
98	Weißbart-Seeschwalbe	2	2	1	1.0	27.7.2016	27.7.2016	
138	Beutelmeise	2	3	2	1.5	24.9.2016	24.9.2016	
158	Schilfrohrsanger	2	2	1	1.0	29.7.2016	2.9.2016	
196	Rotkehlpieper	2	2	1	1.0	16.9.2016	21.9.2016	
6	Blassgans	1	1	1	1.0	29.8.2016	29.8.2016	
20	Moorente	1	1	1	1.0	23.8.2016	23.8.2016	
23	Bergente	1	1	1	1.0	22.9.2016	22.9.2016	
26	Steinhuhn	1	1	1	1.0	16.8.2016	16.8.2016	
47	Gansegeier	1	1	1	1.0	8.8.2016	8.8.2016	

97	Raubseeschwalbe	1	2	2	2.0	28.8.2016	28.8.2016	
130	Raubwürger	1	2	2	2.0	29.9.2016	29.9.2016	
218	Brautente	1	2	2	2.0	28.9.2016	28.9.2016	
219	Rötelpelikan	1	1	1	1.0	25.7.2016	25.7.2016	



Haubentaucher © F. Schrauth

Ausgewählte Beobachtungen im Zeitraum Juli bis September 2016

Es wurden sehr viele Beobachtungen gemeldet; jedoch ist die geographische Verteilung der Beobachter und der Meldungen räumlich nicht gleichverteilt. Es gibt leider doch größere Bereiche von Nordbaden und der Vorderpfalz, aus denen keine oder nur wenige Daten vorliegen. Anregung: Bitte suchen Sie doch bevorzugt die Gebiete auf, für die keine Meldungen vorliegen. Es muss nicht immer die Waghachniederung sein! Schließen Sie sich dem Kartierungsprojekt der OAG RNK an und erfassen Sie ein TK25 oder Teile davon auf Minutenrasterebene systematisch!

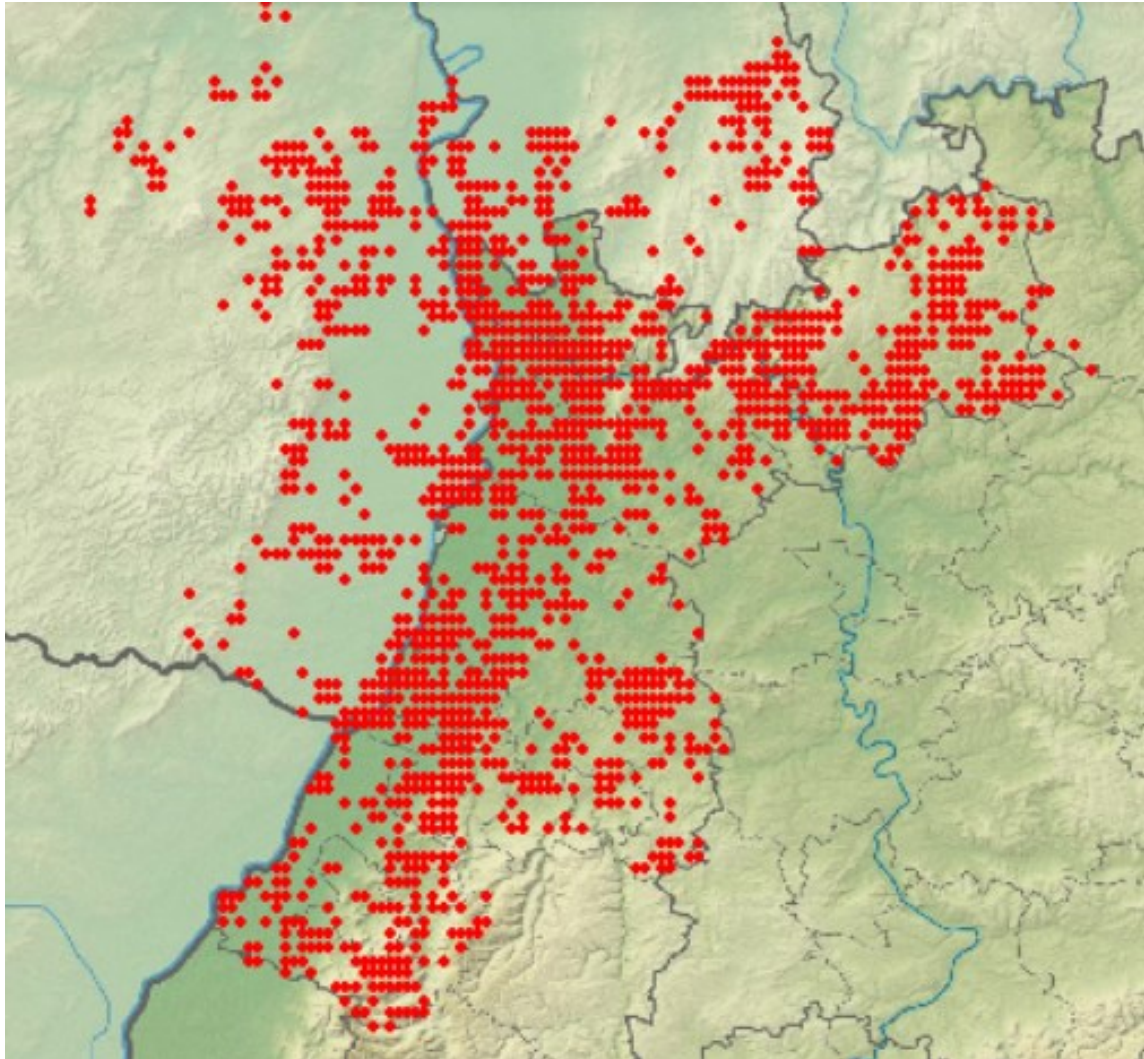

Übersichtskarte Nordbaden und Umgebung (Naturräume): Alle Minuten-Raster mit Beobachtungsmeldungen für den Zeitraum 1.7.-30.9.2016 Karten-Grundlage: Daten aus dem Räumlichen Informations- und Planungssystem (RIPS) der Landesanstalt für Umwelt, Messungen und Naturschutz Baden-Württemberg (LUBW)"

Um die Länge der Aufzählungen zu begrenzen (der komplette Report wäre über 1600 Seiten lang!), werden nur besonders auffallende Meldungen (z.B. größere Ansammlungen, Seltenheiten) aufgeführt. Eine Auswertung der Phänologie und Verbreitung wurde bei vielen Arten vorgenommen. Für phänologische Auswertungen wurden meist Pentadenmaxima oder die Anzahl an Beobachtungen pro Pentade gewählt- diese sind jedoch durch Doppelmeldungen verschiedener Beobachter im selben Gebiet u.a. überbewertet (z.B. Waghachniederung).

Höckerschwan: nur > 20 Ind.

- 26 Ind. 29.7.16 Berghauser Altrhein (RP) (Fabian Bindrich)
21 Ind. *21x adulte 12.8.16 NSG LA Welsches Loch (HP) (Peter Petermann)
20 Ind. 15.8.16 NSG LA Welsches Loch (HP) (Fabian Schrauth)
20 Ind. 18.8.16 NSG LA Welsches Loch (HP) (Günther Fehr)
26 Ind. *26x adulte 18.8.16 NSG LA Welsches Loch (HP) (Peter Petermann)
22 Ind. 23.8.16 NSG LA Welsches Loch (HP) (Fabian Schrauth)
26 Ind. *fliegen teilweise am Morgen aus 25.8.16 NSG LA Welsches Loch (HP) (Peter Petermann)
20 Ind. 25.8.16 Neckaranstau Ladenburg (HD) (Wolfgang Dreyer)
45 Ind. 26.8.16 Berghauser Altrhein (RP) (Erwin Sefrin)
50 Ind. 03.9.16 Altrhein Illingen Nord (RA) (Helmut Barié)
25 Ind. 05.9.16 Karlsruhe [6916_1_12s] (KA*) (Uli Kofler)
54 Ind. 06.9.16 Altrhein Illingen Nord (RA) (Helmut Barié)
30 Ind. 18.9.16 Ladenburg [6517_2_17s] (HD) (Michael Wink)
10 Ind. *2 tote Schwäne im See Weitere ca 10 tote Enten im See, Art unbestimmt Wahrscheinlich durch Botulismus = Gift das durch das Bakterium Clostridium botulinum produziert wird (Quelle Wikipedia 21.9.16 "NSG ""Wagbachniederung"" (KA) (Bernd Schweitzer)
23 Ind. 22.9.16 Sondernheimer Tongruben (GER) (Joachim Zürker)
19 Ind. 24.9.16 "NSG ""Wagbachniederung"" (KA) (Jochen Theophil)
18 Ind. *min. 3 davon tod 24.9.16 "NSG ""Wagbachniederung"" (KA) (Ute Mössinger)
49 Ind. 30.9.16 Altrhein Kleiner Bodensee (KA) (Steffen Tillmanns)

Trauerschwan:

- 1 Ind. *1x Weibchen adult 04.7.-30.9.16 Heidelberg-Bergheim/Neuenheim (Klaus Hofmann)
1 Ind. 15.9.16 Sondernheimer Tongruben (GER) (Joachim Zürker)

Streifengans:

- 1 Ind. 06.7.16 "NSG ""Unterer Neckar: Maulbee (Wolfgang Dreyer)
1 Ind. *zusammen mit Graugänsen 16.7.16 Heinrichs-Talaue-See, Eich-Gim (Helmut Mattar)
1 Ind. *1x adult*Tigerente :) 16.7.16 Heinrichs-Talaue-See, Eich-Gim (Oliver Weirich)
1 Ind. 15.8.16 Karlsruhe [6916_1_11n] (KA*) (Steffen Tillmanns)
1 Ind. 25.8.16 "NSG ""Wagbachniederung"" (KA) (Daniel Towers)
1 Ind. *unter Graugänsen 05.9.16 Karlsruhe [6916_1_12s] (KA*) (Uli Kofler)
1 Ind. 10.-16.9.16 "NSG ""Der Spieß (Bernd Schweitzer)
1 Ind. 10.9.16 Worms [6216_3_42s] (WO) (Helmut Mattar)
1 Ind. 16.9.16 Karlsruhe [6916_1_12s] (KA*) (Uli Kofler)
4 Ind. *1x Männchen adult / 3x 1. KJ / diesjährige 24.9.16 "NSG ""Wagbachniederung"" (KA) (Jochen Theophil)
4 Ind. 24.-30.9.16 "NSG ""Wagbachniederung"" (KA) (Ute Mössinger)
1 Ind. 25.9.16 "NSG ""Der Spieß (Bernd Schweitzer)

Schwanengans:

- 27 A1. 04.7.16 Heidelberg Neckarwiese (HD*) (Klaus Hofmann)
1 Ind. *1x adult 13.7.16 NSG LA Welsches Loch (HP) (Peter Petermann)
1 Ind. *zusammen mit Graugänsen 16.7.16 Worms [6216_3_42s] (WO) (Helmut Mattar)
1 Ind. 31.7.16 "NSG ""Der Spieß (Axel Muttray)
1 Ind. 01.8.16 NSG LA Heegwasser (HP) (Fabian Schrauth)
3 Ind. fliegend 01.8.16 Lampertheimer Altrhein nördlic (Peter Petermann)
1 Ind. 03.8.16 Worms [6216_3_42s] (WO) (Helmut Mattar)

- 2 Ind. *2x adulte 03.8.16 NSG LA Welsches Loch (HP) (Peter Petermann)
- 1 Ind. *unter Graugänsen 05.8.16 NSG LA Heegwasser (HP) (Fabian Schrauth)
- 1 Ind. 06.8.16 "NSG ""Der Spieß (Natascha Schütze)
- 20 Ind. 13.8.16 Lampertheimer Altrhein nördlic (Frederik Kesting)
- 10 Ind. 06.9.16 NSG Lampertheimer Altrhein ges (Felix Gleichauf)
- 4 Ind. "@21813987 15.9.16 Vorderer Roxheimer Altrhein (R (Werner Jansen)
- 1 Ind. 16.9.16 Luisenpark (MA) (Harald Bott)
- 23 Ind. 19.9.16 Lampertheimer Altrhein nördlic (Josef Kreuziger)
- 2 Ind. 19.9.16 Schäfersee (HP) (Josef Kreuziger)
- 21 Ind. 25.9.16 NSG LA Zeilwald (HP) (Ute Mössinger)
- 4 Ind. *fliegen 7:20 nach W aus 29.9.16 NSG LA Welsches Loch (HP) (Peter Petermann)

Brautente:

- 2 Ind. 28.9.16 Karlsruhe [6916_4_47s] (KA*) (Eicke Schröder)

Kanadagans:

Während der Brutzeit verteilen sich die großen Trupps, die ab Spätsommer sich überall zusammenfinden, auf kleinere Gruppen oder Paare. Daher sind die Pentadensummen von März bis Juli kleiner.

Kanadagans
Summen der Pentadenmaxima

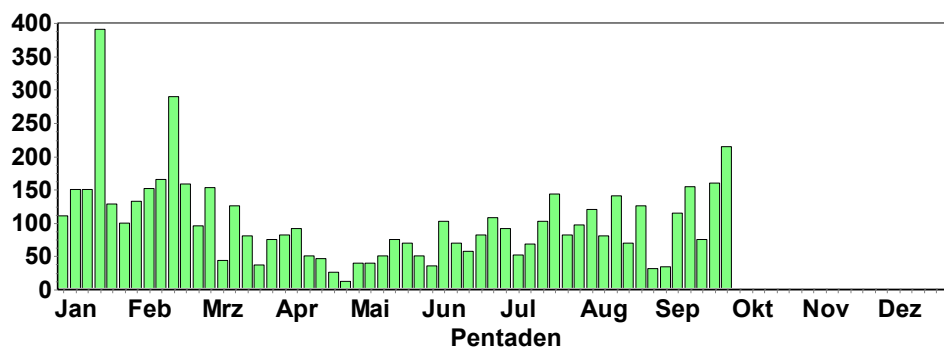

nur > 30 Ind.

- 91 A1. *88x adulte / 3x Pulli / nicht-flügge 01.7.16 Ölhafen (MA) (Wolfgang Dreyer)
- 90 Ind. 03.7.16 Karlsruhe [6916_1_11n] (KA*) (Uli Kofler)
- 30 Ind. 05.7.16 "NSG ""Mechtersheimer Tongrube (Simon Steiger)
- 52 Ind. 06.7.16 "NSG ""Unterer Neckar: Maulbee (Wolfgang Dreyer)
- 51 A1. 08.7.16 Neckarstau Ladenburg WEST (HD) (Wolfgang Dreyer)
- 30 A1. 11.7.16 "NSG ""Mechtersheimer Tongrube (Simon Steiger)
- 68 Ind. 13.7.16 Karlsruhe [6916_1_11n] (KA*) (Uli Kofler)
- 102 Ind. 16.7.16 Karlsruhe [6916_1_11n] (KA*) (Steffen Tillmanns)
- 41 Ind. 17.7.16 Wörth am Rhein [6915_4_48n] (G (Steffen Tillmanns)
- 31 Ind. 21.7.16 Linkenheim Rohrköpfe (KA) (Sabine Nonnenmann)
- 56 Ind. 24.7.16 Ladenburg [6517_2_17s] (HD) (Michael Wink)
- 144 A1. 24.7.16 Mannheim (Strandbad Nord) (MA) (Wolfgang Dreyer)
- 82 Ind. 26.7.16 Steinmauern, Murg/Riedkanal [7 (Klaus Lechner)
- 35 Ind. 26.7.16 Rastatt [7115_1_13n] (RA) (Tobias Kock)

70 Ind. 01.8.16 Ilvesheim [6517_1_15n] (HD) (Uwe Diehl)

97 Ind. 03.8.16 Neckarstau Ladenburg WEST (HD) (Günther Fehr)

80 Ind. 03.8.16 Ackerflächen westlich Erlache (Stephan Schäfer)

70 Ind. Schlafplatzflug*In drei Trupps von den umliegenden Feldern kommend in Richtung Altneckarschleife fliegend! 03.8.16 Ilvesheim Neckarkanal (HD) (Uwe Diehl)

70 Ind. *Entlang der Kiesbänke der Altneckarschleife ruhend! 04.8.16 Ilvesheim [6517_1_15n] (HD) (Uwe Diehl)

45 Ind. *Trupp von 45 Kanadagänsen mit unbekannt vielen diesjährigen Jungvögeln. 05.8.16 Karlsruhe [6915_4_49n] (KA*) (Adam Schnabler)

92 Ind. *Neuburg Kieselsee im Derrück(Eppler) 05.8.16 Kieselsee Derrück bei Neuburg (G (Hans-Jürgen Schygulla)

45 Ind. 05.8.16 Karlsruhe [6915_4_49n] (KA*) (Robin Wegner)

60 Ind. 06.8.16 NSG Neckaraue (Ladenburg) (HD) (Günther Fehr)

120 Ind. 07.8.16 Karlsruhe [6916_1_11n] (KA*) (Uli Kofler)

52 Ind. *Neuburg ca. 530 mtr. n/w vom Friedhof auf einem abgeernteten Acker 09.8.16 Neuburg am Rhein [7015_1_05s] (Hans-Jürgen Schygulla)

70 Ind. 14.8.16 Schwetzingen [6617_1_02n] (HD) (Christian Stohl)

140 Ind. 14.8.16 Ladenburg Neckar [6517_2_27n] (Klaus Hofmann)

110 Ind. 14.8.16 Karlsruhe [6916_1_11n] (KA*) (Steffen Tillmanns)

30 Ind. *fliegen 6:40 aus 18.8.16 NSG LA Welsches Loch (HP) (Peter Petermann)

39 Ind. 19.8.16 Karlsruhe [6916_1_11n] (KA*) (Steffen Tillmanns)

70 Ind. 22.8.16 Hafen Germersheim (GER) (Erwin Sefrin)

40 Ind. 22.8.16 Heidelberg Neckarwiese (HD*) (Felix Gleichauf)

57 Ind. 23.8.16 Heidelberg [6517_4_47s] (HD*) (Susanne Donat)

74 Ind. 24.8.16 Heidelberg [6517_4_47s] (HD*) (Susanne Donat)

95 Ind. 25.8.16 Neckarstau Ladenburg WEST (HD) (Wolfgang Dreyer)

38 Ind. 26.8.16 NSG Altneckar Heidelberg Wiebl (Friedrich Linhart)

125 Ind. 26.8.16 Golfplatz Wattenheim [6316_1_1 (Josef Kreuziger)

88 Ind. 28.8.16 Steinmauern, Rhein-km 343/Murg (Jochen Müller)

32 Ind. 30.8.16 Heidelberg Neckarwiese (HD*) (Klaus Hofmann)

30 Ind. 03.9.16 Rheininsel bei Rheindürkheim (Helmut Mattar)

60 Ind. 09.9.16 Karlsruhe [6916_1_11s] (KA*) (Uli Kofler)

115 Ind. *auf einem Maisacker südlich der Friedenstrasse 11.9.16 Lorsch Südost [6317_3_35n] (HP (Christian Zurek)

81 Ind. 11.9.16 Rheininsel bei Rheindürkheim ((Sabine Streckies)

86 Ind. 11.9.16 Karlsruhe [6916_1_11n] (KA*) (Steffen Tillmanns)

40 Ind. 12.9.16 Ackerflächen östl. Groß-Rohrhe (Josef Kreuziger)

70 Ind. 13.9.16 Omlor-Grube Wattenheim (HP) (Josef Kreuziger)

50 Ind. 13.9.16 Golfplatz Wattenheim [6316_1_1 (Josef Kreuziger)

127 Ind. 14.9.16 Ackerflächen westlich Erlache (Christian Zurek)

154 Ind. 16.9.16 Mannheim (Strandbad Nord) (MA) (Harald Bott)

60 Ind. 17.9.16 NSG Altneckar Heidelberg Wiebl (Friedrich Linhart)

50 Ind. *Abends in 2 Trupps zu Schlafplätzen 17.9.16 NSG Altneckar Heidelberg Wiebl (Klaus Hofmann)

32 Ind. 18.9.16 NSG LA Welsches Loch (HP) (Fabian Schrauth)

54 Ind. *Nach Wasserpflanzen gründelnd! 18.9.16 Ilvesheim Neckarkanal (HD) (Uwe Diehl)

32 Ind. *Evtl. ein Teil der Gänse, die um die Mittagszeit noch auf dem Neckarkanal verweilten! 52 Ind. 19.9.16 NSG Altneckar Heidelberg Wiebl (Friedrich Linhart)

31 Ind. 19.9.16 Friesenheimer Insel ZP (MA) (Matthias Feuersenger)

38 Ind. 20.9.16 Ilvesheim [6517_1_15n] (HD) (Uwe Diehl)

36 Ind. 21.9.16 NSG Altneckar Heidelberg Wiebl (Klaus Hofmann)
 75 Ind. 21.9.16 Eggenstein-Leopoldshafen [6916 (Steffen Tillmanns)
 67 Ind. 22.9.16 Mannheim [6416_4_47n] (MA) (Wolfgang Dreyer)
 42 Ind. 23.9.16 Insel Flotzgrün (RP) (Simon Steiger)
 50 Ind. 24.9.16 Rheininsel bei Rheindürkheim ((Natascha Schütze)
 52 Ind. 24.9.16 Berghauser Altrhein Mündung (S (Simon Steiger)
 77 Ind. 25.9.16 MA Reißinsel (MA) (Harald Bott)
 30 Ind. Schlafplatzflug 25.9.16 NSG Altneckar Heidelberg Wiebl (Klaus Hofmann)
 66 Ind. 25.9.16 "NSG ""Wagbachniederung"" (KA) (Martin Fichtler)
 48 Ind. 25.9.16 Ketscher Altrhein [6617_1_21n] (Wolfgang Dreyer)
 72 Ind. 25.9.16 Berghauser Altrhein Mündung (S (Wolfgang Dreyer)
 141 Ind. 25.9.16 Berghauser Altrhein (RP) (Wolfgang Dreyer)
 45 Ind. 27.9.16 Rheininsel bei Rheindürkheim ((Helmut Mattar)
 215 Ind. 28.9.16 Golfplatz Wattenheim [6316_1_1 (Josef Kreuziger)
 50 Ind. 30.9.16 Ladenburg [6517_2_17s] (HD) (Friedrich Linhart)
 53 Ind. 30.9.16 Heidelberg-Bergheim/Neuenheim[(Klaus Hofmann)

Weißwangengans:

2 Ind. 11.7.16 "NSG ""Mechtersheimer
 Tongrube (Simon Steiger)
 1 Ind. *1x adult 13.7.16 NSG LA Welsches
 Loch (HP) (Peter Petermann)
 1 Ind. *1x adult*mit Kanadagans verpaart?
 12.8.16 Lampertheimer Altrhein (Peter Pe-
 termann)
 2 Ind. *fliegen 6:25 mit Graugänsen aus
 18.8.16 NSG LA Welsches Loch (HP) (Pe-
 ter Petermann)
 3 Ind. 20.8.16 "NSG ""Wagbachniede-
 rung"" (KA) (Karoline Bode)
 1 Ind. 24.8.16 "NSG ""Wagbachniede-
 rung"" (KA) (Natascha Schütze)
 2 Ind. *2x adulte*fliegen mit Graugänsen
 morgens aus 25.8.16 NSG LA Welsches
 Loch (HP) (Peter Petermann)



© M. Wink

7 Ind. mausernd*Der Trupp findet sich alljährlich im Spätsommer ein. Ein Ex. mit rotem Fußring.
 26.8.16 Ackerflächen westlich Erlache (Stephan Schäfer)
 1 Ind. 27.8.16 "NSG ""Wagbachniederung"" (KA) (Detmar Koelman)
 1 Ind. 10.9.16 Neckarstau Ladenburg WEST (HD) (Michael Wink)
 4 Ind. *zusammen mit hauptsächlich Graugänsen 11.9.16 NSG LA Welsches Loch (HP) (Georg
 Lallathin)
 2 Ind. 13.9.16 Golfplatz Wattenheim [6316_1_1 (Josef Kreuziger)
 7 Ind. 14.9.16 Ackerflächen westlich Erlache (Christian Zurek)
 1 Ind. "@21813945 15.9.16 Vorderer Roxheimer Altrhein (R (Werner Jansen)
 1 Ind. 17.9.16 NSG Altneckar Heidelberg Wiebl (Roland Gromes)
 1 Ind. 22.9.16 Rheininsel bei Rheindürkheim ((Johannes Ernst)
 2 Ind. *Mitbeobachterin: Kathrin Graulich 23.9.16 Silbersee bei Roxheim (RP) (Michael Schmolz)
 1 Ind. 28.9.16 Golfplatz Wattenheim [6316_1_1 (Josef Kreuziger)
 4 Ind. *4x adulte 29.9.16 NSG LA Welsches Loch (HP) (Peter Petermann)

Kurzschnabelgans:

9 Ind. permanent *Heidelberg Neckarwiese (HD*)

Zwerggans:

1 Ind. 22.7.-5.8.16 Kurpark Bad König (ERB) (Wolfgang Durst et al.)

1 Ind. *Vogel ist unberingt, wahrscheinlich der Vogel der bereits im Vorjahr hier übersommerte. Aufgrund der Jahreszeit und des Verhaltens des Vogels vermutlich Gefangenschaftsflüchtling.

Blässgans:

1 Ind. 29.8.16 Weingartener Moor, Weingarten (Helmut Barié)

Graugans:

Zur Brutzeit ab Mitte März bis Anfang Juli liegen die Pentadensummen niedrig, da sich die Graugänse in Familienverbänden aufhalten. Ab Mitte Juli erfolgt offenbar ein Zuzug aus anderen Regionen und große Trupps finden sich zusammen. Dies wird ab Anfang September auffällig. Sammlungsplätze sind die NSGs Biedensand, Mechtersheimer Tongruben, Eich-Gimsheim, Spieß, Karlsruhe, Kleiner Bodensee u.a.

Graugans
Summen der Pentadenmaxima

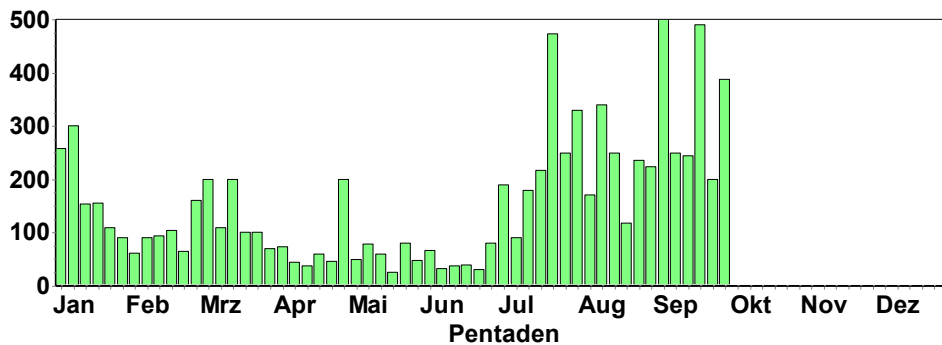

nur > 50 Ind.

56 Ind. *Maximiliansau auf überschwemmten Acker ca. 470 mtr. s/w vom Friedhof 02.7.16 Wörth am Rhein [6915_4_47n] (G (Hans-Jürgen Schygulla)

50 Ind. 02.7.16 Wörth am Rhein [6915_4_48n] (G (Helmut Barié)

91 Ind. *Neupotz östlich vom Rheinradweg auf überschwemmter Wiese 05.7.16 Neupotz [6916_1_01n] (GER) (Hans-Jürgen Schygulla)

80 Ind. 06.7.16 Omlor-Grube Wattenheim (HP) (Josef Kreuziger)

90 Ind. 09.7.16 Wechselwiesen südl. Bonaue [64 (Günther Fehr)

50 Ind. 09.7.16 Worms [6216_3_42s] (WO) (Helmut Mattar)

55 Ind. 09.7.16 "NSG ""Der Spieß (Stella Mielke)

132 Ind. *später auf gemähten Acker zur Nahrungssuche fliegend 11.7.16 NSG LA Heegwasser (HP) (Fabian Schrauth)

68 Ind. 12.7.16 Badeseer Lampertheim (HP) (Wolfgang Dreyer)

62 Ind. 12.7.16 NSG LA Heegwasser (HP) (Wolfgang Dreyer)

95 Ind. 13.7.16 Karlsruhe [6916_1_12s] (KA*) (Uli Kofler)

120 Ind. 14.7.16 Insel Flotzgrün (RP) (Simon Steiger)

60 Ind. *CB, KJ, DT*R, F 16.7.16 Eich-Gimbsheimer Altrhein (Ims-Station Eich-Gimbsheimer Altrhein)

189 Ind. 19.7.16 "NSG ""Der Spieß (Fabian Schrauth)

83 Ind. 23.7.16 NSG LA Heegwasser (HP) (Peter Petermann)

250 Ind. 27.7.16 Karlsruhe [6916_1_12s] (KA*) (Uli Kofler)

53 Ind. 30.7.16 Polder Kirschgartshausen Nord (Günther Fehr)

50 Ind. 30.7.16 NSG LA Heegwasser (HP) (Günther Fehr)

120 Ind. 31.7.16 "NSG ""Der Spieß (Axel Muttray)

50 Ind. *überfliegend N 31.7.16 Bruchsal [6817_1_23n] (KA) (Eberhard Körner)

120 Ind. 31.7.16 "NSG ""Der Spieß (Markus Forst)

166 Ind. 01.8.16 NSG LA Heegwasser (HP) (Fabian Schrauth)

112 Ind. *fliegen 20:48 ein 03.8.16 NSG LA Welsches Loch (HP) (Peter Petermann)

150 Ind. 05.8.16 NSG LA Heegwasser (HP) (Fabian Schrauth)

60 Ind. 06.8.16 "NSG ""Mechtersheimer Tongrube (Fabian Schrauth)

100 Ind. *DH*R, F 06.8.16 Eich-Gimbsheimer Altrhein (Ims-Station Eich-Gimbsheimer Altrhein)

100 Ind. 06.8.16 "NSG ""Der Spieß (Peter Petermann)

145 Ind. 08.8.16 Omlor-Grube Wattenheim (HP) (Josef Kreuziger)

70 Ind. 13.8.16 "NSG ""Mechtersheimer Tongrube (Frederik Kesting)

67 Ind. 15.8.16 NSG LA Welsches Loch (HP) (Fabian Schrauth)

60 Ind. 15.8.16 "NSG ""Erlachsee"" (KA*)" (Niko Falk)

79 Ind. 15.8.16 Karlsruhe [6916_1_11n] (KA*) (Steffen Tillmanns)

250 Ind. *fliegen größtenteils 6:00-6:45 aus 18.8.16 NSG LA Welsches Loch (HP) (Peter Petermann)

80 Ind. 21.8.16 "NSG ""Wagbachniederung"" (KA) (Frank Hessing)

118 Ind. 22.8.16 "NSG ""Wagbachniederung"" (KA) (Fabian Schrauth)

60 Ind. 24.8.16 "NSG ""Wagbachniederung"" (KA) (Jens Weilacher)

236 Ind. *fliegen ab 6:30 aus, aber ab 7:45 teilw. bereits zurück 25.8.16 NSG LA Welsches Loch (HP) (Peter Petermann)

200 Ind. 26.8.16 "NSG ""Wagbachniederung"" (KA) (Johannes Ernst)

130 Ind. *ausfliegend nach SW 26.8.16 KBC-Grube (HP) (Josef Kreuziger)

224 Ind. 30.8.16 NSG LA Welsches Loch (HP) (Fabian Schrauth)

100 Ind. 31.8.16 "NSG ""Der Spieß (Bernd Schweitzer)

100 Ind. 31.8.16 "NSG ""Der Spieß (Rüdiger Burkhardt)

95 Ind. 02.9.16 "NSG ""Mechtersheimer Tongrube (Fabian Schrauth)

100 Ind. 02.9.16 "NSG ""Wagbachniederung"" (KA) (Felix Gleichauf)

160 Ind. 02.9.16 Eich-Gimbsheimer Altrhein (Rüdiger Burkhardt)

610 Ind. 03.9.16 NSG LA Welsches Loch (HP) (Michael Wink)

600 Ind. *Minimum 600!Abends 03.9.16 Karlsruhe [6916_1_12s] (KA*) (Uli Kofler)

250 Ind. 05.9.16 Karlsruhe [6916_1_12s] (KA*) (Uli Kofler)

200 Ind. 06.9.16 "NSG ""Der Spieß (Bernd Schweitzer)

300 Ind. 06.9.16 NSG Lampertheimer Altrhein ges (Felix Gleichauf)

100 Ind. 06.9.16 "NSG ""Der Spieß (Johannes Braun)

200 Ind. 07.9.16 "NSG ""Der Spieß (Bernd Schweitzer)

50 Ind. 07.9.16 Weingartener Moor, Weingarten (Gerold Vitzthum)

60 Ind. 07.9.16 "NSG ""Der Spieß (Günther Fehr)

160 Ind. 10.9.16 "NSG ""Wagbachniederung"" (KA) (Michael Wink)

100 Ind. 11.9.16 "NSG ""Der Spieß (Bernd Schweitzer)

250 Ind. *sammeln sich für Schlafgemeinschaft 11.9.16 NSG LA Welsches Loch (HP) (Georg Lalla-thin)

182 Ind. *Mitbeobachterin Charlotte Moskaliuk 11.9.16 "NSG ""Wagbachniederung"" (KA) (Hen-
drik Seitz-Moskaliuk)
120 Ind. 13.9.16 "NSG ""Der Spieß (Bernd Schweitzer)
78 Ind. 14.9.16 NSG LA Heegwasser (HP) (Fabian Schrauth)
120 Ind. 15.9.16 "NSG ""Der Spieß (Bernd Schweitzer)
65 Ind. 15.9.16 "NSG ""Wagbachniederung"" (KA) (Steffen Tillmanns)
150 Ind. 16.9.16 "NSG ""Der Spieß (Bernd Schweitzer)
244 Ind. 16.9.16 Karlsruhe [6916_1_12s] (KA*) (Uli Kofler)
100 Ind. 17.9.16 "NSG ""Der Spieß (Alexander Neu)
84 Ind. 17.9.16 Weingartener Moor, Weingarten (Niko Falk)
138 Ind. 17.9.16 Altrhein Kleiner Bodensee (KA) (Steffen Tillmanns)
150 Ind. 18.9.16 "NSG ""Der Spieß (Bernd Schweitzer)
324 Ind. 18.9.16 NSG LA Welsches Loch (HP) (Fabian Schrauth)
490 Ind. 19.9.16 NSG LA Welsches Loch (HP) (Josef Kreuziger)
200 Ind. 21.9.16 Gimbsheim [6216_1_23s] (AZ) (Kevin Mahoney)
100 Ind. 25.9.16 "NSG ""Wagbachniederung"" (KA) (Elmar Werling)
91 Ind. 26.9.16 Weingartener Moor, Weingarten (Niko Falk)
150 Ind. *(19x fliegend) 26.9.16 "NSG ""Wagbachniederung"" (KA) (Reinhard Scholz)
210 Ind. 28.9.16 Omlor-Grube Wattenheim (HP) (Josef Kreuziger)
387 Ind. 30.9.16 Altrhein Kleiner Bodensee (KA) (Steffen Tillmanns)

Nilgans: nur > 40 Ind + Bruten (pulli) (viele späte Bruten!)

8 Ind. *1x M adult / 1x W adult / 6x Pulli / nicht-flügge 01.7.16 Heidelberg-Weststadt [6518_3_5
(Klaus Hofmann)
8 Ind. *2x adulte / 6x Pulli / nicht-flügge*auf Woogbach, juv. 1-2 Wochen alt 03.7.16 Hanhofen
[6616_3_51n] (RP) (Thomas Dolich)
4 Ind. *2x Pulli / nicht-flügge / 2x adulte*wg Hochwasser See kaum einsehbar 03.7.16 Karlsruhe
[6916_1_12s] (KA*) (Uli Kofler)
80 Ind. mausernd*z.T. mausernd 04.7.16 Heidelberg Neckarwiese (HD*) (Klaus Hofmann)
90 Ind. 06.7.16 Heidelberg Neckarwiese (HD*) (Michael Wink)
44 Ind. *Neckarufer 06.7.16 Mannheim [6516_2_09n] (MA) (Wolfgang Dreyer)
4 C12. *2x adulte / 2x Pulli / nicht-flügge 09.7.16 Worms [6216_3_42s] (WO) (Helmut Mattar)
10 Ind. *8 pull 09.7.16 Heidelberg Neckarwiese (HD*) (Michael Wink)
10 Ind. *1x Männchen adult / 1x Weibchen adult / 8x 1. KJ / diesjährige 14.7.16 Neckarsteinach
[6519_3_51s] (H (Andreas Quell)
90 Ind. 14.7.16 Heidelberg Neckarwiese (HD*) (Michael Wink)
100 Ind. mausernd 16.7.16 Heidelberg Neckarwiese (HD*) (Klaus Hofmann)
5 Ind. *1x Männchen adult / 1x Weibchen adult / 3x 1. KJ / diesjährige 17.7.16 Zwingenb. Schloss
[6520_3_43s] (Andreas Quell)
11 C12. *2x adulte / 9x Pulli / nicht-flügge 17.7.16 Eich-Gimbsheimer Altrhein (Volker Schmidt)
10 Ind. *8x Pulli / nicht-flügge / 2x adulte 18.7.16 "NSG ""Prinz-Karl-Wörth"" (RP) (Günther Fehr)
8 C. *2x adulte / 6x Pulli / nicht-flügge *1 Paar mit 6 kleinen pulli 18.7.16 NSG LA Heegwasser
[6416_2_07n] (Peter Petermann)
4 C12. *2x adulte / 2x Pulli / nicht-flügge 19.7.16 "NSG ""Der Spieß (Fabian Schrauth)
12 C12. *2x adulte / 10x Pulli / nicht-flügge*2-3 Wo alt 19.7.16 Schlosspark Schwetzingen (HD)
(Hans Günter Goldscheider)
80 Ind. 20.7.16 Ladenburg Neckarfähre (HD) (HD (Michael Wink)
120 Ind. 24.7.16 Ladenburg (HD) (HD (Michael Wink)
6 Ind. *4x Pulli / nicht-flügge 24.7.16 Ladenburg Neckarfähre (HD) (HD (Michael Wink)

8 C12. *2x adulte / 6x Pulli / nicht-flügge*an der Schlut 25.7.16 NSG Ballauf-Wilhelmswörth Nord (Fabian Schrauth)

5 C12. *2x adulte / 3x Pulli / nicht-flügge 25.7.16 NSG LA Heegwasser (HP) (Fabian Schrauth)

6 C. *2x adulte / 4x Pulli / nicht-flügge 26.7.16 Pflingstbergweiher (MA) (Wolfgang Dreyer)

75 Ind. 31.7.16 Heidelberg-Zentrum [6518_3_52n (Friedrich Linhart)

19 C12. *5x adulte / 14x Pulli / nicht-flügge*4 + 7 + 3 Jungvögel 01.8.16 NSG LA Heegwasser (HP) (Fabian Schrauth)

4 C. *2x adulte / 2x Pulli / nicht-flügge 01.8.16 Lampertheimer Altrhein nördlic (Peter Petermann)

122 Ind. 02.8.16 Heidelberg-Zentrum [6518_3_52n (Klaus Hofmann)

110 Ind. 03.8.16 Neckarstau Ladenburg WEST (HD) (Günther Fehr)

70 Ind. 04.8.16 Heidelberg-Zentrum [6518_3_52n (Mike Litak)

7 Ind. *5x Pulli / nicht-flügge 05.8.16 Heidelberg-Wieblingen [6517_4 (Friedrich Linhart)

7 Ind. *6x Pulli / nicht-flügge 05.8.16 "NSG ""Altrhein Maxau"" (KA*)" (Robin Wegner)

60 Ind. 06.8.16 NSG Neckaraue (Ladenburg) (HD) (Günther Fehr)

8 Ind. *2x adulte / 6x Pulli / nicht-flügge 07.8.16 Klärteiche Offstein (DÜW) (Johannes Ernst)

80 Ind. 08.8.16 Ladenburg [6517_2_17s] (HD) (Günther Fehr)

7 Ind. *2x adulte / 5x Pulli / nicht-flügge*Pulli hocken zusammengekuschelt, konnten daher nicht sicher gezählt werden. 08.8.16 Ladenburg Neckarfähre (HD) (HD) (Günther Fehr)

150 Ind. 11.8.16 Heidelberg Neckarwiese (HD*) (Günther Fehr)

13 Ind. *4x adulte / 9x Pulli / nicht-flügge*2 Paare mit 3+6 pulli 12.8.16 NSG LA Heegwasser (HP) (Peter Petermann)

142 Ind. 13.8.16 Heidelberg-Zentrum [6518_3_52n (Klaus Hofmann)

15 C12. *6x adulte / 9x Pulli / nicht-flügge 14.8.16 "NSG ""Der Spieß (Fabian Schrauth)

140 Ind. 14.8.16 Ladenburg Neckar [6517_2_27n] (Klaus Hofmann)

4 Ind. *1x ad / 3x Pulli / nicht-flügge 15.8.16 "NSG ""Wagbachniederung"" (KA) (Klaus Lechner)

7 C12. *2x adulte / 5x Pulli / nicht-flügge 18.8.16 NSG LA Heegwasser (HP) (Fabian Schrauth)

105 Ind. 18.8.16 Heidelberg-Zentrum [6518_3_52n (Klaus Hofmann)

12 Ind. *7x adulte / 5x Pulli / nicht-flügge*1 Schof mit 5 pulli 18.8.16 NSG LA Welsches Loch (HP) (Peter Petermann)

12 C12. *4x adulte / 8x Pulli / nicht-flügge*2 P mit 5 bzw. 3 juv. 18.8.16 NSG LA Heegwasser (HP) (Peter Petermann)

55 Ind. 21.8.16 Neckarsteinach [6519_3_51s] (H (Andreas Quell)

148 Ind. *10x Pulli / nicht-flügge 22.8.16 Heidelberg Neckarwiese (HD*) (Felix Gleichauf)

30 Ind. *4x Pulli / nicht-flügge 23.8.16 NSG LA Welsches Loch (HP) (Fabian Schrauth)

40 Ind. 25.8.16 Neckarsteinach [6519_3_51s] (H (Andreas Quell)

195 Ind. *3x Pulli / nicht-flügge*fliegen ab 6:08 aus, überwiegend aber ab 6:54 25.8.16 NSG LA Welsches Loch (HP) (Peter Petermann)

9 Ind. *2x adulte / 7x Pulli / nicht-flügge*Paar am Pegel mit 7 pulli 25.8.16 Lampertheimer Altrhein nördlic (Peter Petermann)

52 Ind. 25.8.16 NSG Altneckarschleife - Neckar (Wolfgang Dreyer)

184 Ind. *evtl.Doppelzählung mit NSG 25.8.16 Neckaranstau Ladenburg (HD) (Wolfgang Dreyer)

59 C12. *5x Pulli / nicht-flügge*darunter 1 Familie mit 5 sehr jungen Pulli 30.8.16 NSG LA Welsches Loch (HP) (Fabian Schrauth)

52 Ind. *davon 6 Pull 30.8.16 Heidelberg-Zentrum [6518_3_52n (Klaus Hofmann)

41 Ind. 30.8.16 Heidelberg Neckarwiese (HD*) (Klaus Hofmann)

60 Ind. 01.9.16 Kernsee (HP) (Josef Kreuziger)

10 C. *1x M / 1x Weibchen / 8x Pulli / nicht-flügge 01.9.16 Schäfersee (HP) (Josef Kreuziger)

10 Ind. *1x Männchen adult / 1x Weibchen adult / 8x Pulli / nicht-flügge*2. Gelege (Übergang Aug./Sept)frisch geschlüpft! 02.9.16 Heidelberg-Bergheim/Neuenheim[(Klaus Hofmann)

9 C12. *1x Männchen adult / 1x Weibchen adult / 7x Pulli / nicht-flügge 02.9.16 Kurpark Bad König (ERB) (Thomas Steiger)

19 Ind. *10x adulte / 6x Pulli / nicht-flügge / 3x Pulli / nicht-flügge 03.9.16 Klärteiche Offstein (DÜW) (Andreas Deißner)

50 Ind. 03.9.16 Ladenburg [6517_2_17s] (HD) (Günther Fehr)

100 Ind. 03.9.16 Rheininsel bei Rheindürkheim (Helmut Mattar)

8 Ind. *7x Pulli / nicht-flügge 03.9.16 Klärteiche Offstein (DÜW) (Michael Wink)

7 Ind. *2x adulte / 5x Pulli / nicht-flügge 03.9.16 NSG LA Welsches Loch (HP) (Michael Wink)

5 Ind. *2x adulte / 3x immature 03.9.16 NSG LA Welsches Loch (HP) (Michael Wink)

10 Ind. *1x Männchen adult / 1x Weibchen adult / 8x Pulli / nicht-flügge*Am Wehrsteg. Die Pulli sind wohl erst 2-3 Tage alt. 04.9.16 Heidelberg-Bergheim/Neuenheim[(Andreas Thiele)

20 Ind. *8x Pulli / nicht-flügge / 1x Männchen adult / 1x Weibchen adult / 10x adulte 11.9.16 NSG Altneckar Heidelberg Wiebl (Klaus Hofmann)

75 Ind. 11.9.16 Rheininsel bei Rheindürkheim ((Sabine Streckies)

8 C. *6x Pulli / nicht-flügge 17.9.16 "NSG ""Der Spieß (Alexander Neu)

5 Ind. *1x Weibchen adult / 1x Männchen adult / 3x Pulli / nicht-flügge*1 Paar mit 3 sehr kleinen Pulli 20.9.16 "NSG ""Wagbachniederung"" (KA) (Guido Bennen)

8 Ind. *4x adulte / 4x Pulli / nicht-flügge 20.9.16 Berghäuser Altrhein (RP) (Wolfgang Dreyer)

5 Ind. *3x Pulli / nicht-flügge 21.9.16 "NSG ""Wagbachniederung"" (KA) (Bernd Schweitzer)

5 C12. *2x adulte / 3x Pulli / nicht-flügge 23.9.16 Landau [6814_2_08n] (LD) (Fabian Bindrich)

480 Ind. *9x Pulli / nicht-flügge*der größte Teil fliegt um 7:40 ab. 2 Familien mit 5 kleinen und 4 mittelgroßen juv. 23.9.16 NSG LA Welsches Loch (HP) (Peter Petermann)

50 Ind. *40x adulte / 1x Männchen adult / 1x Weibchen adult / 8x Pulli / nicht-flügge*1 Paar mit Jungen am Wehr 24.9.16 NSG Altneckar Heidelberg Wiebl (Michael Post)

61 Ind. *44x adulte / 5x 1. KJ / diesjährige / 6x Pulli / nicht-flügge / 6x Pulli / nicht-flügge*darunter 3 Familien 25.9.16 Heidelberg Neckarwiese (HD*) (Manuel Jansen)

8 Ind. *1x Männchen adult / 1x Weibchen adult / 6x Pulli / nicht-flügge 25.9.16 Ketscher Altrhein [6617_1_21n] (Wolfgang Dreyer)

48 Ind. Schlafplatzflug 26.9.16 Heidelberg-Wieblingen [6517_4 (Klaus Hofmann)

4 Ind. *2x adulte / 2x Pulli / nicht-flügge 26.9.16 "NSG ""Wagbachniederung"" (KA) (Reinhard Scholz)

101 Ind. *93x adulte / 8x 1. KJ / diesjährige 27.9.16 NSG Altneckar Heidelberg Wiebl (Maik Henrich)

553 Ind. *5x Pulli / nicht-flügge*fast alle fliegen zwischen 7:00 und 8:10 ab, etwa die Hälfte zwischen 7:45 und 8:10 29.9.16 NSG LA Welsches Loch (HP) (Peter Petermann)

Brandgans:

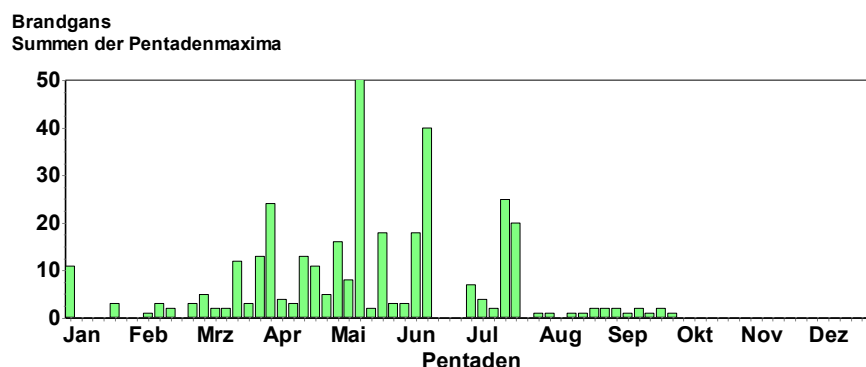

Brandgänse brüten seit Jahren erfolgreich an den Klärteichen Neuoffstein. Im Juni verlassen die meisten Brandgänse das Gebiet zum Mausern an der Nordsee. Im Juli sind dann nur noch Tiere aus späten Bruten oder Jungvögel anwesend.

- 4 Ind. 01.7.16 O Bockenheim/N Obrigheim [6315 (Birgit Crusan)
- 7 Ind. *2 Ad und 5 Juv 01.7.16 Klärteiche Offstein (DÜW) (Birgit Crusan)
- 1 Ind. 04.7.16 "NSG ""Der Spieß (Wolfgang Dreyer)
- 4 Ind. 09.7.16 "NSG ""Wagbachniederung"" (KA) (Cedric Kleinert)
- 1 Ind. *1x Weibchen 13.7.16 Rheininsel bei Rheindürkheim ((Andreas Thiele)
- 2 Ind. 14.7.16 Insel Flotzgrün (RP) (Simon Steiger)
- 12 C. *2x adulte / 10x 1. KJ / diesjährige 17.7.16 Klärteiche Offstein (DÜW) (Michael Wink)
- 5 C. *4x adulte / 1x 1. KJ / diesjährig 17.7.16 O Bockenheim/N Obrigheim [6315 (Michael Wink)
- 6 C. *2x adulte / 4x 1. KJ / diesjährige 17.7.16 Klärteiche Offstein (DÜW) (Michael Wink)
- 1 Ind. *mehrere Junggänse 24.7.16 Klärteiche Offstein (DÜW) (Rudi Holleitner)
- 1 Ind. *1x 1. KJ / diesjährig 30.7.16 "NSG ""Der Spieß (Volker Schmidt)
- 1 Ind. *1x 1. KJ / diesjährig 02.8.16 "NSG ""Der Spieß (Volker Schmidt)
- 1 Ind. 03.8.16 "NSG ""Der Spieß (Antonio Anta Brink)
- 1 Ind. *1x 1. KJ / diesjährig 03.8.16 Worms [6216_3_42s] (WO) (Helmut Mattar)
- 1 Ind. 06.8.16 "NSG ""Der Spieß (Natascha Schütze)
- 1 Ind. *1x 1. KJ / diesjährig*fliegt abends ein 06.8.16 "NSG ""Der Spieß (Peter Petermann)
- 1 Ind. *1x 1. KJ / diesjährig 18.8.16 NSG LA Welsches Loch (HP) (Peter Petermann)
- 1 Ind. *1x immatur 20.8.16 "NSG ""Der Spieß (Natascha Schütze)
- 2 Ind. 24.8.16 Klärteiche Offstein (DÜW) (Rudi Holleitner)
- 1 Ind. *1x 1. KJ / diesjährig 25.8.16 NSG LA Welsches Loch (HP) (Peter Petermann)
- 2 Ind. 28.8.16 Klärteiche Offstein (DÜW) (Natascha Schütze)
- 1 Ind. *1x 1. KJ / diesjährig 28.8.16 "NSG ""Der Spieß (Volker Schmidt)
- 2 Ind. *2x 1. KJ / diesjährige 28.8.16 Klärteiche Offstein (DÜW) (Volker Schmidt)
- 2 Ind. 29.8.16 Klärteiche Offstein (DÜW) (Rudi Holleitner)
- 1 Ind. *1x 1. KJ / diesjährig 30.8.16 NSG LA Welsches Loch (HP) (Fabian Schrauth)
- 1 Ind. 31.8.16 "NSG ""Der Spieß (Rüdiger Burkhardt)
- 2 Ind. *2x 1. KJ / diesjährige 03.9.16 Klärteiche Offstein (DÜW) (Andreas Deißner)
- 1 Ind. 03.9.16 Worms [6216_3_42s] (WO) (Helmut Mattar)
- 2 Ind. *1x immatur 03.9.16 Klärteiche Offstein (DÜW) (Michael Wink)
- 2 Ind. 03.-30.9.16 "NSG ""Der Spieß (Natascha Schütze et al)
- 2 Ind. 24.9.16 Worms [6216_3_42s] (WO) (Helmut Mattar)

Rostgans:

- 6 Ind. *Trupp. 03.7.16 "NSG ""Wagbachniederung"" (KA) (Werner Jansen)
- 2 Ind. 31.7.16 Weingartener Moor, Weingarten (Eicke Schröder)
- 3 Ind. 22.8.16 "NSG ""Wagbachniederung"" (KA) (Fabian Schrauth)
- 6 Ind. 29.8.16 Tongruben, Jägerteiche (HP) (Stephan Schäfer)
- 2 Ind. 02.9.16 Waghäusel [6717_1_21s] (KA) (Felix Gleichauf)
- 2 Ind. 11.9.16 "NSG ""Wagbachniederung"" (KA) (Andreas Kohler)
- 2 Ind. 12.9.16 "NSG ""Der Spieß (Bernd Schweitzer)
- 4 Ind. 12.9.16 Rheininsel bei Rheindürkheim ((Josef Kreuziger)
- 2 Ind. *Fliegen Platzrunde 29.9.16 Katzental Lehmgrube (MOS) (Frank Laier)

Mandarinte:

- 1 Ind. *1x Weibchen 07.8.16 Mannheim (Bellenkrappen) (MA) (Harald Bott)
- 2 Ind. 07.8.16 "NSG ""Erlachsee"" (KA*)" (Niko Falk)

- 3 Ind. 08.8.16 Karlsruhe [6916_3_52s] (KA*) (Andreas Vogel)
 1 Ind. 08.8.16 Klotz-Anlage Karlsruhe (KA*) (Andreas Vogel)
 3 Ind. 13.8.16 Karlsruhe [6915_4_50s] (KA*) (Andreas Vogel)
 1 Ind. 13.8.16 "NSG ""Erlachsee"" (KA*)" (Niko Falk)
 2 Ind. 15.8.16 NSG LA Heegwasser (HP) (Fabian Schrauth)
 2 Ind. 15.8.16 "NSG ""Erlachsee"" (KA*)" (Niko Falk)
 2 Ind. 17.8.16 "NSG ""Erlachsee"" (KA*)" (Niko Falk)
 1 Ind. 18.8.16 Klotz-Anlage Karlsruhe (KA*) (Andreas Vogel)
 2 Ind. 03.9.16 Klotz-Anlage Karlsruhe (KA*) (Robin Wegner)
 3 Ind. *2x Männchen / 1x Weibchen 07.9.16 Berghauser Altrhein (RP) (Fabian Bindrich)
 1 Ind. *1x Weibchen 11.9.16 "NSG ""Aalkistensee"" (PF)" (Gerold Vitzthum)
 5 Ind. 15.9.16 Eggenstein-Leopoldshafen [6916 (Steffen Tillmanns)
 3 Ind. 17.9.16 Altrhein Kleiner Bodensee (KA) (Steffen Tillmanns)
 2 Ind. *2x Weibchen 25.9.16 MA Reißinsel (MA) (Harald Bott)
 2 Ind. *1x Männchen adult / 1x Weibchen adult 25.9.16 Berghauser Altrhein Mündung (S (Wolfgang Dreyer)
 2 Ind. 28.9.16 Karlsruhe [6916_4_47s] (KA*) (Eicke Schröder)
 5 Ind. 29.9.16 Eggenstein-Leopoldshafen [6916 (Steffen Tillmanns)

Schnatterente:

Ganzjährig anwesend mit einigen Brutpaaren. Pentadensummen sind nur im Juni-Juli niedrig; in allen anderen Monaten tritt die Schnatterente in größeren Trupps auf.

Schnatterente
Summen der Pentadenmaxima

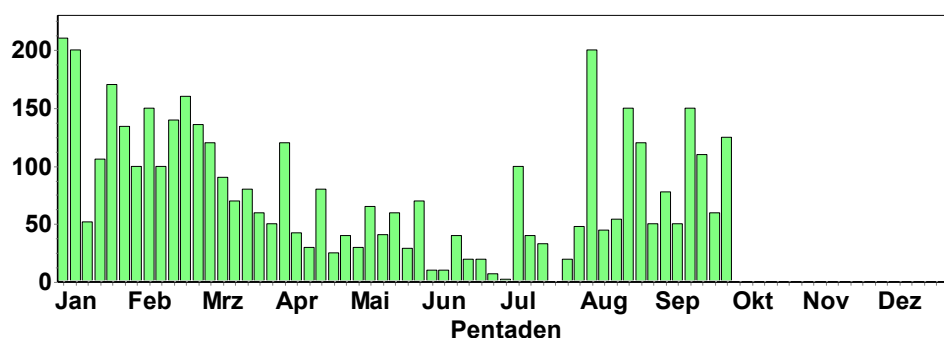

nur > 50 Ind. + Bruten

- 100 C12. *15x Pulli / nicht-flügge*2 Fam (7+8 pul) 09.7.16 Eich-Gimbsheimer Altrhein (Volker Schmidt)
 11 B. *1x Männchen adult / 1x Weibchen adult / 9x 1. KJ / diesjährige*Weibchen mit 9 halbwüchsigen, sehr wahrscheinlich lokal erbrütet 13.7.16 NSG LA Rallengraben (HP) (Peter Petermann)
 7 C. *1x Weibchen adult / 6x Pulli / nicht-flügge 27.7.16 NSG LA Rallengraben (HP) (Peter Petermann)
 12 Ind. *6x Pulli / nicht-flügge / 4x 1. KJ / diesjährige 31.7.16 "NSG ""Der Spieß (Axel Muttray)
 48 C12. *40x adulte / 8x Pulli / nicht-flügge 31.7.16 "NSG ""Wagbachniederung"" (KA) (Jacob Musser)
 13 C. *2x Weibchen adulte / 11x 1. KJ / diesjährige *2 Schofe mit 8 bzw. 3 größeren juv. 01.8.16 NSG LA Heegwasser (HP) (Peter Petermann)
 200 Ind. 04.8.16 "NSG ""Wagbachniederung"" (KA) (Günther Fehr)

68 Ind. "@21285773 06.8.16 "NSG ""Der Spieß (Peter Petermann)
 54 Ind. 14.8.16 "NSG ""Wagbachniederung"" (KA) (Daniel Towers)
 150 Ind. 21.8.16 "NSG ""Wagbachniederung"" (KA) (Volker Schmidt)
 100 Ind. 24.8.16 "NSG ""Wagbachniederung"" (KA) (Klaus Hofmann)
 120 Ind. 27.8.16 "NSG ""Wagbachniederung"" (KA) (Harald Bott)
 78 Ind. 05.9.16 Karlsruhe [6916_1_12s] (KA*) (Uli Kofler)
 50 Ind. 10.9.16 Neptunsee (KA) (Michael Wink)
 50 Ind. 13.9.16 "NSG ""Wagbachniederung"" (KA) (Georg Lallathin)
 50 Ind. 15.9.16 "NSG ""Der Spieß (Bernd Schweitzer) Schnatterente © M. Wink
 61 Ind. 16.9.16 Karlsruhe [6916_1_12s] (KA*) (Uli Kofler)
 150 Ind. 16.9.16 "NSG ""Der Spieß (Volker Schmidt)
 75 Ind. 17.9.16 Altrhein Kleiner Bodensee (KA) (Steffen Tillmanns)
 110 Ind. 20.9.16 Karlsruhe [6916_1_12s] (KA*) (Uli Kofler)
 50 Ind. 21.9.16 "NSG ""Wagbachniederung"" (KA) (Bernd Schweitzer)
 50 Ind. 24.9.16 Klärteiche Offstein (DÜW) (Natascha Schütze)
 125 Ind. 30.9.16 Altrhein Kleiner Bodensee (KA) (Steffen Tillmanns)



Pfeifente:

Erste Pfeifenten treten erst wieder im August und September auf. Möglicherweise handelt es sich teilweise um Gefangenschaftsflüchtlinge.

Pfeifente
 Jahreszeitliche Verteilung Beobachtungen

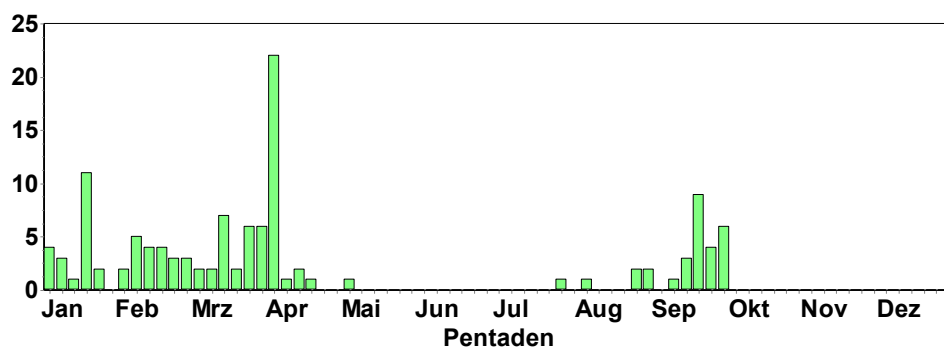

1 Ind. *1x Männchen adult*Mischkleid 28.7.16 Kurpark Bad König (ERB) (Thomas Steiger)
 1 Ind. *1x Männchen 05.8.16 Kurpark Bad König (ERB) (Thomas Steiger)
 2 Ind. 27.8.16 "NSG ""Wagbachniederung"" (KA) (Georg Lallathin)
 1 Ind. *1x weibchenfarbig 28.8.16 "NSG ""Der Spieß (Volker Schmidt)
 1 Ind. *1x weibchenfarbig 31.8.16 "NSG ""Der Spieß (Rüdiger Burkhardt)
 1 Ind. 02.9.16 Kurpark Bad König (ERB) (Thomas Steiger)
 15 Ind. 11.9.16 NSG LA Welsches Loch (HP) (Georg Lallathin)
 2 Ind. 15.9.16 "NSG ""Wagbachniederung"" (KA) (Steffen Tillmanns)

- 2 Ind. 15.9.16 Ständerweiher bei Roxheim (RP) (Werner Jansen)
- 2 Ind. 17.9.16 Altrhein Kleiner Bodensee (KA) (Steffen Tillmanns)
- 2 Ind. 18.9.16 Berghäuser Altrhein (RP) (Aaron Dreißigacker)
- 1 Ind. 18.9.16 "NSG ""Roßweiher"" (PF)" (Eberhard Körner)
- 11 Ind. 18.9.16 "NSG ""Wagbachniederung"" (KA) (Johannes Ernst)
- 2 Ind. 18.9.16 Insel Flotzgrün (RP) (Simon Steiger)
- 3 Ind. 19.9.16 Bruchsal [6817_1_23n] (KA) (Niko Falk)
- 10 Ind. 20.9.16 "NSG ""Wagbachniederung"" (KA) (Guido Bennen)
- 9 Ind. 20.9.16 Karlsruhe [6916_1_12s] (KA*) (Uli Kofler)
- 1 Ind. *1x Weibchen 21.9.16 Insel Flotzgrün (RP) (Simon Steiger)
- 2 Ind. 23.9.16 "NSG ""Roßweiher"" (PF)" (Christoph Armbruster)
- 2 Ind. *1x Männchen adult / 1x weibchenfarbig*Die weibchenfarbige Pfeifen liegt tot im Wasser,es sind noch weitere tote Wasservögel im 3c. 24.9.16 "NSG ""Wagbachniederung"" (KA) (Jochen Theophil)
- 3 Ind. 29.9.16 Bruchsal [6817_1_23n] (KA) (Klaus Lechner)
- 3 Ind. 29.9.16 Bruchsal [6817_1_23n] (KA) (Niko Falk)
- 1 Ind. 30.9.16 Bruchsal [6817_1_23n] (KA) (Johannes Ernst)
- 1 Ind. 30.9.16 "NSG ""Wagbachniederung"" (KA) (Peter Baust)
- 17 Ind. 30.9.16 Altrhein Kleiner Bodensee (KA) (Steffen Tillmanns)

Krickente:

Ab Ende August erfolgt ein Zuzug der Krickenten, die dann in größeren Trupps gesichtet werden.

Krickente
Summen der Pentadenmaxima

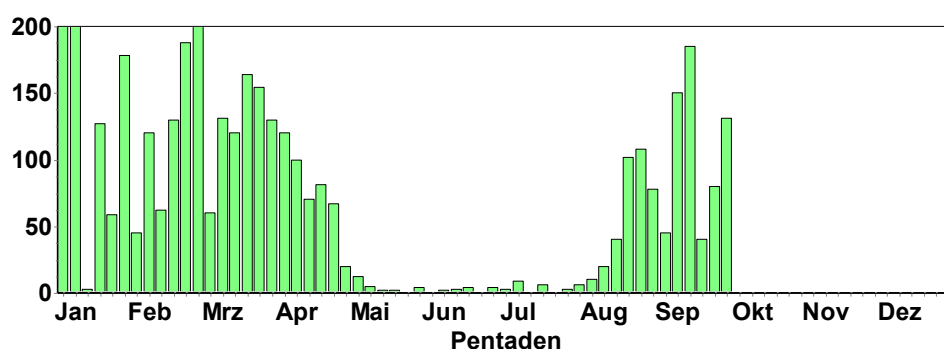

nur > 20 Ind.

- 20 Ind. 12.8.16 NSG LA Heegwasser (HP) (Fabian Schrauth)
- 40 Ind. 14.8.16 "NSG ""Wagbachniederung"" (KA) (Daniel Towers)
- 28 Ind. 14.8.16 "NSG ""Der Spieß (Fabian Schrauth)
- 27 Ind. 15.8.16 NSG LA Heegwasser (HP) (Fabian Schrauth)
- 50 Ind. 21.8.16 "NSG ""Wagbachniederung"" (KA) (Volker Schmidt)
- 50 Ind. 21.8.16 Klärteiche Offstein (DÜW) (Volker Schmidt)
- 102 Ind. 23.8.16 NSG LA Welsches Loch (HP) (Fabian Schrauth)
- 50 Ind. 28.8.16 Klärteiche Offstein (DÜW) (Volker Schmidt)
- 78 Ind. 30.8.16 NSG LA Welsches Loch (HP) (Fabian Schrauth)
- 75 Ind. 03.9.16 Klärteiche Offstein (DÜW) (Michael Wink)
- 26 Ind. 04.9.16 Weingartener Moor, Weingarten (Niko Falk)
- 30 Ind. 07.9.16 "NSG ""Der Spieß (Bernd Schweitzer)

25 Ind. 10.9.16 Worms [6216_3_42s] (WO) (Helmut Mattar)
 20 Ind. 10.9.16 "NSG ""Der Spieß (Volker Schmidt)
 150 Ind. 11.9.16 Klärteiche Offstein (DÜW) (Volker Schmidt)
 30 Ind. 12.9.16 "NSG ""Der Spieß (Bernd Schweitzer)
 185 Ind. 14.9.16 NSG LA Heegwasser (HP) (Fabian Schrauth)
 50 Ind. 15.9.16 "NSG ""Der Spieß (Bernd Schweitzer)
 25 Ind. 15.9.16 "NSG ""Wagbachniederung"" (KA) (Steffen Tillmanns)
 100 Ind. 17.9.16 Klärteiche Offstein (DÜW) (Alexander Neu)
 45 Ind. 17.9.16 Weingartener Moor, Weingarten (Niko Falk)
 100 Ind. 17.9.16 Klärteiche Offstein (DÜW) (Volker Schmidt)
 30 Ind. 18.9.16 "NSG ""Der Spieß (Bernd Schweitzer)
 26 Ind. 18.9.16 "NSG ""Aalkistensee"" (PF)" (Eberhard Körner)
 40 Ind. 20.9.16 Karlsruhe [6916_1_12s] (KA*) (Uli Kofler)
 24 Ind. *24x weibchenfarbige 23.9.16 NSG LA Heegwasser (HP) (Peter Petermann)
 30 Ind. 24.9.16 "NSG ""Der Spieß (Bernd Schweitzer)
 25 Ind. 24.9.16 Worms [6216_3_42s] (WO) (Helmut Mattar)
 80 Ind. 24.9.16 Klärteiche Offstein (DÜW) (Michael Wink)
 33 Ind. 25.9.16 Sondernheimer Tongruben (GER) (Joachim Zürker)
 46 Ind. 26.9.16 Weingartener Moor, Weingarten (Niko Falk)
 23 Ind. 27.9.16 Karlsruhe [7016_1_14n] (KA*) (Andreas Vogel)
 28 Ind. 29.9.16 Bruchsal [6817_1_23n] (KA) (Klaus Lechner)
 131 Ind. *1x Männchen / 130x weibchenfarbige *ein Männchen schon umgefärbt 29.9.16 NSG LA Heegwasser (HP) (Peter Petermann)
 23 Ind. 30.9.16 Eggenstein-Leopoldshafen [6816 (Steffen Tillmanns)

Spießente:

1 Ind. *1x Männchen 09.9.16 Weingartener Moor, Weingarten (Gerold Vitzthum)
 1 Ind. *1x weibchenfarbig 16.9.16 "NSG ""Der Spieß (Volker Schmidt)
 2 Ind. *1x Männchen adult / 1x Weibchen adult 24.9.16 "NSG ""Wagbachniederung"" (KA) (Jochen Theophil)

Knäkente:

Offenbar erfolgt ein gewisser Durchzug in den Monaten August und September.

Knäkente
Jahreszeitliche Verteilung Beobachtungen

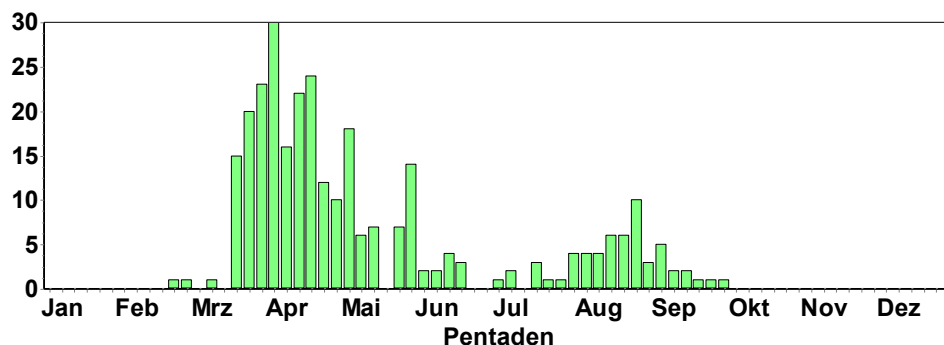

1 Ind. *1x Weibchen 04.7.16 "NSG ""Wagbachniederung"" (KA) (Manfred Vogel)
 2 Ind. 09.7.16 "NSG ""Wagbachniederung"" (KA) (Jochen Rohmoser)

- 1 Ind. *1x weibchenfarbig 09.7.16 Eich-Gimbsheimer Altrhein (Volker Schmidt)
 3 Ind. 17.7.16 "NSG ""Wagbachniederung"" (KA) (André Diesel)
 2 Ind. 18.7.16 "NSG ""Wagbachniederung"" (KA) (André Diesel)
 4 Ind. *4x 1. KJ / diesjährige 23.7.16 "NSG ""Wagbachniederung"" (KA) (Volker Schmidt)
 2 A1. 28.7.16 "NSG ""Wagbachniederung"" (KA) (Christian Lang)
 2 B3. *1x Männchen / 1x Weibchen 31.7.16 "NSG ""Wagbachniederung"" (KA) (Jacob Musser)
 4 Ind. *4x weibchenfarbig 03.8.16 NSG LA Rallengraben (HP) (Peter Petermann)
 1 Ind. 05.8.16 Weingartener Moor, Weingarten (Andreas Vogel)
 1 Ind. 06.8.16 "NSG ""Der Spieß (Natascha Schütze)
 1 Ind. *1x weibchenfarbig 06.8.16 "NSG ""Der Spieß (Peter Petermann)
 2 Ind. 14.8.16 Klärteiche Offstein (DÜW) (Peter Hellenthal)
 1 Ind. 15.8.16 NSG LA Rallengraben (HP) (Fabian Schrauth)
 2 Ind. 17.8.16 Bruchsal [6817_1_23n] (KA) (Tobias Züfle)
 7 Ind. *7x weibchenfarbig 18.8.16 NSG LA Welsches Loch (HP) (Peter Petermann)
 26 Ind. 21.8.16 "NSG ""Wagbachniederung"" (KA) (Volker Schmidt)
 2 Ind. 21.8.16 Klärteiche Offstein (DÜW) (Volker Schmidt)
 31 Ind. 22.8.16 "NSG ""Wagbachniederung"" (KA) (Fabian Schrauth)
 4 Ind. 24.8.16 NSG LA Welsches Loch (HP) (Fabian Schrauth)
 4 Ind. 25.8.-11.9.16 "NSG ""Wagbachniederung"" (KA) (Daniel Towers, et al.)
 8 Ind. *7x weibchenfarbig 25.8.16 NSG LA Welsches Loch (HP) (Peter Petermann)
 4 Ind. 28.8.16 "NSG ""Silberweidenwald Steinm (Jochen Müller)
 5 Ind. 28.8.16 Klärteiche Offstein (DÜW) (Natascha Schütze)
 1 Ind. 28.8.16 "NSG ""Der Spieß (Volker Schmidt)
 5 Ind. 28.8.16 Klärteiche Offstein (DÜW) (Volker Schmidt)
 1 Ind. 29.8.16 Klärteiche Offstein (DÜW) (Rudi Holleitner)
 4 Ind. 30.8.16 NSG LA Welsches Loch (HP) (Fabian Schrauth)
 1 Ind. *1x weibchenfarbig 31.8.16 "NSG ""Der Spieß (Rüdiger Burkhardt)
 4 Ind. 03.9.16 Klärteiche Offstein (DÜW) (Andreas Deißner)
 1 Ind. 03.9.16 "NSG ""Der Spieß (Natascha Schütze)
 4 Ind. 03.9.16 Klärteiche Offstein (DÜW) (Natascha Schütze)
 2 Ind. 17.9.16 Klärteiche Offstein (DÜW) (Alexander Neu)
 1 Ind. 18.9.16 "NSG ""Aalkistensee"" (PF)" (Eberhard Körner)
 5 Ind. 24.9.16 Klärteiche Offstein (DÜW) (Natascha Schütze)
 2 Ind. *2x weibchenfarbig *unter Krickenten 29.9.16 NSG LA Heegwasser (HP) (Peter Petermann)

Löffelente:

Ab Anfang August erfolgt ein erster Zuzug, der ab Mitte September zu größeren Trupps führt.

Löffelente
Summen der Pentadenmaxima

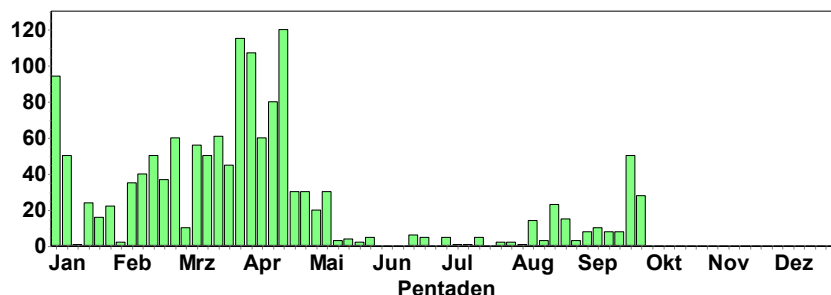

nur >10 Ind.

- 10 Ind. 21.8.16 "NSG ""Wagbachniederung"" (KA) (Volker Schmidt)
- 23 Ind. 22.8.16 "NSG ""Wagbachniederung"" (KA) (Fabian Schrauth)
- 15 Ind. 24.8.16 "NSG ""Wagbachniederung"" (KA) (Natascha Schütze)
- 11 Ind. 25.8.16 "NSG ""Wagbachniederung"" (KA) (Rebekka Rasche)
- 10 Ind. 28.8.16 Klärteiche Offstein (DÜW) (Volker Schmidt)
- 10 Ind. 11.9.16 Klärteiche Offstein (DÜW) (Volker Schmidt)
- 50 Ind. "@21930603 23.9.16 "NSG ""Hinterer Roxheimer Altr (Michael Schmolz)
- 29 Ind. 24.9.16 "NSG ""Wagbachniederung"" (KA) (Jochen Theophil)
- 28 Ind. 30.9.16 Altrhein Kleiner Bodensee (KA) (Steffen Tillmanns)

Kolbenente:

In allen Monaten anwesend, besonders in der Wagbachniederung und an den Mechtersheimer Tongruben. In den Sommermonaten offenbar auch dort mausernd.

Kolbenente
Summen der Pentadenmaxima

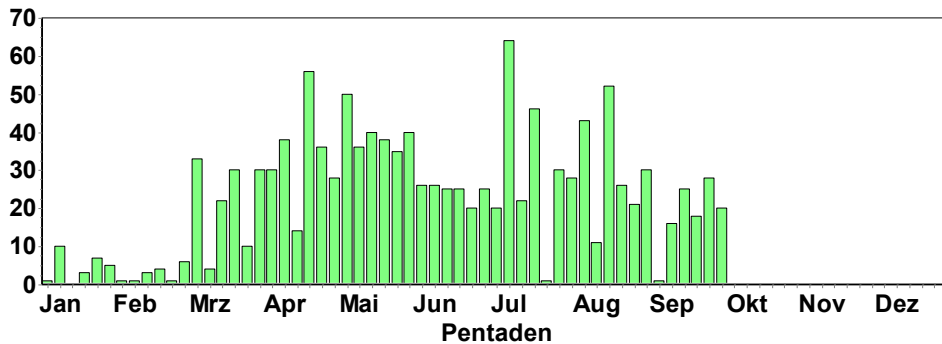

nur > 10 Ind.

- 20 C12. "@20859900 02.7.16 "NSG ""Wagbachniederung"" (KA) (André Diesel)
- 16 C12. *2x Männchen adulte / 2x Weibchen adulte / 2x 1. KJ / diesjährige / 10x Pulli / nicht-flügge*Darunter 2 führende Weibchen mit 3 und 7 Pulli. 03.7.16 "NSG ""Wagbachniederung"" (KA) (Werner Jansen)
- 10 A1. 05.7.16 "NSG ""Mechtersheimer Tongrube (Simon Steiger)
- 30 C12. 05.7.16 "NSG ""Wagbachniederung"" (KA) (Volker Schmidt)
- 14 C12. *7x Männchen adulte / 5x Weibchen adulte / 2x 1. KJ / diesjährige 08.7.16 "NSG ""Wagbachniederung"" (KA) (Frank Wissing)
- 32 C12. "@21053570 17.7.16 "NSG ""Wagbachniederung"" (KA) (André Diesel)
- 46 C12. "@21064546 18.7.16 "NSG ""Wagbachniederung"" (KA) (André Diesel)
- 30 Ind. *mit ca. 20 Küken 25.7.16 "NSG ""Wagbachniederung"" (KA) (Ulrich Niemann)
- 28 C12. *16x adulte / 12x Pulli / nicht-flügge 31.7.16 "NSG ""Wagbachniederung"" (KA) (Jacob Musser)
- 43 Ind. *überwiegend Männchen im SK, offenbar Mauserplatz 06.8.16 "NSG ""Mechtersheimer Tongrube (Fabian Schrauth)
- 11 C12. *10x 1. KJ / diesjährige 11.8.16 Oberhausen-Rheinhausen [6716_2 (Simon Steiger)
- 52 Ind. 14.8.16 "NSG ""Wagbachniederung"" (KA) (Daniel Towers)
- 26 Ind. 22.8.16 "NSG ""Wagbachniederung"" (KA) (Fabian Schrauth)
- 21 Ind. 25.8.16 "NSG ""Wagbachniederung"" (KA) (Rebekka Rasche)
- 18 Ind. *3x Männchen adulte 01.9.16 "NSG ""Wagbachniederung"" (KA) (Adam Schnabler)

28 Ind. 02.9.16 "NSG ""Mechtersheimer Tongrube (Fabian Schrauth)
 30 Ind. 02.9.16 "NSG ""Wagbachniederung"" (KA) (Felix Gleichauf)
 27 Ind. 10.9.16 "NSG ""Wagbachniederung"" (KA) (Michael Wink)
 25 Ind. 13.9.16 "NSG ""Wagbachniederung"" (KA) (Georg Lallathin)
 20 Ind. 17.9.16 "NSG ""Wagbachniederung"" (KA) (Johannes Ernst)

Moorente:

1 Ind. 23.8.16 Lichtenau, Altrhein/Rheinseite (Jochen Lehmann)

Tafelente:

Pentadensummen in der Brutzeit niedrig. Ab Mitte August erfolgt offenbar ein Zuzug aus anderen gebieten, was zu höheren Pentadensummen führt.

Tafelente
 Summen der Pentadenmaxima

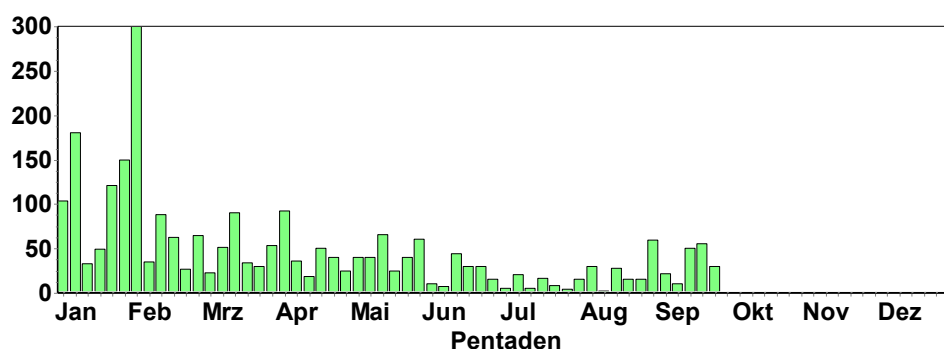

nur > 20 Ind + Bruten

3 Ind. *1x Weibchen adult / 2x 1. KJ / diesjährige 04.7.16 "NSG ""Der Spieß (Wolfgang Dreyer)
 8 C12. *1x Weibchen adult / 2x Männchen adulte / 5x Pulli / nicht-flügge 05.7.16 "NSG ""Roßweiher"" (PF)" (Eberhard Körner)
 20 C12. 05.7.16 "NSG ""Wagbachniederung"" (KA) (Volker Schmidt)
 5 C12. *2x Pulli / nicht-flügge 09.7.16 Eich-Gimbsheimer Altrhein (Volker Schmidt)
 16 C12. *3x Weibchen adulte / 11x 1. KJ / diesjährige / 2x Männchen adulte 16.7.16 "NSG ""Roßweiher"" (PF)" (Eberhard Körner)
 15 C12. *5x Pulli / nicht-flügge 17.7.16 Klärteiche Offstein (DÜW) (Volker Schmidt)
 30 Ind. 04.8.16 "NSG ""Wagbachniederung"" (KA) (Günther Fehr)
 28 Ind. 14.8.16 "NSG ""Wagbachniederung"" (KA) (Daniel Towers)
 59 Ind. 02.9.16 "NSG ""Mechtersheimer Tongrube (Fabian Schrauth)
 50 Ind. 17.9.16 "NSG ""Mechtersheimer Tongrube (Oliver Burry)
 32 Ind. 19.9.16 "NSG ""Kohlplattenschlag"" (KA) (Klaus Lechner)
 30 Ind. *Mitbeobachterin: Kathrin Graulich 23.9.16 "NSG ""Hinterer Roxheimer Altr (Michael Schmolz)

Reiherente:

Noch im Juli und August wurden Weibchen mit nicht-flüggen Jungvögeln beobachtet. Im September erfolgt ein geringer Zuzug an Reiherenten, z.B. an den Mechtersheimer Tongruben, Offsteiner Klärteichen und in der Wagbachniederung.

Reiherente
Summen der Pentadenmaxima

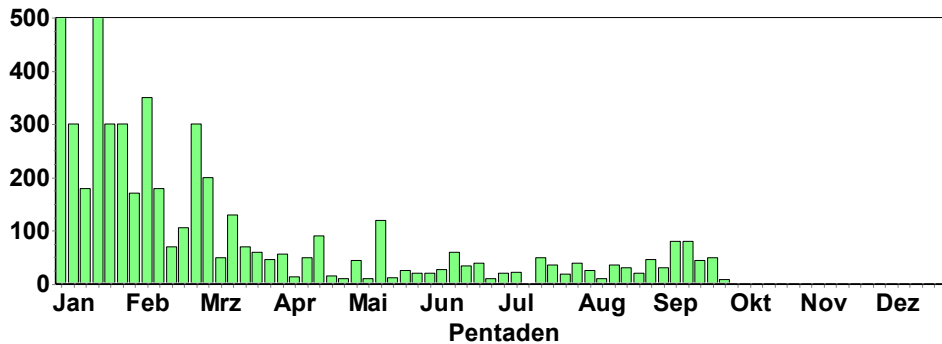

nur > 30 Ind + Bruten

- 20 C. *9x Pulli / nicht-flügge*1 Weibchen mit 9 Pulli. 04.7.16 Weingartener Moor, Weingarten (Niko Falk)
- 22 C. *9x Pulli / nicht-flügge*1 Weibchen mit 9 Pulli. 08.7.16 Weingartener Moor, Weingarten (Niko Falk)
- 2 Ind. *mit min 5 juv. Reiherenten 08.7.16 Karlsruhe [6916_4_49s] (KA*) (Samuel Knoblauch)
- 3 C12. *1x Weibchen adult / 2x Pulli / nicht-flügge 15.7.16 Rench-Mündung Helmlingen (RA) (Jochen Lehmann)
- 28 Ind. 16.7.16 NSG Neunstetten,KÜN (P.u.G.Rückert)
- 5 pul. 1 W 16.7.16 NSG Neunstetten,KÜN (P.u.G.Rückert)
- 30 Ind. 17.7.16 "NSG ""Wagbachniederung"" (KA) (Dirk Tillmann)
- 40 A1. 17.7.16 Klärteiche Offstein (DÜW) (Michael Wink)
- 45 C12. 18.7.16 "NSG ""Wagbachniederung"" (KA) (Steffen Tillmanns)
- 35 Ind. 22.7.16 Klärteiche Offstein (DÜW) (Günther Fehr)
- 39 C12. *20x adulte / 19x Pulli / nicht-flügge 31.7.16 "NSG ""Wagbachniederung"" (KA) (Jacob Musser)
- 5 C12. *1x Weibchen adult / 4x Pulli / nicht-flügge 01.8.16 Bruchsal [6817_1_23n] (KA) (Klaus Lechner)
- 35 Ind. *12x Pulli / nicht-flügge 14.8.16 "NSG ""Wagbachniederung"" (KA) (Daniel Towers)
- 5 C12. *1x Weibchen / 4x Pulli / nicht-flügge 14.8.16 "NSG ""Der Spieß (Volker Schmidt)
- 5 C. *1x Weibchen / 4x Pulli / nicht-flügge*Pulli etwa 3-5 Tage alt 25.8.16 Bachgrundsee (RA) (Jochen Lehmann)
- 5 C. *1x Weibchen adult / 4x Pulli / nicht-flügge*Pulli etwa 10-14 Tage alt 25.8.16 Söllingen, Rhein-km 328/Rheinn (Jochen Lehmann)
- 46 Ind. 02.9.16 "NSG ""Meckersheimer Tongrube (Fabian Schrauth)
- 45 Ind. 03.9.16 Klärteiche Offstein (DÜW) (Michael Wink)
- 80 Ind. 11.9.16 Klärteiche Offstein (DÜW) (Volker Schmidt)
- 60 Ind. 24.9.16 Klärteiche Offstein (DÜW) (Michael Wink)

Bergente:

- 1 Ind. *1x Weibchen adult 22.9.16 Kläranlage Waibstadt (HD) (Maik Henrich)

Gänsesäger:

- 1 Ind. *1x weibchenfarbig*läßt den rechten Flügel etwas hängen 02.7.16 Ladenburg [6517_2_17s] (HD) (Günther Fehr)

- 1 Ind. *1x Männchen adult*Schlichtkleid 06.7.16 Heidelberg-Bergheim/Neuenheim[(Roland Gro-
mes)
1 Ind. *1x Weibchen 13.7.16 Pforzheim, Nagold Kallhardtbrü (Stefan Bucker)
3 Ind. *3x weibchenfarbige 27.7.16 Mannheim [6517_1_25n] (MA) (Günther Fehr)
1 Ind. 16.9.16 Mannheim (Strandbad Nord) (MA) (Harald Bott)

Wachtel:

- 5 A2. *Gesang 03.7.16 Plateau bei Ober-Flörsheim (AZ (Volker Schmidt)
1 A2. *1x Männchen adult* rufend im Grünland 05.7.16 Bödigh. Husarenallee [6521_2_1 (Thomas
Fichtner)
1 Ind. 05.7.16 Tiefenbronn [7118_4_50s] (PF) (Volker Saß)
1 A2. *1x Männchen adult*rufend im Grünland 06.7.16 Bödigh. Husarenallee [6521_2_1 (Thomas
Fichtner)
1 Ind. *1x Männchen*überfliegt rufend ca. 23:50 08.7.16 Viernheimer Heide-Gesamtgebiet (Peter
Petermann)
1 A2. 08.7.16 Steinbruch Nußloch-Wiesloch, (Tobias Lepp)
8 A2. *Im Gesamtgebiet zwischen Siedlung und Industriegebiet min. 8 Rufer 08.7.16 St. Leon-Rot
[6717_2_29s] (HD) (Tobias Lepp)
1 A2. *Früh Vormittags fortdauernd rufen. 09.7.16 Brensbach [6219_1_03n] (ERB) (Georg Schnei-
der)
1 A1. 14.7.16 Bornheim [6715_3_51n] (SÜW) (Ulf Janz)
1 A2. rufend 15.7.16 N Rüssingen/NW Ottersheim/SW I (Hans-Valentin Bastian)
6 A2. *Gesang 16.7.16 Plateau bei Ober-Flörsheim (AZ (Volker Schmidt)
1 A2. *1x Männchen adultrufend*rufend im Grünland 19.7.16 Bödigh. Husarenallee [6521_2_1
(Thomas Fichtner)
1 A2. *1x Männchen adultrufend*rufend im Kleefeld 21.7.16 Bödigh. Husarenallee [6521_2_1
(Thomas Fichtner)
5 A2. 24.7.16 Plateau bei Ober-Flörsheim (AZ (Clement Heber)
6 A2. *Gesang 24.7.16 Plateau bei Ober-Flörsheim (AZ (Volker Schmidt)
1 A2. 25.7.16 Baden-Airpark [7214_1_15s] (RA (Jochen Lehmann)
1 A2. *1x Männchen*rufend 28.7.16 Worms [6315_4_46s] (WO) (Natalie Schmalz)
2 A2. 30.7.16 Plateau bei Ober-Flörsheim (AZ (Andreas Kohler)
1 A1. 30.7.16 NO Einselthum [6314_2_29n] (KI (Michael Wink)
4 A2. *1 Vogel fliegt vom Rande eines Blühstreifens auf, die anderen wurden nur gehört 31.7.16
Plateau bei Ober-Flörsheim (AZ (Volker Schmidt)
1 A2. 01.8.16 Rathskirchen [6312_3_44s] (KIB (Alexander Neu)
1 Ind. *rufend 01.8.16 Ober-Flörsheim [6314_2_19n] (A (Natalie Schmalz)
1 Ind. 29.8.16 Walldürn,MOS (P.u.G.Rückert)
1 Ind. *aus Rübenacker auffliegend 29.8.16 Plateau bei Ober-Flörsheim (AZ (Volker Schmidt)

Steinhuhn:

- 1 Ind. *Wahrscheinlich Gefangenschaftsflüchtling, wurde wohl am 15. August bei Sinsheim aufge-
griffen und an einen Tierarzt gegeben, danach kam es über persönliche Verbindungen nach Obrig-
heim, 16.8.16 Obrigheim Mitte [6620_2_26s] ((Peter Baust)

Rebhuhn:

- 1 Ind. 03.7.16 Ilbesheim [6314_1_05n] (KIB) (Volker Schmidt)
1 Ind. 05.7.16 O.Schefflenz Zollst. [6521_4_4 (Elmar Werling)
2 B3. 08.7.16 St. Leon-Rot [6717_2_29s] (HD) (Tobias Lepp)
2 Ind. 13.7.16 Malsch [7116_1_02n] (KA) (Andreas Kaiser)

- 1 A2. *1x Männchen 16.7.16 Plateau bei Ober-Flörsheim (AZ (Volker Schmidt))
- 2 Ind. 23.7.16 Mühlacker [7019_3_34s] (PF) (Herbert Voith)
- 2 Ind. 24.7.16 Plateau bei Ober-Flörsheim (AZ (Clement Heber))
- 2 Ind. *2x adulte 24.7.16 zw. Ilbesheim, Stetten u. Ritt (Volker Schmidt)
- 1 Ind. 31.7.16 Plateau bei Ober-Flörsheim (AZ (Volker Schmidt))
- 1 Ind. 04.8.16 U.Schefflenz Ritt.weg [6521_4_] (Frank Laier)
- 1 Ind. 09.8.16 Altneckar, Rodau, West (HP) (Josef Kreuziger)
- 11 Ind. *2x adulte / 9x 1. KJ / diesjährige 10.8.16 Ackerflächen nördl. Riedrode [(Michael Held)
- 7 Ind. 06.9.16 Rülzheim [6815_2_16s] (GER) (Joachim Zürker)
- 1 M 07.9.16 Walldürn, MOS (P.u.G.Rückert)
- 6 Ind. 19.9.16 Flomborn [6314_2_07n] (AZ) (Kevin Mahoney)
- 3 Ind. 19.9.16 SO Freimersheim [6214_4_57s] ((Kevin Mahoney)

Auerhuhn: 4 Meldungen aus Nordschwarzwald

Zwergtaucher:

Während die Pentadensummen in den Brutmonaten Mai-Juli niedrig liegen, erfolgt ab August offenbar schon eine gewisse Ansammlung auf einigen Gewässern.

Zwergtaucher
Summen der Pentadenmaxima

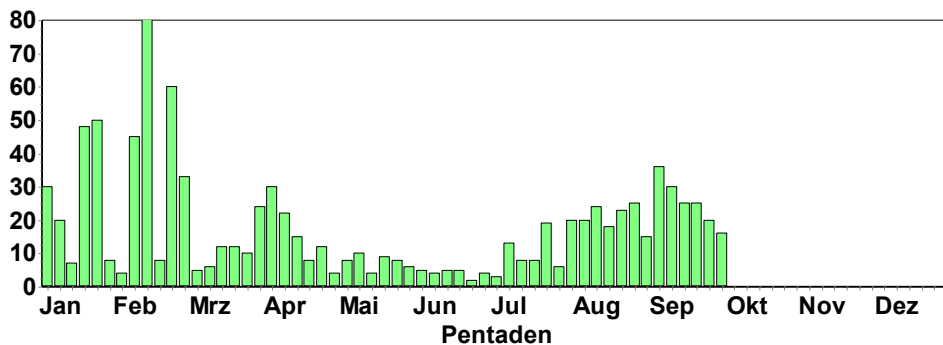

nur > 10 Ind.

- 13 C. *6x adulte / 7x 1. KJ / diesjährige*3er- und 4er-Gruppe Jungvögel räumlich relativ weit voneinander getrennt (evtl. aus 2 Familien?). Kein Füttern durch Altvögel beobachtet. Jungvögel 08.7.16 Weingartener Moor, Weingarten (Niko Falk)
- 8 Ind. *3x Pulli / nicht-flügge / 5x adulte*3 Küken und 3 ad. im östlichen Teil des 5er, 2 ad. im westlichen Teil. 18.7.16 "NSG ""Wagbachniederung"" (KA) (André Diesel)
- 10 Ind. *8x 1. KJ / diesjährige 22.7.16 "NSG ""Roßweiher"" (PF)" (Eberhard Körner)
- 19 Ind. *9x adulte / 8x 1. KJ / diesjährige / 2x Pulli / nicht-flügge 24.7.16 Weingartener Moor, Weingarten (Niko Falk)
- 20 Ind. 05.8.16 Weingartener Moor, Weingarten (Andreas Vogel)
- 12 Ind. *6x 1. KJ / diesjährige 08.8.16 "NSG ""Wagbachniederung"" (KA) (Klaus Lechner)
- 15 Ind. 08.8.16 Walldürn NSG Lappen, MOS (P.u.G.Rückert)
- 11 Ind. *3x Pulli / nicht-flügge 11.8.16 Insel Flotzgrün (RP) (Simon Steiger)
- 12 Ind. 14.8.16 "NSG ""Wagbachniederung"" (KA) (Rebekka Rasche)
- 11 Ind. *3x adulte / 7x 1. KJ / diesjährige 18.8.16 NSG LA Welsches Loch (HP) (Peter Petermann)
- 14 Ind. 22.8.16 "NSG ""Wagbachniederung"" (KA) (Fabian Schrauth)
- 11 Ind. 23.8.16 NSG LA Welsches Loch (HP) (Fabian Schrauth)

- 13 Ind. 24.8.16 "NSG ""Wagbachniederung"" (KA) (Natascha Schütze)
 18 Ind. 25.8.16 "NSG ""Wagbachniederung"" (KA) (Daniel Towers)
 12 Ind. 29.8.16 Weingartener Moor, Weingarten (Helmut Barié)
 13 Ind. *3x adulte / 3x Pulli / nicht-flügge / 7x 1. KJ / diesjährige 31.8.16 Insel Flotzgrün (RP) (Simon Steiger)
 17 Ind. 03.9.16 Klärteiche Offstein (DÜW) (Natascha Schütze)
 11 Ind. *4x adulte / 2x Pulli / nicht-flügge / 5x 1. KJ / diesjährige 03.9.16 Insel Flotzgrün (RP) (Simon Steiger)
 36 Ind. *4x Pulli / nicht-flügge 04.9.16 Weingartener Moor, Weingarten (Niko Falk)
 35 Ind. 07.9.16 Weingartener Moor, Weingarten (Gerold Vitzthum)
 15 Ind. 10.9.16 Insel Flotzgrün (RP) (Simon Steiger)
 30 Ind. 11.9.16 Klärteiche Offstein (DÜW) (Volker Schmidt)
 25 Ind. 14.9.16 Weingartener Moor, Weingarten (Gerold Vitzthum)
 24 Ind. 17.9.16 Weingartener Moor, Weingarten (Niko Falk)
 15 Ind. 17.9.16 Klärteiche Offstein (DÜW) (Volker Schmidt)
 15 Ind. *8x 1. KJ / diesjährige 18.9.16 Insel Flotzgrün (RP) (Simon Steiger)
 10 Ind. 23.9.16 Altrhein Kleiner Bodensee (KA) (Klaus Lechner)
 15 Ind. 24.9.16 Klärteiche Offstein (DÜW) (Michael Wink)
 16 Ind. 30.9.16 Altrhein Kleiner Bodensee (KA) (Steffen Tillmanns)

Haubentaucher:

Haubentaucher
 Summen der Pentadenmaxima

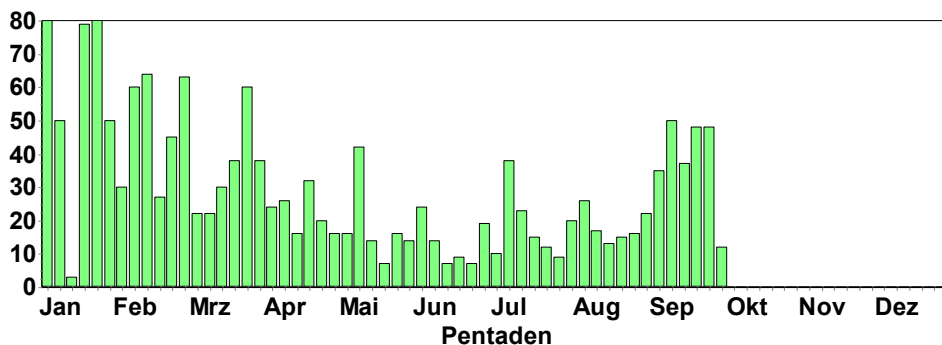

nur > 20 Ind.

- 20 C. *12x adulte / 8x Pulli / nicht-flügge*1 Paar 5 pulli, 1 P 3 pulli + 4 Paare ohne juv. 08.7.16 NSG LA Welsches Loch (HP) (Peter Petermann)
 20 Ind. 11.7.16 "NSG ""Mechtersheimer Tongrube (Simon Steiger)
 26 Ind. 06.8.16 "NSG ""Mechtersheimer Tongrube (Fabian Schrauth)
 22 Ind. 02.9.16 "NSG ""Mechtersheimer Tongrube (Fabian Schrauth)
 35 Ind. 03.9.16 "NSG ""Hinterer Roxheimer Altr (Michael Wink)
 50 Ind. 11.9.16 Roxheimer Altrhein & Silbersee (Lothar Gelbicke)



© M. Wink

20 Ind. 12.9.16 "NSG ""Mechtersheimer Tongrube (Detlef Behmel)
 19 Ind. *11x adulte / 8x 1. KJ / diesjährige 20.9.16 Karlsruhe [6916_1_12s] (KA*) (Uli Kofler)
 20 Ind. *auch noch einige nicht-flügge Juv., die betteln 23.9.16 "NSG ""Hinterer Roxheimer Altr
 (Michael Schmolz)

Schwarzhalstaucher:

Die hohen Pentadensummen im April und Mai sind schnell rückläufig, so dass in den Sommer- und Herbstmonaten nur wenige Schwarzhalstaucher außerhalb der Wagbachniederung beobachtet werden.

Schwarzhalstaucher
 Summen der Pentadenmaxima

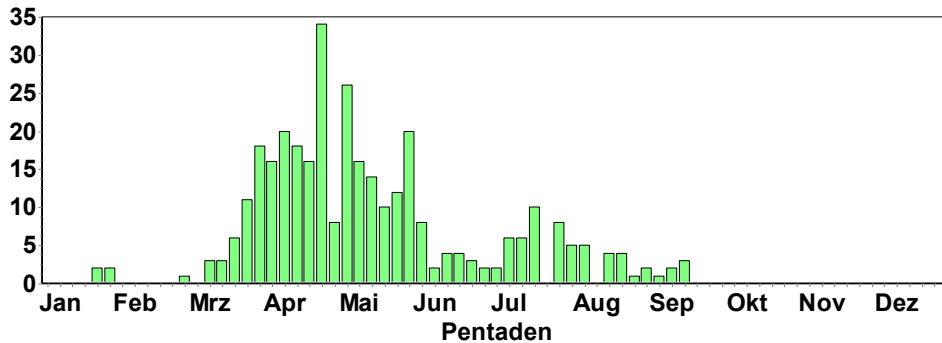

1 -8 Ind. 02.7.-20.9.16 "NSG ""Wagbachniederung"" (KA)
 7 C12. *4x adulte / 3x Pulli / nicht-flügge* Alle im östlichen Teil des 5er. 17.7.16 "NSG ""Wagbachniederung"" (KA) (André Diesel)
 1 Ind. 07.8.16 Klärteiche Offstein (DÜW) (Johannes Ernst)
 3 Ind. 07.8.16 Klärteiche Offstein (DÜW) (Maria Hoffmann)
 3 Ind. *1x adult / 2x 1. KJ / diesjährige 14.8.16 Klärteiche Offstein (DÜW) (Volker Schmidt)
 4 Ind. "@21454347 21.8.16 Klärteiche Offstein (DÜW) (Volker Schmidt)
 1 Ind. 28.8.16 Klärteiche Offstein (DÜW) (Natascha Schütze)
 1 Ind. *1x adult*PK, zwischen Insel und dem Ufer auf hessischer Seite 03.9.16 Rheininsel bei Rheindürkheim ((Frieder Klöpfer)
 1 Ind. *1x 1. KJ / diesjährig 05.9.16 Rheininsel bei Rheindürkheim ((Johannes Ernst)
 1 Ind. *1x adult*Überwiegend PK 11.9.16 Klärteiche Offstein (DÜW) (Volker Schmidt)

Rötelpelikan:

1 Ind. *flugfähiger Gefangenschaftsflüchtling (Ring am rechten Fuß), Bestimmungshilfe von P. Petermann 25.7.16 NSG LA Heegwasser (HP) (Fabian Schrauth)



Kormoran:

Während die Pentadensummen im Juli relativ niedrig sind, steigen sie ab August an und erreichen im September ein erstes Maximum, insbesondere an den Schlafplätzen. Vermutlich erfolgt aber auch schon ein Durchzug.

Kormoran
Summen der Pentadenmaxima

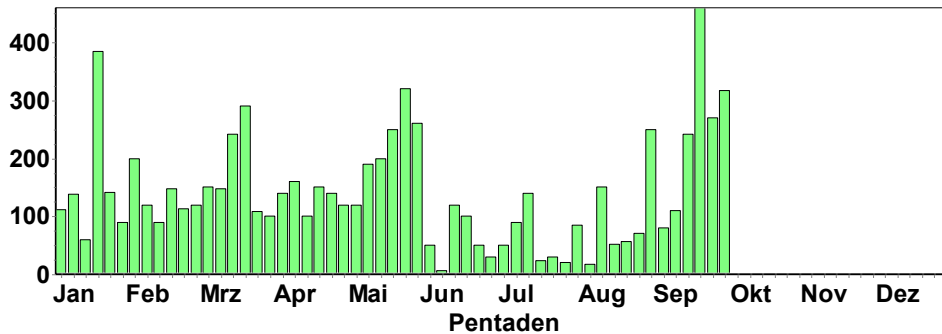

nur > 30 Ind.

- 90 Ind. 08.7.16 "NSG ""Wagbachniederung"" (KA) (Frank Wissing)
- 41 C. *mind. 39 noch in der Kolonie, darunter mind. 2 dj. im Nest 08.7.16 NSG LA Welsches Loch (HP) (Peter Petermann)
- 35 Ind. *überfliegend 09.7.16 Wechselwiesen südl. Bonaue [64 (Günther Fehr)
- 50 Ind. 09.7.16 "NSG ""Wagbachniederung"" (KA) (Heidemarie Urban) Rötelpelikan aus Lampertheim © F. Schrauth
- 100 Ind. 10.7.16 "NSG ""Wagbachniederung"" (KA) (Jacob Musser)
- 140 Ind. *Schlafplatz in der Kolonie 13.7.16 NSG LA Welsches Loch (HP) (Peter Petermann)
- 56 Ind. 13.7.16 Karlsruhe [6916_1_12s] (KA*) (Uli Kofler)
- 30 Ind. 22.7.16 Klärteiche Offstein (DÜW) (Günther Fehr)
- 14 Ind. *mittags in der Kolonie, teilweise noch auf Nestern 23.7.16 NSG LA Welsches Loch (HP) (Peter Petermann)
- 84 Ind. 03.8.16 NSG LA Welsches Loch (HP) (Peter Petermann)
- 150 Ind. 11.8.16 Eggenstein-Leopoldshafen [6816 (Steffen Tillmanns)
- 67 Ind. *Schlafplatz 12.8.16 NSG LA Welsches Loch (HP) (Peter Petermann)
- 52 Ind. 15.8.16 NSG LA Welsches Loch (HP) (Fabian Schrauth)
- 30 Ind. 18.8.16 NSG LA Heegwasser (HP) (Günther Fehr)
- 30 Ind. 21.8.16 Heidelberg-Bergheim/Neuenheim[(Felix Gleichauf)
- 56 Ind. 22.8.16 "NSG ""Wagbachniederung"" (KA) (Fabian Schrauth)
- 70 Ind. *fischen sehr erfolgreich im Verband, Grau- und Silberreiher folgen dem Trupp am Ufer 28.8.16 Altrhein Illingen Nord (RA) (Jochen Müller)
- 46 Ind. 02.9.16 "NSG ""Mechtersheimer Tongrube (Fabian Schrauth)
- 40 Ind. 02.9.16 "NSG ""Wagbachniederung"" (KA) (Felix Gleichauf)
- 250 Ind. *Gewässerrand 02.9.16 Ketscher Altrheinmündung [6617 (Wolfgang Dreyer)
- 40 Ind. 03.9.16 "NSG ""Hinterer Roxheimer Altr (Michael Wink)
- 80 Ind. "@21768527 05.9.16 Karlsruhe [6916_1_12s] (KA*) (Uli Kofler)
- 50 Ind. 11.9.16 "NSG ""Wagbachniederung"" (KA) (Andreas Kohler)
- 110 Ind. fliegend*2 Trupps (80, 30) wohl zum SP am Lamp. Altrhein 12.9.16 Rheininsel bei Rheindürkheim ((Josef Kreuziger)
- 208 Ind. 16.9.16 Karlsruhe [6916_1_11n] (KA*) (Steffen Tillmanns)

135 Ind. 16.9.16 Karlsruhe [6916_1_12s] (KA*) (Uli Kofler)
100 Ind. *schlafbaum 17.9.16 "NSG ""Mechtersheimer Tongrube (Oliver Burry)
241 Ind. 17.9.16 Altrhein Kleiner Bodensee (KA) (Steffen Tillmanns)
62 Ind. 18.9.16 NSG LA Fretterloch (HP) (Fabian Schrauth)
42 Ind. 18.9.16 Bellheim [6815_2_08n] (GER) (Joachim Zürker)
200 Ind. *Auffallend viele, oft große Trupps (20-30 Individuen) über dem NSG und Umgebung unterwegs, teils zum schlafen in die Kolonie einfallend teils weiterziehend. 18.9.16 "NSG ""Wagbachniederung"" (KA) (Johannes Ernst)
317 Ind. 29.9.16 Eggenstein-Leopoldshafen [6916 (Steffen Tillmanns)

Rohrdommel:

2 x1 Ind. "NSG ""Der Spieß (Axel Muttray et al)

Zwergdommel:

1 A1. *1x Männchen adult 06.7.16 Erlichsee (Nordostteil) (KA) (Johannes Ernst)
1 B. *1x Weibchen*kurz fliegend im Bereich von Becken 5 NO 10.7.16 "NSG ""Wagbachniederung"" (KA) (Volker Schmidt)
1 A2. *1x Männchen*Mitbeobachter: Eckhard Graf 14.7.16 "NSG ""Wagbachniederung"" (KA) (Jochen Fischer)
1 A1. *kurz auffliegend / Mitbeobachter: Eckhard Graf 14.7.16 "NSG ""Wagbachniederung"" (KA) (Jochen Fischer)
1 Ind. *1x Männchen 18.7.16 Neuhofener Altrhein NSG neu + (Günther Fehr)
1 A1. * 21.7.16 "NSG ""Wagbachniederung"" (KA) (Folke Damminger)
1 Ind. *1x Weibchen*Fliegend in der Nähe der Pupurreiher-Kolonie 5 SW 23.7.16 "NSG ""Wagbachniederung"" (KA) (Volker Schmidt)
1 Ind. *1x Männchen 14.8.16 "NSG ""Wagbachniederung"" (KA) (Daniel Towers)
1 Ind. 14.8.16 "NSG ""Wagbachniederung"" (KA) (Rebekka Rasche)

Nachtreiher:

2 Ind. fliegend*überfl. rufend um 22:10 von Ost nach W in Baumwipfelhöhe 12.7.16 Lampertheimer Altrhein nördlic (Peter Petermann)
1 Ind. *1x adultfliegend*fliegt 21:10 knapp über Baumkronen Richtung Feuersteingrube, scheint dort landen zu wollen 18.7.16 Viernheimer Heide NW [6417_1_1 (Peter Petermann)
1 Ind. *1x immatur*leider nur handyfoto durch spektiv aus großer Entfernung nachdem der Reiher gelandet ist 27.7.16 "NSG ""Wagbachniederung"" (KA) (Viktoria Mader)
1 A1. *1x 1. KJ / diesjährig 28.7.16 "NSG ""Wagbachniederung"" (KA) (Christian Lang)
1 Ind. *1x adult*2x auf Jagd an Schilfrand entlanggeschritten, bei zweitem Mal kurz auf Warte gestiegen. Erste Sichtung ca. 19 Uhr, zweite bei Sonnenuntergang. Jeweils nach kurzer Zeit wieder 29.7.16 Weingartener Moor, Weingarten (Niko Falk)
1 Ind. *1x 1. KJ / diesjährig*Zwischen Blutweiderich stehend. Fliegt schließlich ab (wahrscheinlich wegen Ringelnatter, die mehrfach knapp neben ihm vorbei schwamm und sich auch einmal direkt 30.7.16 "NSG ""Wagbachniederung"" (KA) (Saskia Tempelfeld)
1 Ind. *1x immatur 31.7.16 "NSG ""Wagbachniederung"" (KA) (Jacob Musser)
1 Ind. *1x 1. KJ / diesjährig 01.8.16 Weingartener Moor, Weingarten (Andreas Vogel)
1 Ind. *1x adult 04.8.16 Weingartener Moor, Weingarten (Samuel Knoblauch)
1 Ind. *1x adultfliegend*Gesichtet mit Robin Wegner gegen 20:30 Uhr im nördlichen Teil des Knielinger Sees (NSG Altrhein Maxau). Der Nachtreiher wechselte im Flug (ca. 200m) von einer Insel z 05.8.16 "NSG ""Altrhein Maxau"" (KA*)" (Adam Schnabler)
1 Ind. fliegend*mit Adam Schnabler, gesichert 05.8.16 "NSG ""Altrhein Maxau"" (KA*)" (Robin Wegner)

- 1 Ind. *1x immatur 07.8.16 Berg (Pfalz) [7015_1_14n] (GER (Jörg Rathgeber))
 1 Ind. *überfliegend 10.8.16 "NSG ""Altrhein Maxau"" (KA*)" (Helmut Barié)
 1 Ind. *1x 1. KJ / diesjährig 14.8.16 "NSG ""Wagbachniederung"" (KA) (Daniel Towers)
 1 Ind. 14.8.16 "NSG ""Wagbachniederung"" (KA) (Rebekka Rasche)
 1 Ind. *1x adult*Stand gegen 17 Uhr auf Beute lauend im Flachwasser vor Weidengebüsch. Nach erfolgreicher Jagd langsam in Ufervegetation geklettert und verdeckt stehen geblieben. 18.8.16 Weingartener Moor, Weingarten (Niko Falk)
 2 Ind. *1x 1. KJ / diesjährig*Nachtreiher 1. KJ um 21 Uhr (bereits fast dunkel) in 4b einfliegend und jagend + ein weiterer Nachtreiher gegen 21.10 Uhr am selben Ort herum fliegend (von 5 kom 26.8.16 "NSG ""Wagbachniederung"" (KA) (Johannes Ernst)
 1 Ind. 07.9.16 Weingartener Moor, Weingarten (Gerold Vitzthum)

Rallenreier:

- 1 Ind. *1x adult 09.7.16 "NSG ""Wagbachniederung"" (KA) (Jochen Rohrmoser, Karsten Kathol)

Silberreier:

Während die Silberreier im Mai/Juni kaum in Erscheinung traten, hatten wir im Juli bis September größere Ansammlungen durch Durchzügler.

Silberreier
Summen der Pentadenmaxima

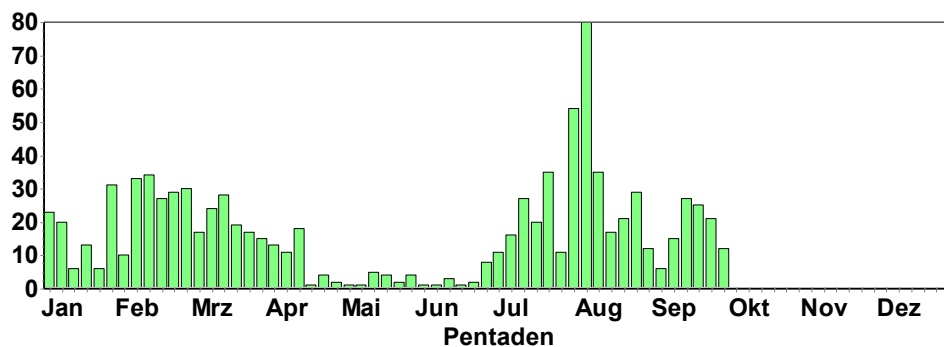

nur > 10 Ind.

- 9 Ind. "@20948346 08.7.16 NSG LA Rallengraben (HP) (Peter Petermann)
 10 Ind. 11.7.16 Insel Flotzgrün (RP) (Simon Steiger)
 27 Ind. 13.7.16 Wörth am Rhein [6915_4_47n] (G (Fabian Bindrich)
 20 Ind. 14.7.16 Insel Flotzgrün (RP) (Simon Steiger)
 10 Ind. 01.8.16 NSG LA Rallengraben (HP) (Peter Petermann)
 18 Ind. "@21259830 03.8.16 NSG LA Welsches Loch (HP) (Peter Petermann)
 13 Ind. 08.8.16 "NSG ""Wagbachniederung"" (KA) (Klaus Lechner)
 30 Ind. 11.8.16 Insel Flotzgrün (RP) (Simon Steiger)
 14 Ind. 14.8.16 "NSG ""Wagbachniederung"" (KA) (Rebekka Rasche)
 11 Ind. 15.8.16 NSG LA Welsches Loch (HP) (Fabian Schrauth)
 17 Ind. "@21415822 18.8.16 NSG LA Welsches Loch (HP) (Peter Petermann)
 17 Ind. 20.8.16 "NSG ""Wagbachniederung"" (KA) (Gerd Schön)
 21 Ind. "@21481468 23.8.16 NSG LA Welsches Loch (HP) (Fabian Schrauth)
 18 Ind. 25.8.16 "NSG ""Wagbachniederung"" (KA) (Daniel Towers)
 29 Ind. *darunter 1 mit schwarzem Schnabel und rötlichen Beinen 25.8.16 NSG LA Welsches Loch (HP) (Peter Petermann)

- 23 Ind. 26.8.16 "NSG ""Wagbachniederung"" (KA) (Johannes Ernst)
- 12 Ind. 08.9.16 "NSG ""Wagbachniederung"" (KA) (Klaus Lechner)
- 15 Ind. 10.9.16 Baggersee Edinger Ried (HD) (Wolfgang Dreyer)
- 19 Ind. 14.9.16 Weingartener Moor, Weingarten (Gerold Vitzthum)
- 27 Ind. 16.9.16 Weingartener Moor, Weingarten (Klaus Lechner)
- 15 Ind. 16.9.16 Karlsruhe [6916_1_12s] (KA*) (Uli Kofler)
- 11 Ind. 16.9.16 "NSG ""Der Spieß (Volker Schmidt)
- 22 Ind. 17.9.16 Weingartener Moor, Weingarten (Niko Falk)
- 18 Ind. 17.9.16 Altrhein Kleiner Bodensee (KA) (Steffen Tillmanns)
- 25 Ind. *Silberreiher fliegen bei Einbruch der Dunkelheit zu ihrem Schlafplatz ins NSG Tongruben
- 18.9.16 NSG Weschnitz-Insel von Lorsch (Günther Hagemeister)
- 11 Ind. 19.9.16 Sondernheimer Tongruben (GER) (Joachim Zürker)
- 17 Ind. 20.9.16 Karlsruhe [6916_1_12s] (KA*) (Uli Kofler)
- 21 Ind. 23.9.16 Sondernheimer Tongruben (GER) (Joachim Zürker)
- 21 Ind. 23.9.16 Altrhein Kleiner Bodensee (KA) (Klaus Lechner)
- 16 Ind. 25.9.16 "NSG ""Wagbachniederung"" (KA) (Martin Fichtler)
- 20 Ind. 26.9.16 Weingartener Moor, Weingarten (Niko Falk)
- 10 Ind. 26.9.16 "NSG ""Wagbachniederung"" (KA) (Reinhard Scholz)
- 12 Ind. 29.9.16 Bruchsal [6817_1_23n] (KA) (Klaus Lechner)

Graureiher:

Die Pentadensummen waren im Juli und August sehr hoch; vermutlich bedingt durch Ansammlungen diesjähriger Graureiher.

Graureiher
Summen der Pentadenmaxima

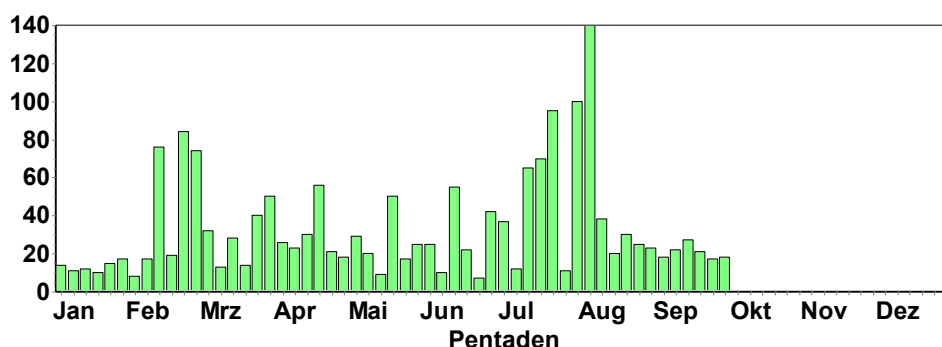

- 60 Ind. 13.7.16 Wörth am Rhein [6915_4_48n] (G (Jan Ole Kriegs)
- 30 Ind. 17.7.16 Klärteiche Offstein (DÜW) (Hans-Valentin Bastian)
- 50 Ind. 17.7.16 Klärteiche Offstein (DÜW) (Volker Schmidt)
- 50 Ind. 30.7.16 Klärteiche Offstein (DÜW) (Heribert Blankenheim)
- 19 Ind. 22.8.16 "NSG ""Wagbachniederung"" (KA) (Thomas Plentz)

Purpureiher:

Im Juli wurden die größten Pentadenmaxima erreicht, bedingt vor allem durch die vielen flüggen Jungvögel aus der Wagbachniederung. Im August erfolgte der Abzug, der bis Ende September weitgehend vollzogen war.

Purpurreiher
Summen der Pentadenmaxima

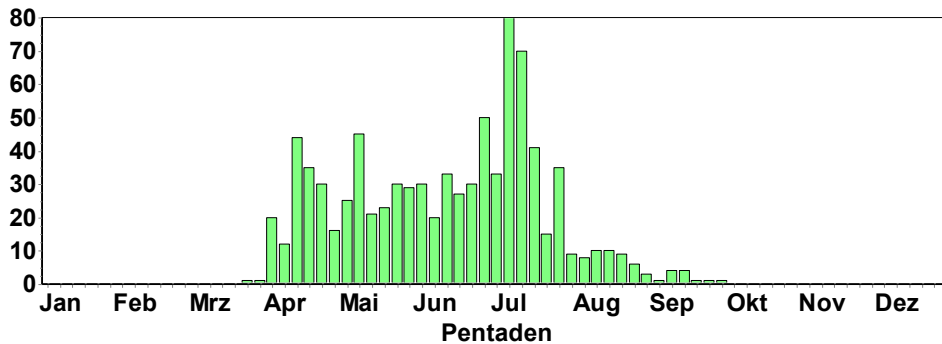

- 20 C12. *20x 1. KJ / diesjährige*Rund 20 Jungvögel sitzen im Schilf oder auf den Nestern, klettern z.T. recht aktiv herum oder flattern zwischen den Horsten - einige drehen auch schon Flugrund
- 02.7.16 "NSG ""Wagbachniederung"" (KA) (André Diesel)
- 1 Ind. *KJ*F 02.7.16 Eich-Gimbsheimer Altrhein (Ims-Station Eich-Gimbsheimer Altrhein)
- 1 Ind. *1x 2. KJ / vorjährig 02.7.16 Eich-Gimbsheimer Altrhein (Volker Schmidt)
- 1 Ind. *TV*F 03.7.16 Angelsee östl. Eich-Gimbsheime (Ims-Station Eich-Gimbsheimer Altrhein)
- 1 B6. 03.7.16 "NSG ""Mechtersheimer Tongrube (Simon Steiger)
- 33 C12. *3x adulte / 30x 1. KJ / diesjährige 03.7.16 "NSG ""Wagbachniederung"" (KA) (Werner Jansen)
- 1 Ind. *1x adult *Neupotz westlich vom Rheinradweg am Ufer des Baggersees 05.7.16 Neupotz [6916_1_01n] (GER) (Hans-Jürgen Schygulla)
- 1 A1. *1x immatur*(1x fliegend) 05.7.16 "NSG ""Mechtersheimer Tongrube (Simon Steiger)
- 85 C16. *67x 1. KJ / diesjährige*mind. 23 Nester einsehbar in drei Kleinkolonien 05.7.16 "NSG ""Wagbachniederung"" (KA) (Volker Schmidt)
- 23 Ind. *3x adulte / 18x 1. KJ / diesjährige 06.7.16 "NSG ""Wagbachniederung"" (KA) (Felix Gleichauf)
- 1 Ind. fliegend 06.7.16 Erlichsee (Nordostteil) (KA) (Felix Gleichauf)
- 10 A1. *Überflug 06.7.16 Erlichsee (Nordwestteil) (KA) (Johannes Ernst)
- 1 Ind. *Fliegend Richtung OSO (Wagbachniederung?! 07.7.16 Lingenfeld [6716_1_23s] (GER) (Erwin Sefrin)
- 1 Ind. 07.7.16 NSG LA Rallengraben (HP) (Günther Fehr)
- 2 C13. 07.7.16 "NSG ""Mechtersheimer Tongrube (Simon Steiger)
- 46 C16. *1x 1. KJ / diesjährig / 6x adulte 08.7.16 "NSG ""Wagbachniederung"" (KA) (Frank Wis-sing)
- 1 Ind. 08.7.16 NSG LA Rallengraben (HP) (Peter Petermann)
- 1 C. 09.7.16 "NSG ""Wagbachniederung"" (KA) (Cedric Kleinert)
- 25 C12. 09.7.16 "NSG ""Wagbachniederung"" (KA) (Heidemarie Urban)
- 1 C16. 09.7.16 "NSG ""Wagbachniederung"" (KA) (Jochen Rohrmoser)
- 1 C. 09.7.16 "NSG ""Wagbachniederung"" (KA) (Joshua Mader)
- 1 Ind. 09.7.16 "NSG ""Wagbachniederung"" (KA) (Natascha Schütze)
- 4 B. *3x adulte / 1x 2. KJ / vorjährig 09.7.16 Eich-Gimbsheimer Altrhein (Volker Schmidt)
- 1 Ind. 10.7.16 "NSG ""Wagbachniederung"" (KA) (Eberhard Körner)
- 8 A1. *8x immature 10.7.16 "NSG ""Wagbachniederung"" (KA) (Eberhardt Kloss)
- 1 A1. 10.7.16 "NSG ""Mechtersheimer Tongrube (Simon Steiger)
- 1 A1. 10.7.16 Insel Flotzgrün (RP) (Simon Steiger)

70 C16. *viele Junge flugfähig und bereits weit ausserhalb der Nester 10.7.16 "NSG ""Wagbachniederung"" (KA) (Volker Schmidt)

2 Ind. "@20970784 11.7.16 Insel Flotzgrün (RP) (Simon Steiger)

7 Ind. *5x adulte / 2x 1. KJ / diesjährige* Kurz auf Bäumen rastend, 5 Vögel fliegen kurz danach ab Richtung Rallengraben 12.7.16 NSG Ballauf-Wilhelmswörth Nord (Volker Schmidt)

2 Ind. *1x adult / 1x 1. KJ / diesjährig* im Schilf am Übergang zum Rallengraben 13.7.16 NSG LA Heegwasser (HP) (Fabian Schrauth)

30 C16. *Mitbeobachter: Eckhard Graf 14.7.16 "NSG ""Wagbachniederung"" (KA) (Jochen Fischer)

2 Ind. 14.7.16 Philippsburg [6716_2_27n] (KA) (Ralph Trottmann)

4 Ind. *2x 1. KJ / diesjährige 14.7.16 Insel Flotzgrün (RP) (Simon Steiger)

1 Ind. 15.7.16 Hagenbach [6915_4_47s] (GER) (Andreas Vogel)

1 Ind. *KJ*F 15.7.16 Eich-Gimbsheimer Altrhein (Ims-Station Eich-Gimbsheimer Altrhein)

24 C16. "@21031733 16.7.16 "NSG ""Wagbachniederung"" (KA) (Helmut Barié)

1 Ind. *KJ, CB*F 16.7.16 Angelsee östl. Eich-Gimbsheime (Ims-Station Eich-Gimbsheimer Altrhein)

41 C16. "@21053286 17.7.16 "NSG ""Wagbachniederung"" (KA) (André Diesel)

20 Ind. 17.7.16 "NSG ""Wagbachniederung"" (KA) (Dirk Tillmann)

15 C12. *10x 1. KJ / diesjährige / 5x adulte 17.7.16 "NSG ""Wagbachniederung"" (KA) (Emil Wilhelm)

1 Ind. *KJ, CB*R 17.7.16 Angelsee östl. Eich-Gimbsheime (Ims-Station Eich-Gimbsheimer Altrhein)

2 Ind. 17.7.16 "NSG ""Wagbachniederung"" (KA) (Thomas André)

2 Ind. *2x 1. KJ / diesjährige 17.7.16 "NSG ""Wagbachniederung"" (KA) (Thomas André)

1 Ind. *1x 1. KJ / diesjährig 17.7.16 "NSG ""Wagbachniederung"" (KA) (Thomas André)

11 Ind. 17.7.16 "NSG ""Wagbachniederung"" (KA) (Thomas André)

2 Ind. 17.7.16 "NSG ""Wagbachniederung"" (KA) (Thomas André)

9 Ind. *9x 1. KJ / diesjährige 17.7.16 "NSG ""Wagbachniederung"" (KA) (Thomas André)

3 Ind. *3x adulte 17.7.16 Eich-Gimbsheimer Altrhein (Volker Schmidt)

11 Ind. 18.7.16 "NSG ""Wagbachniederung"" (KA) (Steffen Tillmanns)

1 A1. 21.7.16 "NSG ""Wagbachniederung"" (KA) (Folke Damminger)

1 Ind. 21.7.16 Linkenheim-Hochstetten [6816_3 (Sabine Nonnenmann)

15 C16. *4x Pulli / nicht-flügge / 3x 1. KJ / diesjährige / 8x adulte* Die meisten Nester bereits verlassen, in 5a wird in drei Nestern noch gefüttert, 2 Nester einsehbar mit kleinen bzw. nicht 23.7.16 "NSG ""Wagbachniederung"" (KA) (Volker Schmidt)

1 Ind. *1x adult 25.7.16 "NSG ""Wagbachniederung"" (KA) (Ulrich Niemann)

1 Ind. *1x adultfliegend 25.7.16 "NSG ""Wagbachniederung"" (KA) (Ulrich Niemann)

6 Ind. *6x 1. KJ / diesjährige* 2 einsehbare Nester mit Küken 25.7.16 "NSG ""Wagbachniederung"" (KA) (Ulrich Niemann)

13 C12. *4x Pulli / nicht-flügge / 9x adulte* Mindestens 2 besetzte Nester mit jeweils 2 nichtflüggen Jungvögeln. 26.7.16 "NSG ""Wagbachniederung"" (KA) (Adam Schnabler)

1 Ind. *Richtung S überfliegend 26.7.16 Hügelsheim, Jägerkopf/Altrhein (Mare Haider)

1 Ind. *1x adult*fl. aus Röhricht auf & zum Welschen Loch 27.7.16 NSG LA Rallengraben (HP) (Peter Petermann)

1 Ind. 27.7.16 "NSG ""Wagbachniederung"" (KA) (Viktoria Mader)

1 Ind. 30.7.16 NSG LA Welsches Loch (HP) (Günther Fehr)

1 Ind. 30.7.16 NSG LA Rallengraben (HP) (Günther Fehr)

2 Ind. *zeitgleich 2, später ein einzelner überfliegend 30.7.16 "NSG ""Wagbachniederung"" (KA) (Klaus Geercken)

6 C16. *3 juv in Nest 30.7.16 "NSG ""Wagbachniederung"" (KA) (Saskia Tempelfeld)

6 Ind. 31.7.16 "NSG ""Wagbachniederung"" (KA) (Eberhard Körner)

9 Ind. *2x Männchen / 2x Weibchen / 5x weibchenfarbige Pulli / nicht-flügge 31.7.16 "NSG ""Wagbachniederung"" (KA) (Gerti Potschien-Roth)

2 Ind. "@21239761 01.8.16 NSG LA Welsches Loch (HP) (Peter Petermann)

1 Ind. *1x 1. KJ / diesjährig 01.8.16 Lampertheimer Altrhein nördlic (Peter Petermann)

1 Ind. 02.8.16 NSG LA Rallengraben (HP) (Antonio Anta Brink)

2 Ind. *2x 1. KJ / diesjährige 03.8.16 LSG Schwetzinger Wiesen Nord ((Alexander Stöhr)

2 Ind. *1x adult*1 ad. landet 20:57 im Weidensaum (nicht bei Silberreihern), 1 überfl. 21:42 zum Fretterloch 03.8.16 NSG LA Welsches Loch (HP) (Peter Petermann)

1 Ind. *(1x fliegend) 03.8.16 Eggenstein-Leopoldshafen [6816 (Walther Feld)

3 Ind. *3x Pulli / nicht-flügge*Ein letztes besetztes Nest für dieses Jahr ? Auch etwas abseits der schon verlassenen anderen Nester. Zwei der Nestlinge waren aber schon ausgiebig mit Gefiede

04.8.16 "NSG ""Wagbachniederung"" (KA) (Günther Fehr)

2 Ind. 04.8.16 "NSG ""Wagbachniederung"" (KA) (Günther Fehr)

1 Ind. 05.8.16 "NSG ""Wagbachniederung"" (KA) (Mike Litak)

2 Ind. *1x adult / 1x 1. KJ / diesjährig 06.8.16 "NSG ""Mechtersheimer Tongrube (Fabian Schrauth)

1 Ind. 06.8.16 "NSG ""Der Spieß (Natascha Schütze)

1 Ind. "@21285826 06.8.16 "NSG ""Der Spieß (Peter Petermann)

1 Ind. 07.8.16 "NSG ""Wagbachniederung"" (KA) (Helmut Stumpf)

1 Ind. *KJ*F 07.8.16 Angelsee östl. Eich-Gimbsheime (Imms-Station Eich-Gimbsheimer Altrhein)

8 Ind. *7x Pulli / nicht-flügge 08.8.16 "NSG ""Wagbachniederung"" (KA) (Klaus Lechner)

1 Ind. 10.8.16 "NSG ""Altrhein Maxau"" (KA*)" (Helmut Barié)

6 Ind. *5x 1. KJ / diesjährige / 1x adult 10.8.16 Insel Flotzgrün (RP) (Simon Steiger)

10 Ind. *5x 1. KJ / diesjährige*Die Jungvögel stehen im Schilf oder auf totem Holz im stehendem Gewässer auf der dem Rhein zugewandten Seite des Dammes der Insel Flotzgrün. Mehrfachzählung kan

11.8.16 Insel Flotzgrün (RP) (Simon Steiger)

4 Ind. "@21350122 12.8.16 NSG LA Welsches Loch (HP) (Peter Petermann)

2 Ind. 12.8.16 "NSG ""Wagbachniederung"" (KA) (Willi Leible)

2 Ind. 14.8.16 "NSG ""Wagbachniederung"" (KA) (Gerhard Horn)

4 Ind. 14.8.16 "NSG ""Wagbachniederung"" (KA) (Rebekka Rasche)

1 Ind. "@21379205 14.8.16 "NSG ""Der Spieß (Volker Schmidt)

3 Ind. 15.8.16 NSG LA Welsches Loch (HP) (Fabian Schrauth)

7 Ind. *7x Pulli / nicht-flügge*3+2+2 15.8.16 "NSG ""Wagbachniederung"" (KA) (Klaus Lechner)

6 Ind. *2x adulte / 4x 1. KJ / diesjährige 16.8.16 Römerberg [6716_2_17s] (RP) (Simon Steiger)

2 Ind. 20.8.16 "NSG ""Wagbachniederung"" (KA) (Karoline Bode)

1 Ind. 21.8.16 Eggenstein-Leopoldshafen [6816 (Steffen Tillmanns)

3 Ind. 22.8.16 "NSG ""Wagbachniederung"" (KA) (Fabian Schrauth)

2 Ind. 22.8.16 "NSG ""Wagbachniederung"" (KA) (Roald Bierhalter)

1 Ind. *1x 1. KJ / diesjährig 23.8.16 NSG LA Welsches Loch (HP) (Fabian Schrauth)

1 Ind. 23.8.16 "NSG ""Wagbachniederung"" (KA) (Mathias Stein)

1 Ind. 24.8.16 "NSG ""Wagbachniederung"" (KA) (Klaus Hofmann)

3 Ind. 24.8.16 "NSG ""Wagbachniederung"" (KA) (Natascha Schütze)

3 Ind. 25.8.16 "NSG ""Wagbachniederung"" (KA) (Albrecht Gorthner)

3 Ind. *1x adult / 2x 1. KJ / diesjährige 25.8.16 "NSG ""Wagbachniederung"" (KA) (Daniel Towers)

1 Ind. *1x adultfliegend*fliegt nach SW aus um 6:40 25.8.16 NSG LA Welsches Loch (HP) (Peter Petermann)

3 Ind. 25.8.16 "NSG ""Wagbachniederung"" (KA) (Rebekka Rasche)

3 Ind. 26.8.16 "NSG ""Wagbachniederung"" (KA) (Johannes Ernst)

6 Ind. *1x adult / 3x 1. KJ / diesjährige*(1x stationär, 3x stationär) 26.8.16 Insel Flotzgrün (RP) (Simon Steiger)

1 Ind. *insgesamt 4 Beobachtungen fliegender Ind. zu unterschiedlichen Uhrzeiten. 27.8.16 "NSG ""Wagbachniederung"" (KA) (Detmar Koelman)

1 Ind. 27.8.16 Schäfersee bei Mechtersheim (G) (Joachim Zürker)

1 Ind. 28.8.16 "NSG ""Wagbachniederung"" (KA) (Jörn Weiß)

1 Ind. *1x 1. KJ / diesjährig 28.8.16 "NSG ""Der Spieß (Volker Schmidt)

3 Ind. 30.8.16 Insel Flotzgrün (RP) (Simon Steiger)

1 Ind. 31.8.16 NSG Ballauf-Wilhelmswörth Nord (Roland Gromes)

1 Ind. *1x 1. KJ / diesjährig* Auf Trauerweide stehend 31.8.16 Insel Flotzgrün (RP) (Simon Steiger)

1 Ind. *1x immatur 31.8.16 Eggenstein-Leopoldshafen [6816 (Walther Feld)

1 Ind. *1x adult 01.9.16 "NSG ""Wagbachniederung"" (KA) (Adam Schnabler)

1 Ind. fliegend 01.9.16 "NSG ""Wagbachniederung"" (KA) (Robin Wegner)

1 Ind. 01.9.16 Römerberg [6716_2_17s] (RP) (Simon Steiger)

2 Ind. *2x adulte 01.9.16 Eggenstein-Leopoldshafen [6816 (Walther Feld)

1 Ind. *1x immatur 01.9.16 Eggenstein-Leopoldshafen [6816 (Walther Feld)

1 Ind. *1x 1. KJ / diesjährig 02.9.16 "NSG ""Der Spieß (Bernd Schweitzer)

3 Ind. 02.9.16 "NSG ""Mechtersheimer Tongrube (Fabian Schrauth)

1 Ind. 02.9.16 "NSG ""Wagbachniederung"" (KA) (Guido Waldmann)

1 Ind. 02.9.16 Insel Flotzgrün (RP) (Simon Steiger)

1 Ind. 03.9.16 "NSG ""Hinterer Roxheimer Altr (Michael Wink)

1 Ind. 04.9.16 "NSG ""Der Spieß (Bernd Schweitzer)

1 Ind. 05.9.16 NSG Ballauf-Wilhelmswörth Nord (Wolfgang Dreyer)

1 Ind. *1x adult 06.9.16 Römerberg [6716_2_17n] (RP) (Simon Steiger)

1 Ind. *1x adult 07.9.16 "NSG ""Wagbachniederung"" (KA) (Fabian Bindrich)

1 Ind. *1x immatur 10.9.16 "NSG ""Wagbachniederung"" (KA) (Benjamin Mayer)

2 Ind. 10.9.16 "NSG ""Wagbachniederung"" (KA) (Michael Wink)

3 Ind. 11.9.16 "NSG ""Wagbachniederung"" (KA) (Andreas Kohler)

4 Ind. *1x 1. KJ / diesjährig / 3x adulte*FLY_S*3 18:55 h ziehend gen S, 1 dj. stationär. Mitbeobachterin Charlotte Moskaliuk 11.9.16 "NSG ""Wagbachniederung"" (KA) (Hendrik Seitz-Moskaliuk)

1 Ind. 11.9.16 "NSG ""Wagbachniederung"" (KA) (Thomas André)

1 Ind. 11.9.16 "NSG ""Wagbachniederung"" (KA) (Thomas André)

1 Ind. *(1x fliegend) 11.9.16 Eggenstein-Leopoldshafen [6816 (Walther Feld)

3 Ind. 12.9.16 "NSG ""Wagbachniederung"" (KA) (Andreas Kohler)

4 Ind. *abfliegend N, 19.15h 14.9.16 "NSG ""Wagbachniederung"" (KA) (Klaus Lechner)

1 Ind. 15.9.16 "NSG ""Wagbachniederung"" (KA) (Andre Toth)

2 Ind. 15.9.16 "NSG ""Wagbachniederung"" (KA) (Harald Kranz)

1 Ind. 15.9.16 "NSG ""Wagbachniederung"" (KA) (Steffen Tillmanns)

1 Ind. 16.9.16 Bellheim [6715_4_57n] (GER) (Joachim Zürker)

1 Ind. 17.9.16 "NSG ""Mechtersheimer Tongrube (Oliver Burry)

1 Ind. *1x adult 18.9.16 "NSG ""Wagbachniederung"" (KA) (Johannes Ernst)

1 Ind. 22.9.16 NSG Ballauf-Wilhelmswörth Nord (Wolfgang Dreyer)

1 Ind. *1x 1. KJ / diesjährig *landet im trockenen Unkrautacker 23.9.16 NSG LA Heegwasser [6416_2_07n] (Peter Petermann)

1 Ind. 25.9.16 "NSG ""Wagbachniederung"" (KA) (Martin Fichtler)

1 Ind. *1x 1. KJ / diesjährig *Nahrungssuche (Mäuse?) in Grasstreifen zwischen Äckern 29.9.16 Pol-der Kirschgartshausen Nord (Peter Petermann)

Seidenreiher:

Im Juli erlebten wir einen ungewöhnlich intensiven Einflug von Seidenreihern, der durch das Rheinhochwasser und die vielen überfluteten Wiesen gefördert wurde.

Seidenreiher
Summen der Pentadenmaxima

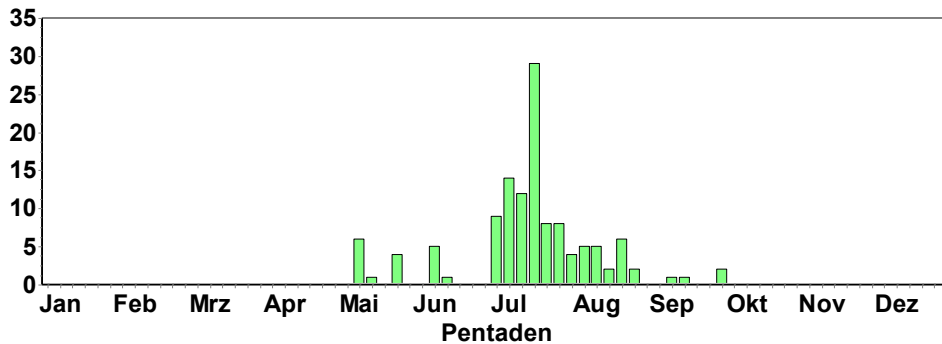

© B. Steiner

1 Ind. *1x adult *Maximiliansau auf einer überschwemmten Wiese ca. 500 mtr. s/w vom Friedhof
01.7.16 Wörth am Rhein [6915_4_47n] (G (Hans-Jürgen Schygulla)

1 Ind. *stand genau neben silberreiher in überfluteter Wiese 01.7.16 Leimersheim [6816_3_52s]
(GER) (Uli Kofler)

- 7 Ind. 02.7.16 Wörth am Rhein [6915_4_48n] (G (Elmar Werling))
 4 Ind. *Maximiliansau auf überschwemmten Acker ca. 500 mtr. s/w vom Friedhof 02.7.16 Wörth am Rhein [6915_4_47n] (G (Hans-Jürgen Schygulla))
 9 Ind. *Maximiliansau auf überschwemmten Acker ca. 750 mtr. s/e vom Friedhof 02.7.16 Wörth am Rhein [6915_4_48n] (G (Hans-Jürgen Schygulla))
 1 Ind. *Maximiliansau auf überschwemmten Acker ca. 470 mtr. s/w vom Friedhof 02.7.16 Wörth am Rhein [6915_4_47n] (G (Hans-Jürgen Schygulla))
 3 Ind. 02.7.16 Wörth am Rhein [6915_4_48n] (G (Helmut Barrié))
 14 Ind. "@20912296 06.7.16 Wörth am Rhein [6915_4_48n] (G (Andreas Thiele))
 3 Ind. 08.7.16 Wörth am Rhein [6915_4_48n] (G (Klaus Lechner))
 4 Ind. 09.7.16 Wörth am Rhein [6915_4_48s] (G (Andreas Vogel))
 1 Ind. 10.7.16 "NSG ""Wagbachniederung"" (KA) (Jacob Musser))
 6 Ind. *Erst am überschwemmten Acker wie markiert, dann Richtung Altrhein abfliegend 10.7.16 Wörth am Rhein [6915_4_48n] (G (Volker Schmidt))
 9 Ind. 11.7.16 Wörth am Rhein [6915_4_48s] (G (Andreas Vogel))
 3 Ind. 12.7.16 Karlsruhe [6915_4_49s] (KA*) (Andreas Vogel)
 5 Ind. 12.7.16 Wörth am Rhein [6915_4_48s] (G (Andreas Vogel))
 6 Ind. 13.7.16 Wörth am Rhein [6915_4_48n] (G (Jan Ole Kriegs))
 29 Ind. *Kein Eingabefehler, auf überschwemmter Wiese, eher noch ein paar mehr!!!! 15.7.16 Wörth am Rhein [6915_4_48n] (G (Andreas Vogel))
 25 Ind. 15.7.16 Wörth am Rhein [6915_4_48n] (G (Armin Fladt))
 19 Ind. 16.7.16 Hagenbach [6915_4_47s] (GER) (Jörg Rathgeber))
 11 Ind. *Foto: 9 Seidenreiher + 2 Graureiher. 16.7.16 Hagenbach [6915_4_47s] (GER) (Werner Jansen))
 5 Ind. 17.7.16 Wörth am Rhein [6915_4_48n] (G (David Gustav))
 2 Ind. 17.7.16 Wörth am Rhein [6915_4_48n] (G (Gerd Schön))
 13 Ind. 17.7.16 Wörth am Rhein [6915_4_48n] (G (Steffen Tillmanns))
 1 Ind. 18.7.16 Karlsruhe [6915_4_49s] (KA*) (Andreas Vogel))
 2 Ind. 18.7.16 Wörth am Rhein [6915_4_48n] (G (Andreas Vogel))
 2 Ind. 18.7.16 Wörth am Rhein [6915_4_48s] (G (Andreas Vogel))
 5 Ind. 21.7.16 Karlsruhe [6915_4_49s] (KA*) (Andreas Vogel))
 4 Ind. 21.7.16 Wörth am Rhein [6915_4_48s] (G (Andreas Vogel))
 3 Ind. 25.7.16 Karlsruhe [6915_4_49s] (KA*) (Andreas Vogel))
 3 Ind. 25.7.16 Wörth am Rhein [6915_4_48n] (G (Andreas Vogel))
 4 Ind. 29.7.16 Karlsruhe [6915_4_49s] (KA*) (Andreas Vogel))
 8 Ind. *8 Seidenreiher (Gelbfüßler) neben Graureiher am westlichen Rheinufer nach Nahrung suchend. 11 Uhr 30. Cobeobachter: Lydia Schleuter, Münster. 29.7.16 Karlsruhe [6916_1_11n] (KA*) (Hauke Roy))
 4 Ind. 31.7.16 Karlsruhe [6915_4_49s] (KA*) (Andreas Vogel))
 2 Ind. 01.8.16 Karlsruhe [6915_4_49n] (KA*) (Robin Wegner))



Seidenreiher + Grünschenkel © M. Wink

- 5 Ind. *5x adulte fliegend* Gesichtet mit Robin Wegner im nördlichen Teil des Knielinger Sees (NSG Altrhein Maxau) gegen 19:00 Uhr. Die 5 Seidenreiher flogen in einer Gruppe aus südwest über de 05.8.16 "NSG ""Altrhein Maxau"" (KA*)" (Adam Schnabler)
- 5 Ind. fliegend* Schon am 1. August habe ich hier 2 Seidenreiher mit Foto nachgewiesen 05.8.16 "NSG ""Altrhein Maxau"" (KA*)" (Robin Wegner)
- 4 Ind. *in überfluteter Wiese 07.8.16 Karlsruhe [6916_1_11n] (KA*) (Uli Kofler)
- 4 Ind. *Ein Seidenreiher schreitet den Rand eines kleinen Tümpels ab, die anderen stehen in einer Gruppe aus Silberreiher und Störchen. 11.8.16 Insel Flötzgrün (RP) (Simon Steiger)
- 2 Ind. "@21350123 12.8.16 NSG LA Welsches Loch (HP) (Peter Petermann)
- 5 Ind. 13.8.16 Karlsruhe [6916_1_11n] (KA*) (Andreas Vogel)
- 2 Ind. 13.8.16 Karlsruhe [6915_4_49s] (KA*) (Andreas Vogel)
- 3 Ind. 13.8.16 Wörth am Rhein [6915_2_29s] (G (Andreas Vogel)
- 1 Ind. 14.8.16 Karlsruhe [6916_1_11n] (KA*) (Steffen Tillmanns)
- 2 Ind. 15.8.16 Karlsruhe [6916_1_11n] (KA*) (Steffen Tillmanns)
- 6 Ind. 19.8.16 Karlsruhe [6916_1_11n] (KA*) (Steffen Tillmanns)
- 1 Ind. *zusammen mit Silberreiher übernachtend, ab 5:47 Nahrungssuche 25.8.16 NSG LA Welsches Loch (HP) (Peter Petermann)
- 1 Ind. 28.8.16 Altrhein Illingen Nord (RA) (Jochen Müller)
- 2 Ind. *Nahrung suchend am Rheinufer. Mehrmalige Beobachtung an dieser Stellen, immer zusammen mit einem - zwei Graureiher 28.8.16 Karlsruhe [6915_4_49n] (KA*) (Robin Wegner)
- 1 Ind. 12.9.16 Eggenstein-Leopoldshafen [6816] (Steffen Tillmanns)
- 1 Ind. 15.9.16 Eggenstein-Leopoldshafen [6816] (Steffen Tillmanns)
- 2 Ind. 30.9.16 Eggenstein-Leopoldshafen [6816] (Steffen Tillmanns)
- 2 Ind. *von Paddlern vertrieben vermutlich ein Paar, Größenunterschied und Verhalten Fotobeleg 30.9.16 Eggenstein-Leopoldshafen [6816] (Walther Feld)

Schwarzstorch:

Im August wurden besonders viele Schwarzstörche außerhalb der Brutgebiete beobachtet; es waren manchmal Altvögel mit flüggen Jungvögeln, aber auch Durchzügler. Durchzug erfolgte bis Mitte September.

Schwarzstorch
Jahreszeitliche Verteilung Beobachtungen

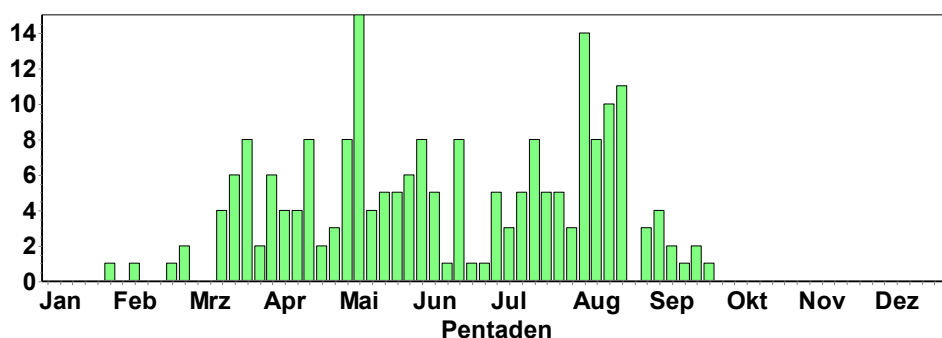

Erfolgreiche Bruten im Odenwald

Bis Mitte August wurden alle Beobachtungen als „geschützt“ gemeldet. Danach Vorkommen außerhalb der Brutgebiete: (nur „freie“ Daten!)

1 Ind. *zusammen mit Weißstorch Richtung S überfliegend 17.8.16 Hügelsheim, Jägerkopf/Altrhein (Mare Haider)

1 Ind. *1x 1. KJ / diesjährig 18.8.16 NSG LA Welsches Loch (HP) (Peter Petermann)

3 Ind. *2x 1. KJ / diesjährige 20.8.16 NSG LA Rallengraben (HP) (Bernd Schweitzer)

4 Ind. *FLY_S*Vermutlich die 3 Schwarzstörche vom NSG LA Rallengraben vom 20.08.2016 +1 Waren alle 4 noch im Steigflug 21.8.16 Badensee Lampertheim (HP) (Bernd Schweitzer)

8 Ind. *Mind. 8 Schwarzstörche Nahrung suchend Um ca 19:30 Uhr 2 Schwarzstörche auf abgestorbenem Baum sitzend 22.8.16 NSG LA Rallengraben (HP) (Bernd Schweitzer)

1 Ind. 23.8.16 Fürth [6318_2_20s] (HP) (Albert Jakob)

1 Ind. fliegend*zusammen mit Weißstörchen hoch kreisend 23.8.16 NSG LA Biedensand (HP) (Fabian Schrauth)

2 Ind. *1x adult / 1x 1. KJ / diesjährig*kommen aus Süden geflogen und schrauben sich in der Thermik hoch (möglicherweise dieselben Vögel, die im Polder Kirschgartshausen beobachtet wurden) 23.8.16 NSG LA Rallengraben (HP) (Fabian Schrauth)

3 Ind. *1x immatur*Imm. Nahrung suchend 2 weitere kreisend und in versch. Richtungen abfliegend (O/NO) 23.8.16 NSG Ballauf-Wilhelmswörth Nord (Wolfgang Dreyer)

1 Ind. fliegend*kreist im Aufwind nach oben 30.8.16 Heidersb. Dicker Schlag [6521_ (Thomas Fichtner)

2 Ind. 30.8.16 NSG Ballauf-Wilhelmswörth Nord (Wolfgang Dreyer)

1 Ind. *1x 1. KJ / diesjährig 31.8.16 NSG Ballauf-Wilhelmswörth Nord (Roland Gromes)

2 Ind. *1x adult ziehend*steigen allmählich in große Höhe auf und ziehen dann S/SW ab 19.9.16 Wonsheim [6213_2_08s] (AZ) (Dietmar Jürgens)

1 Ind. 24.9.16 Zeiskam [6715_3_35s] (GER) (Joachim Zürker)

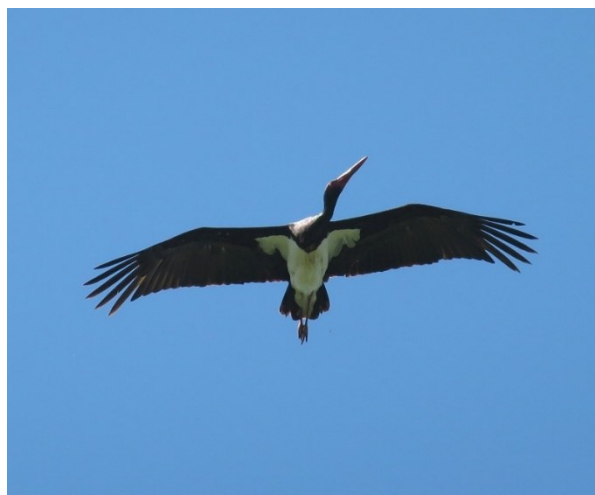

© F. Schrauth

Weißstorch:

Im Juli und August wurden vielerorts Ansammlungen von Weißstörchen gemeldet, aber auch durchziehende Trupps. Im September war das Gros der Brutpopulation abgezogen. Einzelne Störche werden wohl bei uns bleiben und überwintern.

Weißstorch
Summen der Pentadenmaxima

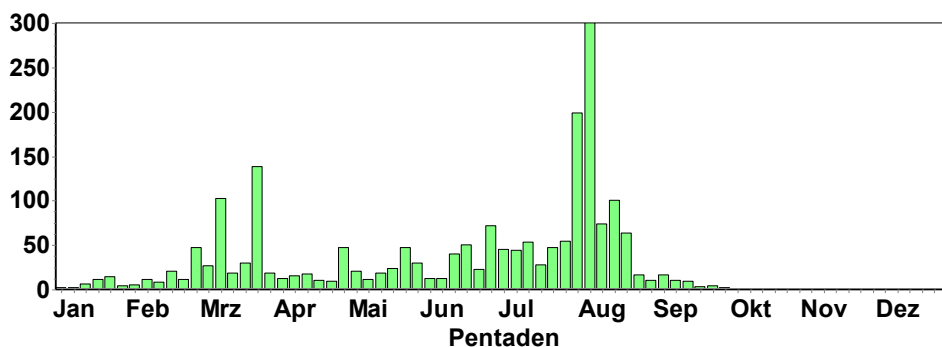

nur > 20 Ind +Bruten

- 2 C16. *1x Pullus / nicht-flügge 03.7.16 Heidelberg-Wieblingen (Süd) [6 (Friedrich Linhart)
- 5 C16. *1x adult / 4x Pulli / nicht-flügge*Baumhorst mit 4 juv 06.7.16 Karlsruhe [6916_1_23s] (KA*) (Uli Kofler)
- 23 Ind. 08.7.16 Nußloch [6618_3_51n] (HD) (Bernd Steiner)
- 26 Ind. 08.7.16 Nußloch [6618_3_51n] (HD) (Bernd Steiner)
- 44 Ind. 08.7.16 Nußloch [6618_3_51n] (HD) (Bernd Steiner)
- 24 Ind. 08.7.16 Nußloch [6618_3_51n] (HD) (Bernd Steiner)
- 6 C16. *2x adulte / 4x Pulli / nicht-flügge 08.7.16 Wörth am Rhein [6915_4_48n] (G (Klaus Lechner)
- 20 Ind. *20x adulte *Getreide- und Heuernte: zahlreiche Grüne Heupferde (*Tettigonia viridissima*) flüchten 08.7.16 NSG LA Biedensand (HP) (Peter Petermann)
- 31 Ind. *mindestens 31 Weißstörche auf gemähten Wiesen 09.7.16 NSG Weschnitz-Insel von Lorsch (Christian Zurek)
- 20 Ind. 10.7.16 Plittersdorf, NSG Rastatter Rh (Andreas Kaiser)
- 3 C16. *1x Pullus / nicht-flügge / 2x adulte*alle 3 auf dem Nest, juv. wird gefüttert 10.7.16 Heidelberg-Wieblingen (Süd) [6 (Friedrich Linhart)
- 43 Ind. 13.7.16 Diljemer Waldsee bei St. Ilgen (Bernd Steiner)
- 4 C12. *4x 1. KJ / diesjährige*Gestern zur gleichen Zeit war der Horst leer! 13.7.16 zw. Heiligenstein u. Mechtersh (Erwin Sefrin)
- 53 Ind. 14.7.16 Philippsburg [6716_2_27s] (KA) (Ralph Trottmann)
- 21 Ind. 14.7.16 Insel Flotzgrün (RP) (Simon Steiger)
- 28 Ind. *In der Thermik kreisen die Störche bis zu mehreren hundert Metern in die Höhe. 18.7.16 Walldorf [6617_4_60s] (HD) (Bernd Steiner)
- 47 Ind. *Nahrung suchend 21.7.16 Walldorf [6617_4_60n] (HD) (Bernd Steiner)
- 14 Ind. *mit mehreren Horsten im Vogelpark, überall 2 bis 3 fast flügge Junge im Nest. 21.7.16 Linkenheim-Hochstetten [6816_3 (Sabine Nonnenmann)
- 27 Ind. 24.7.16 Neumühle/Fuchsmühle NO Offenba (Fabian Bindrich)
- 29 Ind. 24.7.16 Ottersheim bei Landau [6715_3_ (Fabian Bindrich)
- 40 Ind. 25.7.16 Wörth am Rhein [6915_4_48n] (G (Andreas Vogel)
- 54 Ind. *Auf der Umzäunung der AVR Wiesloch rastend 27.7.16 Wiesloch [6618_3_51s] (HD) (Bernd Steiner)
- 20 Ind. fliegend*Holiday Park überfliegend. 27.7.16 Haßloch [6615_4_48s] (DÜW) (Mario Swiegot)
- 30 Ind. *17 auf frisch gemähtem Acker Futter suchend, ca 5 in ein paar m Höhe Richtung Rhein fliegend, mind. 8 sich in der Thermik hochschraubend. 28.7.16 Worms [6315_4_49n] (WO) (Natalie Schmalz)
- 25 Ind. *nach SW ziehend (25x fliegend) 31.7.16 Weingarten (Baden) [6917_3_33n (Jörg Rathgeber)
- 21 Ind. 01.8.16 Ubstadt-Weiher [6817_2_17n] (K (Klaus Lechner)
- 24 Ind. *FLY_S*Sehr hoch ziehend und immer wieder kreisend! 01.8.16 Ilvesheim [6517_1_15n] (HD) (Uwe Diehl)
- 50 Ind. 02.8.16 Walldorf [6617_4_60n] (HD) (Bernd Steiner)
- 26 Ind. 03.8.16 Wiesloch [6618_3_51s] (HD) (Bernd Steiner)
- 46 Ind. 03.8.16 Wiesloch [6618_3_51s] (HD) (Bernd Steiner)
- 45 Ind. 04.8.16 Wiesloch [6618_3_51s] (HD) (Bernd Steiner)
- 35 Ind. 04.8.16 Wiesloch [6618_3_51s] (HD) (Bernd Steiner)
- 22 Ind. *Rastend und Nahrung suchend 05.8.16 Walldorf [6617_4_60n] (HD) (Bernd Steiner)



© D. Koch

48 Ind. *Rastend 05.8.16 Wiesloch [6618_3_51s] (HD) (Bernd Steiner)
 60 Ind. 10.8.16 Insel Flotzgrün (RP) (Simon Steiger)
 49 Ind. 11.8.16 Speyer [6716_2_07n] (SP) (Erwin Seffrin)
 60 Ind. 11.8.16 Insel Flotzgrün (RP) (Simon Steiger)
 22 Ind. 12.8.16 NSG Ballauf-Wilhelmswörth Nord (Fabian Schrauth)
 23 Ind. *8 beringt, aber nicht ablesbar (mind. 12 unberingt) 12.8.16 Wechselwiesen südl. Bonaue [64 (Peter Petermann)
 69 Ind. *Hoch kreisend 12.8.16 Wiesloch (SW) [6718_1_01s] (HD) (Tobias Lepp)
 74 Ind. *Rastend und Nahrung suchend 13.8.16 Walldorf [6617_4_60n] (HD) (Bernd Steiner)
 53 Ind. *Rastend 13.8.16 Nußloch [6618_3_51n] (HD) (Bernd Steiner)
 23 Ind. *3 auf den Nestern am Betriebshof, Gruppe von 20 auf gemähten Flächen 13.8.16 NSG We-schnitz-Insel von Lorsch (Christian Zurek)
 50 Ind. 13.8.16 Knittelsheim [6715_4_56n] (GER) (Gerhard Horn)
 24 Ind. ziehend 13.8.16 Worms [6216_3_42s] (WO) (Helmut Mattar)
 45 Ind. fliegend*in einem großen Trupp hoch kreisend 14.8.16 "NSG ""Der Spieß (Fabian Schrauth)
 21 Ind. *in großer Höhe kreisend, dann abziehend SW 14.8.16 Plateau bei Ober-Flörsheim (AZ (Volker Schmidt)
 50 Ind. *(50x fliegend) 16.8.16 Römerberg [6716_2_17s] (RP) (Simon Steiger)
 27 Ind. *rastend 17.8.16 Wiesloch [6618_3_51s] (HD) (Bernd Steiner)
 26 Ind. 20.8.16 Heidelberg-Kirchheim (NW) [661 (Carsten Steinkamp)
 46 Ind. *Nahrung suchend 22.8.16 Walldorf [6617_4_60s] (HD) (Bernd Steiner)
 22 Ind. *frisch gemähte Luzerne 22.8.16 Mannheim [6517_1_13s] (MA) (Wolfgang Dreyer)
 63 Ind. *43 rastend und 20 weitere überfliegend 23.8.16 NSG LA Welsches Loch (HP) (Fabian Schrauth)

Fischadler:

Während im Juni/Juli kaum Fischadler bei uns beobachtet wurden, trat die Art im August und September an mehreren Standorten als Nahrungsgast und Durchzügler auf.

Fischadler
 Jahreszeitliche Verteilung Beobachtungen

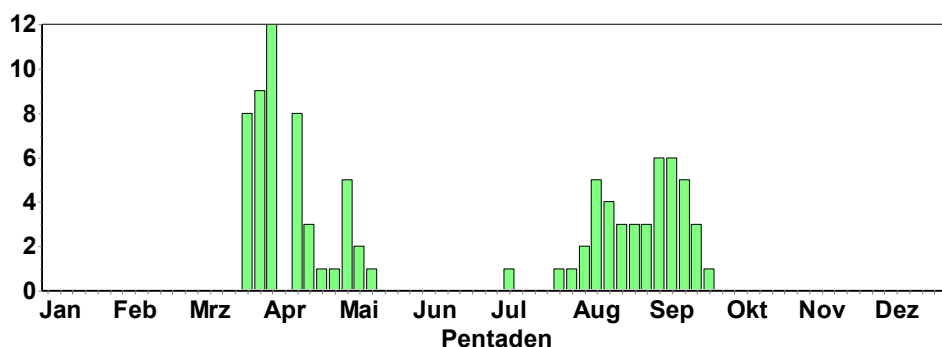

1 A1. *1x adult 26.7.16 "NSG ""Wagbachniederung"" (KA) (Adam Schnabler)
 1 Ind. zwischen Wehrsteg und Insel c.a 20 m hoch fliegend 01.8.16 Heidelberg-Bergheim/Neuenheim[(Klaus Hofmann)
 1 Ind. *über dem Gewässer kreisend, rüttelnd, macht einen erfolglosen Jagsversuch, kreist noch etwas und fliegt dann in Richtung Fretterloch. Vogel ist nicht beringt. 06.8.16 NSG LA Welsches Loch (HP) (Thomas Steiger)
 1 Ind. *überfliegend Richtung S 08.8.16 Rhein-km 329 Hügelsheim [7214_ (Mare Haider)

- 1 Ind. *1x weibchenfarbig adult *19:30, unberingt, den Altneckar von NSN mehrmals abfliegend, ohne Beute von Rabenkrähe vertrieben in hohen Weiden verschwunden, von Uwe Diehl bereits m 09.8.16 NSG Altneckarschleife - Neckar (Dieter Arnold)
- 1 Ind. *Die Altneckarschleife auf und ab fliegend, jagend! 09.8.16 Ilvesheim [6517_1_15n] (HD) (Uwe Diehl)
- 1 Ind. *15.30 Uhr nach S/0 abziehend Dank an Uwe Diehl 09.8.16 NSG Altneckarschleife - Neckar (Wolfgang Dreyer)
- 1 Ind. *fliegt 20:23 das Ostufer an, und 21:16 zum Altrhein ab 12.8.16 NSG LA Welsches Loch (HP) (Peter Petermann)
- 1 Ind. 15.8.16 NSG LA Welsches Loch (HP) (Fabian Schrauth)
- 1 Ind. *FLY_SO*Kommend aus Richtung Kreuzelberg/Ettingen zog das Tier über der Hangkante in SO Richtung 16.8.16 Ettingen [7016_3_53n] (KA) (Bettina Haßler)
- 1 Ind. 18.8.16 NSG LA Welsches Loch (HP) (Günther Fehr)
- 1 Ind. *1x adult *nicht beringt, erscheint 6:30 18.8.16 NSG LA Welsches Loch (HP) (Peter Petermann)
- 1 Ind. *Auf einem Pfahl sitzend und sich putzen und trocken 20.8.16 Karlsruhe [6916_4_48n] (KA*) (Joachim Schröder)
- 2 Ind. *drehen gemeinsam ein paar Runden über dem Welschen Loch 23.8.16 NSG LA Welsches Loch (HP) (Fabian Schrauth)
- 1 Ind. 24.8.16 NSG LA Welsches Loch (HP) (Fabian Schrauth)
- 1 Ind. 24.8.16 "NSG ""Wagbachniederung"" (KA) (Natascha Schütze)
- 1 Ind. *mit Fisch 27.8.16 "NSG ""Wagbachniederung"" (KA) (Detmar Koelman)
- 1 Ind. *1x adult 01.9.16 "NSG ""Wagbachniederung"" (KA) (Adam Schnabler)
- 1 Ind. 01.9.16 "NSG ""Wagbachniederung"" (KA) (Robin Wegner)
- 1 Ind. *dz SW 15:20 03.9.16 Plateau bei Ober-Flörsheim (AZ) (Frieder Klöpfer)
- 1 Ind. *dz 04.9.16 Altschweier, Sternenbergr [7215] (Mare Haider)
- 1 Ind. *Zug in Richtung Neckar. 8.55 h 04.9.16 Dossenheim-Zentrum [6518_1_21s] (Michael Wink)
- 1 Ind. *Durchzügler, fliegt nach Südwesten 9:20Uhr 04.9.16 Keltern [7117_1_04n] (PF) (Sabine Nonnenmann)
- 1 Ind. 06.9.16 NSG Altneckar Heidelberg Wiebl (Sebastian Olschewski)
- 1 Ind. 07.9.16 "NSG ""Wagbachniederung"" (KA) (Folke Damminger)
- 1 Ind. *Wird von Sperber bedrängt, zieht dann kreisend Richtung Osten ab. 10.9.16 Knittlingen [6918_4_48s] (PF) (Eberhard Körner)
- 1 Ind. 11.9.16 "NSG ""Aalkistensee"" (PF)" (Gerold Vitzthum)
- 1 Ind. 11.9.16 NSG Altneckar Heidelberg Wiebl (Klaus Hofmann)
- 1 Ind. *stationär 11.9.16 NSG Altneckar Heidelberg Wiebl (Sebastian Olschewski)
- 1 Ind. 12.9.16 "NSG ""Wagbachniederung"" (KA) (Andreas Kohler)
- 1 Ind. fliegend 13.9.16 Heidelberg-Wieblingen [6517_4] (Klaus Hofmann)
- 1 Ind. *Kreisend, dann bedächtig Richtung Süden entschwindet. 14.9.16 Hafen Greffern (RA) (Werner Benz)
- 1 Ind. 16.9.16 NSG Weschnitz-Insel von Lorsch (Christian Zurek)
- 1 Ind.S/W ziehend 16.9.16 Malsch [7116_1_15s] (KA) (Meike Albert)
- 1 Ind. *Hoch dz. SW 17.9.16 Wahlheim [6214_4_57n] (AZ) (Volker Schmidt)
- 1 Ind. *flach nach S überfliegend 18.9.16 Heidelberg-Pfaffengrund (SO) [(Jochen Roeder)
- 1 Ind. 22.9.16 Eggenstein-Leopoldshafen [6816] (Steffen Tillmanns)
- 1 Ind. 25.9.16 Sondernheimer Tongruben (GER) (Joachim Zürker)



© K. Hofmann

Wespenbussard:

Der Beobachtungspeak im Juli beruht häufig auf Sichtungen von Altvögeln mit flüggen Jungvögeln. Der Augustpeak kam durch Durchzügler zustande. Der Durchzug war Mitte September weitgehend beendet.

Wespenbussard
Jahreszeitliche Verteilung Beobachtungen

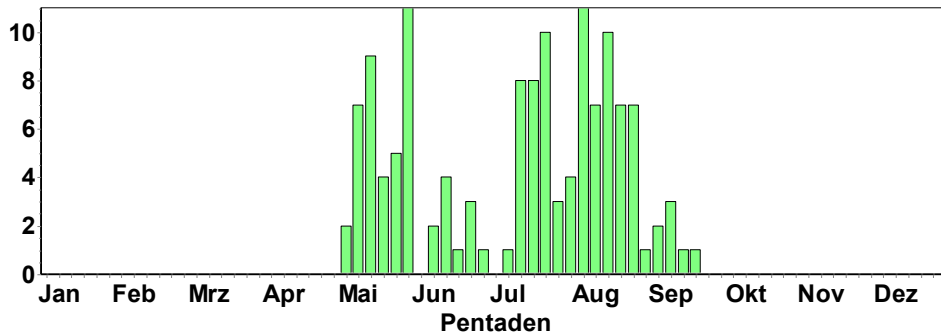

- 1 A1. 08.7.16 Steinbruch Nußloch-Wiesloch, (Tobias Lepp)
- 1 A1. 10.7.16 Schwarzenbachtalsperre (RA) (Marc Förschler)
- 1 Ind. 10.7.16 Erlenbach O [6623_1_04s] (MOS) (Matthias T. Müller)
- 4 B3. 10.7.16 Neckarsteinach [6518_4_60n] (H (Michael Wink))
- 2 B3. 10.7.16 Wald-Michelbach [6418_4_50n] ((Michael Wink))
- 1 A1. *Kreisend. 10.7.16 Bretterwald [7315_3_34s] (RA) (Werner Jansen)



© F. Schrauth

- 1 A1. *1x adultfliegend 12.7.16 Lohrbach Mühle [6620_2_10n] (M (Max Schulz))
- 2 Ind. 15.7.16 Heidelberg-Emmertsgrund [6618_ (Günther Fehr))
- 1 Ind. *Wahrscheinlich eines der Exemplare, die ich für den Emmertsgrund heute schon gemeldet habe 15.7.16 Leimen (Nord) [6618_1_22s] (HD (Günther Fehr))
- 1 A1. *1x adultfliegend 15.7.16 Schönbrunn [6519_4_58s] (HD) (Max Schulz)
- 1 Ind. *kreisend mit typischem Flügelklatschen 17.7.16 Hirschhorn Rott [6519_2_27s] ((Andreas Quell))
- 1 Ind. 17.7.16 Wiesloch (Schlangengrund) [661 (Gisela Krewing-Rambausek))
- 1 Ind. *1x Männchen adult*überfliegend, WIN=020 17.7.16 Wiesloch (Schlangengrund) [661 (Johannes Baust))
- 1 A1. *Niedrig über der Autobahn aufkreisend (ca. 16:00 Uhr) 18.7.16 Schwetzingen [6617_1_24s] (HD) (Tobias Lepp)
- 1 Ind. 23.7.16 Rittersb. Hasselberg [6521_4_4 (Elmar Werling))
- 2 A1. 23.7.16 Bornheim [6214_1_14n] (AZ) (Folke Damminger))
- 1 A1. *Immer wenige schnelle Flügelschläge mit kurzen Gleitphasen, flog ins Rheintal.*Johannisbeeren geerntet, Kam von der Höhe, hochgekreist, Sturzflug. Immer wenige schnelle Flügelschläge 23.7.16 Malsch [7116_1_14n] (KA) (Meike Albert)

2 A1. 23.7.16 Wiesloch [6618_3_45s] (HD) (Michael Wink)
 1 Ind. *1x Weibchen adult 23.7.16 "NSG ""Wagbachniederung"" (KA) (Volker Schmidt)
 1 A1. 24.7.16 Ottenau/Hörden [7216_1_01s] (R) (David Gustav)
 1 A1. 24.7.16 Hörden/Gernsbach [7216_1_11n] (Mare Haider)
 1 A1. 24.7.16 Ottenau/Hörden [7216_1_01s] (R) (Mare Haider)
 2 A1. "@21185031 24.7.16 Mülbens SW [6520_2_26n] (MOS) (Michael Hahl)
 1 Ind. *1x adult 29.7.16 Lampertheim Industriegebiet No (Volker Schmidt)
 1 Ind. fliegend*1 Ex. (zusammen mit Modellsegelfliegern und 1 Mäusebussard) in der Thermik nahe westlich der Kapelle kreisend. 30.7.16 "NSG ""Kaiserberg"" (KA)" (Hauke Roy)
 1 A1. fliegend 31.7.16 Balzhofen [7214_4_56n] (RA) (Werner Jansen)
 1 Ind. *Ab 18:00 beobachtet. Männlicher Wespenbussard der hellen Morphe. 01.8.16 Maulbronn [6918_4_60s] (PF) (Thomas Goelzer)
 1 Ind. 04.8.16 Lustadt [6716_3_51n] (GER) (Martin Entling)
 3 Ind. *Familie überfliegt rufend 05.8.16 Bühl, Nelkenstr. (RA) (Martin Boschert)
 1 Ind. *1x Männchen adult 06.8.16 Katzenbuckel [6520_1_13s] (MOS) (Matthias T. Müller)
 1 A1. "@21272534 06.8.16 Viernheimer Heide-Gesamtgebiet (Peter Petermann)
 1 Ind. fliegend 08.8.16 Omlor-Grube Wattenheim (HP) (Josef Kreuziger)
 1 A1. *kreisend, vom Auto aus gesehen. 08.8.16 Malsch [7016_3_51s] (KA) (Manfred Weber)
 1 Ind. 11.8.16 Malsch [7116_1_14n] (KA) (Meike Albert)
 1 Ind. 12.8.16 Altschweier, Sternenberg [7215] (Mare Haider)
 1 Ind. 13.8.16 Römerberg Mechtersheimer Tongr (Frederik Kesting)
 2 Ind. *1x 1. KJ / diesjährig 13.8.16 Reisenbacher Grund [6520_2_07n] (Sebastian Olschewski)
 1 Ind. *ZIEHEND*dz um 10.32 14.8.16 Balzgänger [7315_3_54s] (RA) (Fabian Anger)
 2 Ind. 14.8.16 Ettlingen [7016_4_46s] (KA) (Klaus Lechner)
 1 Ind. 14.8.16 Rheinmünster [7314_1_02s] (RA) (Werner Jansen)
 2 C12. *mind. 1 Ex 1.Kj, beide rufen 16.8.16 Eulenstein [7315_1_14s] (RA) (Martin Salcher)
 1 Ind. 16.8.16 Karlsruhe [6916_3_34s] (KA*) (Steffen Tillmanns)
 1 Ind. *FLY_S*fliegt laut rufend Richtung S 9:10 Uhr 19.8.16 Bühl, Nelkenstr. (RA) (Martin Boschert)
 12 Ind. "@21459220 21.8.16 Wittig/Zimmerplatz [7315_3_32s] (Marc Förschler)
 1 Ind. *Wespenbussard flötend und kreisend, über 2-3 kreisenden Mäusebussarden 21.8.16 Eberbach Römerreisach [6520_1_] (Michael Hahl)
 1 Ind. 22.8.16 Rheinstetten [7016_1_11s] (KA) (Armin Fladt)
 2 Ind. *FLY_W*15.28 vom Hochkopf aus gesehen zusammen in Augenhöhe vorbeiziehend, aktiver Flug und Gleitphasen 22.8.16 Unterstamm, Skihang Hochkopf (Fabian Anger)
 3 Ind. *ZIEHEND*kreisen und fliegen hoch nach SW weiter 22.8.16 Ackerflächen westl. Boxheimer (Peter Petermann)
 1 Ind. fliegend 23.8.16 NSG LA Biedensand (HP) (Fabian Schrauth)
 6 Ind. *ZIEHEND*10.45 5 dz, ein Reviervogel kommt rufend hinzu und begleitet Durchzügler aus dem Revier 24.8.16 Hohekopf [7315_4_59n] (RA) (Fabian Anger)
 3 Ind. *ZIEHEND*11.19 2 dz, ein Reviervogel kommt wieder rufend hinzu 24.8.16 Impfermüß [7315_4_59s] (RA) (Fabian Anger)
 10 Ind. *ZIEHEND*11.33 6 von NO kommend, 2 übers vordere Schönmünztal reinziehend, bilden einen achter-Trupp und ziehen weiter, Revierpaar rufend dabei 24.8.16 Schifferwald Ost [7415_2_08n] (Fabian Anger)
 1 Ind. *überfliegend 24.8.16 "NSG ""Wagbachniederung"" (KA) (Natascha Schütze)
 3 Ind. 25.8.16 N Kriegsfeld [6213_3_45s] (KIB) (Kurt Belzer)
 1 Ind. *Umherfliegend 01.9.16 Hochstadt (Pfalz) [6715_1_23s] (Tobias Lepp)
 1 Ind. *ZIEHEND 03.9.16 Hohekopf Süd (RA) (Jörg Klüber)
 1 Ind. 03.9.16 Bühlot Stadtmitte (RA) (Martin Boschert)

- 1 Ind. *ZIEHEND*dz SW 10.9.16 Knittlingen [6918_3_55n] (PF) (Eberhard Körner)
- 1 Ind. 11.9.16 Kaltenbronn (RA) (Joachim Frisch)
- 1 Ind. 11.9.16 Altschweier, Sternenberg [7215 (Mare Haider)
- 1 Ind. *ZIEHEND 21.9.16 Heidelberg (Königstuhl) [6518_ (Martin Grimm)

Schlangenadler:

- 1 Ind. *Vielen Dank an die Erstmelder! Hielt sich zwischen 18:30 und 19:30 im Bereich des Steinbruchs von Osten einsehbar in den Bäumen auf. 31.7.16 Maulbronn [6918_4_60s] (PF) (Eberhard Körner)
- 1 Ind. *1x 2. KJ / vorjährig 31.7.16 Maulbronn [6918_4_60s] (PF) (Jannik Stipp)
- 1 Ind. *1x adult* von ca. 16:00 - 16:20 Uhr abwechselnd umherfliegend und auf Baum rastend. Dann flach ab und hinter Baumwipfeln verschwindend, jedoch wohl noch im Gebiet. 31.7.16 Maulbronn [6918_4_60s] (PF) (Maximilian Fader)
- 1 Ind. *Zwischen 16 Uhr und 16:20 Uhr beobachtet. Saß die meiste Zeit auf Baumspitze. Vielen Dank an den Entdecker und Melder Jürgen Blessing! 31.7.16 Maulbronn [6918_4_60s] (PF) (Roald Bierhalter)

Gänsegeier:

- 1 Ind. *Ausfahrt von A 65 Richtung Bad Bergzabern. Bevor man auf die B48 kommt auf der rechten Seite im gemähem Kornfeld saß ein sehr großer Greif einheitlicher grauer Farbe in typischer Gei 08.8.16 Landau [6814_2_09s] (LD) (Eduard Sperling)

Kornweihe:

- 1 Ind. *1x weibchenfarbig*ZIEHEND 20.8.16 Michelstadt [6220_4_57n] (ERB) (Martin Grimm)
- 1 Ind. *1x Männchen adult 29.8.16 Freimersheim [6214_4_56n] (AZ) (Frauke Adorf)
- 1 Ind. *1x 1. KJ / diesjährig 04.9.16 Plateau bei Ober-Flörsheim (AZ) (Volker Schmidt)
- 1 Ind. *ZIEHEND 07.9.16 "NSG ""Der Spieß (Bernd Schweitzer)
- 1 Ind. *1x weibchenfarbig 08.9.16 "NSG ""Wagbachtal"" (KA) (Klaus Lechner)

Wiesenweihe:

Beobachtungen stammen im Wesentlichen vom Ober-Flörsheimer Plateau; hier könnte die Art auch gebrütet haben.

Wiesenweihe
Jahreszeitliche Verteilung Beobachtungen

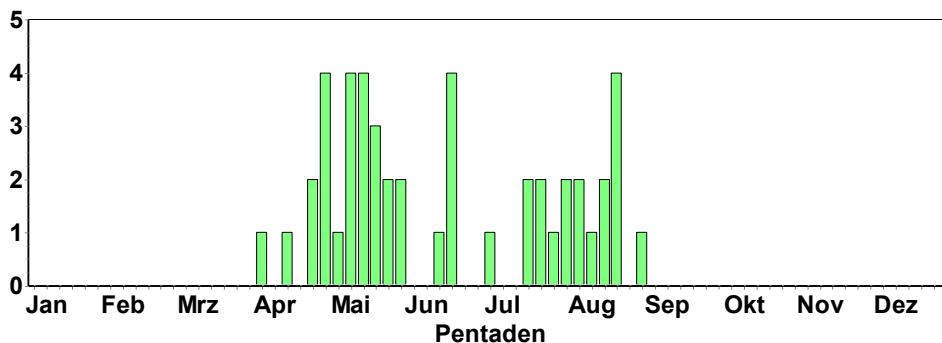

- 3 Ind. "@21029408 16.7.16 Plateau bei Ober-Flörsheim (AZ) (Volker Schmidt)
- 1 A1. *1x weibchenfarbig 19.7.16 Graben-Neudorf [6816_4_39n] (K) (Uli Kofler)

- 3 Ind. *1x Männchen 2. KJ / vorjährig / 2x Weibchen 24.7.16 Plateau bei Ober-Flörsheim (AZ (Clement Heber))
- 2 Ind. "@21155103 24.7.16 Plateau bei Ober-Flörsheim (AZ (Volker Schmidt))
- 1 Ind. *1x Weibchen 27.7.16 O.Schefflenz Zollst. [6521_4_4 (Elmar Werling))
- 3 Ind. *keine Flügelmarken 30.7.16 Ober-Flörsheim [6315_1_11s] (A (Michael Wink))
- 4 Ind. *1x Männchen 2. KJ / vorjährig / 1x Weibchen 2. KJ / vorjährig / 1x Weibchen / 1x Männchen 3. KJ*Das K3 m mit weitgehend hellen (ausgeblichen?) äußeren HS, Schwarzanteil dort stark re 31.7.16 Plateau bei Ober-Flörsheim (AZ (Volker Schmidt))
- 5 Ind. *1x Männchen 2. KJ / vorjährig / 2x Weibchen 2. KJ / vorjährige / 1x Weibchen 3. KJ / 1x Weibchen adult 06.8.16 Plateau bei Ober-Flörsheim (AZ (Volker Schmidt))
- 7 Ind. "@21296624 07.8.16 Plateau bei Ober-Flörsheim (AZ (Volker Schmidt))
- 5 Ind. "@21354761 13.8.16 Plateau bei Ober-Flörsheim (AZ (Volker Schmidt))
- 3 Ind. *1x Männchen 2. KJ / vorjährig / 1x Weibchen 2. KJ / vorjährig / 1x Weibchen 14.8.16 Plateau bei Ober-Flörsheim (AZ (Volker Schmidt))
- 2 Ind. *1x Männchen 2. KJ / vorjährig / 1x Weibchen 2. KJ / vorjährig*w K2 bereits mit gelber Iris 17.8.16 Plateau bei Ober-Flörsheim (AZ (Volker Schmidt))
- 2 Ind. *2x Weibchen 2. KJ / vorjährige 20.8.16 Plateau bei Ober-Flörsheim (AZ (Volker Schmidt))
- 1 Ind. *1x Männchen adult 21.8.16 Dreisen [6313_4_59s] (KIB) (Ferdinand Wegmann))
- 1 Ind. *1x Weibchen adult 21.8.16 Ilbesheim [6314_1_05s] (KIB) (Frauke Adorf))
- 3 Ind. *1x Männchen 2. KJ / vorjährig / 2x Weibchen 2. KJ / vorjährige 21.8.16 Plateau bei Ober-Flörsheim (AZ (Volker Schmidt))
- 1 Ind. *1x Männchen 2. KJ / vorjährig 29.8.16 Plateau bei Ober-Flörsheim (AZ (Volker Schmidt))

Rohrweihe:

Die Rohrweihe zieht bei uns besonders im August und September durch; zudem bleiben die Brutvögel noch relativ lange in ihren Brutgebieten.

Rohrweihe
Jahreszeitliche Verteilung Beobachtungen

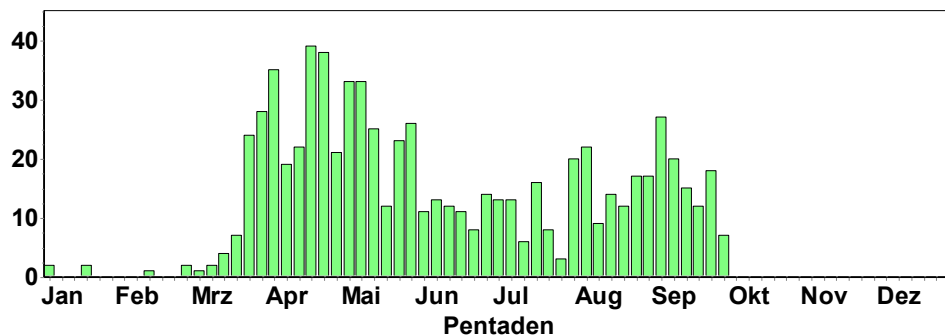

Nur > 5 Ind + Bruten

- 6 B6. 02.7.16 Eich-Gimbsheimer Altrhein (Volker Schmidt)
- 7 Ind. *4x weibchenfarbige / 3x Männchen 03.7.16 Plateau bei Ober-Flörsheim (AZ (Volker Schmidt))
- 2 B5. 04.7.16 "NSG ""Der Spieß (Wolfgang Dreyer)
- 1 B. *hat vermutlich in großem Rapsfeld gebrütet 06.7.16 Weschnitzpolder Wattenheim [63 (Josef Kreuziger)
- 8 C13. *5x Weibchen / 3x Männchen 10.7.16 Eich-Gimbsheimer Altrhein (Rüdiger Burkhardt)
- 1 B6. *1x Männchen 15.7.16 N Göllheim [6314_3_53s] (KIB) (Hans-Valentin Bastian)

3 Ind. *1x Männchen / 2x 1. KJ / diesjährige*KJ*F, R, S 15.7.16 Eich-Gimbsheimer Altrhein (Im-Station Eich-Gimbsheimer Altrhein)

7 Ind. *2x Männchen / 5x weibchenfarbige 16.7.16 Plateau bei Ober-Flörsheim (AZ (Volker Schmidt))

15 C12. *5x 1. KJ / diesjährige 17.7.16 Eich-Gimbsheimer Altrhein (Volker Schmidt)

3 C. *1x M / 2x 1. KJ / diesjährige 23.7.16 "NSG ""Wagbachniederung"" (KA) (Volker Schmidt)

7 Ind. 24.7.16 Plateau bei Ober-Flörsheim (AZ (Clement Heber))

7 Ind. *1x Männchen / 6x w-farbige 24.7.16 Plateau bei Ober-Flörsheim (AZ (Volker Schmidt))

6 A1. 30.7.16 Ober-Flörsheim [6315_1_11s] (A (Michael Wink))

6 Ind. *6x Weibchen 31.7.16 Plateau bei Ober-Flörsheim (AZ (Volker Schmidt))

8 Ind. *1x Männchen immatur / 2x 1. KJ / diesjährige / 5x Weibchen 06.8.16 Plateau bei Ober-Flörsheim (AZ (Volker Schmidt))

10 Ind. *3x Männchen adulte / 1x Weibchen adult / 3x 1. KJ / diesjährige 07.8.16 Eich-Gimbsheimer Altrhein (Rüdiger Burkhardt)

5 Ind. *2x Männchen / 3x Weibchen 07.8.16 Plateau bei Ober-Flörsheim (AZ (Volker Schmidt))

10.8.16 Flornborn [6314_2_07n] (AZ) (Natalie Schmalz)

8 Ind. *2x M / 5x W / 1x 1. KJ / diesj 13.8.16 Plateau bei Ober-Flörsheim (AZ (Volker Schmidt))

5 Ind. *2x 1. KJ / diesjährige 14.8.16 "NSG ""Der Spieß (Fabian Schrauth)

8 Ind. *1x M / 5x W / 2x 1. KJ / diesj 14.8.16 Plateau bei Ober-Flörsheim (AZ (Volker Schmidt))

4 B. *2x Weibchen / 2x 1. KJ / diesjährige 14.8.16 "NSG ""Der Spieß (Volker Schmidt)

9 Ind. *1x Männchen 2. KJ / vorjährig / 5x Weibchen / 3x 1. KJ / diesjährige 17.8.16 Plateau bei Ober-Flörsheim (AZ (Volker Schmidt))

12 Ind. *2x Männchen / 5x 1. KJ / diesjährige / 5x Weibchen 20.8.16 Plateau bei Ober-Flörsheim (AZ (Volker Schmidt))

10 Ind. *3x M / 3x 1. KJ / diesj / 4x W 21.8.16 Plateau bei Ober-Flörsheim (AZ (Volker Schmidt))

15 Ind. *2x Männchen / 7x Weibchen / 6x 1. KJ / diesjährige 27.8.16 Plateau bei Ober-Flörsheim (AZ (Volker Schmidt))

12 Ind. *3x M / 6x W / 3x 1. KJ / diesj 29.8.16 Plateau bei Ober-Flörsheim (AZ (Volker Schmidt))

5 Ind. *1x M / 1x W / 3x 1. KJ / diesj 04.9.16 Plateau bei Ober-Flörsheim (AZ (Volker Schmidt))

4 Ind. *3x 1. KJ / diesjährige / 1x Weibchen adult 17.9.16 Klärteiche Offstein (DÜW) (Volker Schmidt)

Rotmilan:

Besonders auffällig auf dem Frühjahrszug. Abzug und Herbstzug im August/September. Mehr Rotmilane werden bei Schlechtwetter im Oktober/November folgen.

Rotmilan
Jahreszeitliche Verteilung Beobachtungen

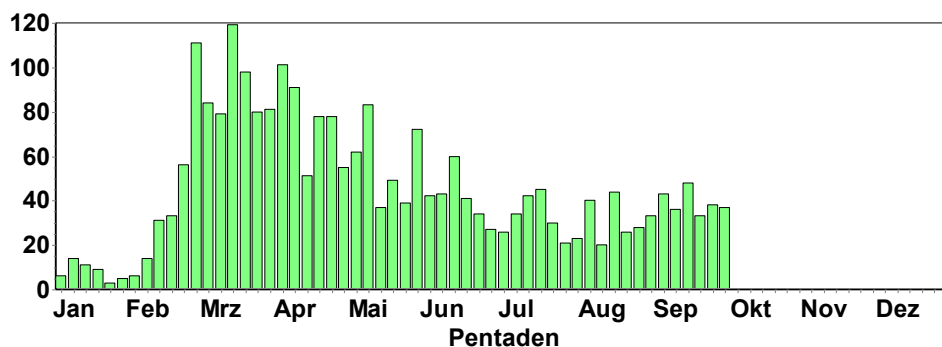

>10 Ind

7 Ind. *wo der Mährescher arbeitet sind auch die Absahner nicht weit... 15.7.16 Keltern

[7117_1_04n] (PF) (Sabine Nonnenmann)

17 Ind. 24.7.16 Heimsheim [7119_3_43s] (PF) (Klaus Reiner)

12 Ind. 11.8.16 M.Schefflenz Heiment. [6521_4_ (Elmar Werling)

77 Ind. *ZIEHEND*gegen 17 Uhr innerhalb 10 Minuten mind. 77 Vögel in großer Höhe in Richtung SSW ziehend, teilweise weiter in die Höhe kreisend, Belegfotos 14.8.16 Sternenfels [6919_3_42n] (PF) (Stefan Bosch)

12 Ind. *FLY_SO*Ein Rotmilan-Zug mit 12 Tieren aus NO Richtung, kommend über den Kreuzelberg/Ettlingen, den Kirch-, Oberweier- und Scheuerberg überfliegend, weiterziehend in SO Richtung. 15.8.16 Malsch (BW, KA) - Massenmittel (Bettina Haßler)

12 Ind. 22.8.16 Eberstadt,MOS (P.u.G.Rückert)

17 Ind. 31.8.16 Eberstadt,MOS (P.u.G.Rückert)

12 Ind. *Kreisen sehr hoch 09.9.16 Gottersdorf O [6321_4_40s] (MO (Eckart Reichert)

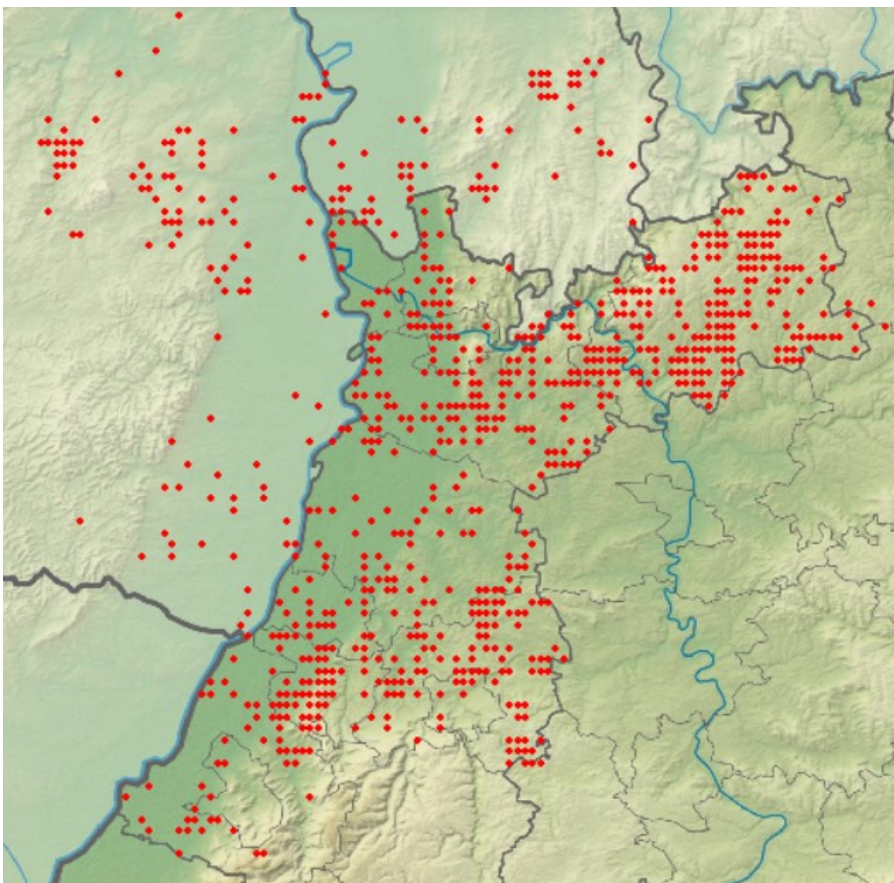

10 Ind. 23.9.16 Gerolzahn N [6321_4_50n] (MOS) (Angelika Krätzel)

10 Ind. *ZIEHEND 24.9.16 Ettlingen [7016_1_25s] (KA) (Klaus Lechner)

9 Ind. *FLY_W*zogen niedrig über der Feldflur Richtung Westen 28.9.16 Malsch [7116_1_13s] (KA) (Meike Albert)

11 Ind. *FLY_W*sammelten sich erst über dem FND Haidenfeld und zogen dann gemeinsam über den Hohlberg Richtung Malsch 29.9.16 Malsch [7116_1_13s] (KA) (Meike Albert)

15 Ind. *ZIEHEND*Rotmilanzug, kommend über den Vorderen und Hinteren Kreuzelberg, kreisend über der Dorfweiese am Ortseingang. Weiterziehend in SW Richtung über die Scheuerklamm, Scheuerberg-Bi 30.9.16 Ettlingen [7116_1_05n] (KA) (Bettina Haßler)

Schwarzmilan:

Im August und September erfolgt ein steiger Ab- und Durchzug.

Schwarzmilan
Jahreszeitliche Verteilung Beobachtungen

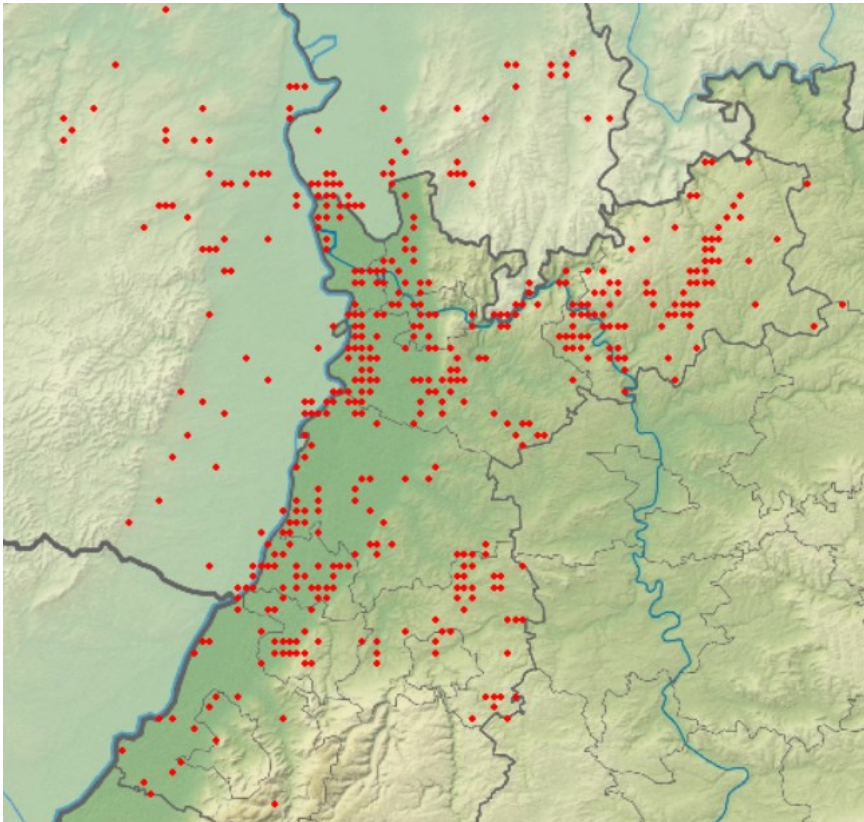
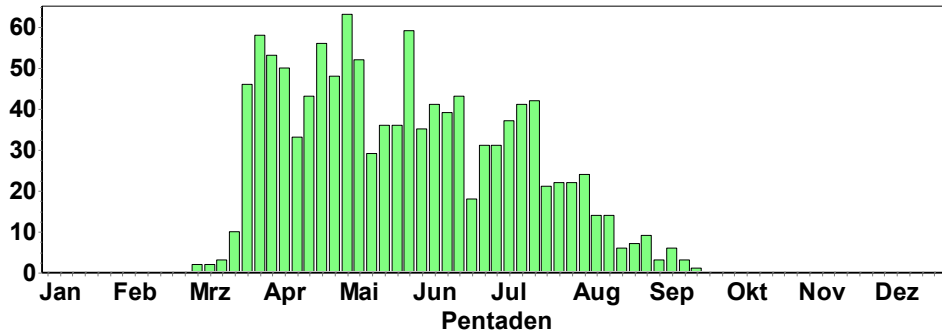

Nur > 10 Ind.

- 6 Ind. *über frisch gemähter Wiese kreisend 04.7.16 Karlsruhe [6916_4_50s] (KA*) (Niko Falk)
- 15 Ind. *mind. 15 Schwarzmilane nahrungssuchend auf den frisch gemähten Wiesen 09.7.16 NSG Weschnitz-Insel von Lorsch (Christian Zurek)
- 25 Ind. 12.7.16 Buchen, MOS (P.u.G.Rückert)
- 15 Ind. 07.8.16 Plateau bei Ober-Flörsheim (AZ (Volker Schmidt)
- 15 Ind. 13.8.16 Plateau bei Ober-Flörsheim (AZ (Volker Schmidt)
- 25 Ind. *auf frisch gegrubbertem Acker 14.8.16 Plateau bei Ober-Flörsheim (AZ (Volker Schmidt)
- 20 Ind. 20.8.16 Plateau bei Ober-Flörsheim (AZ (Volker Schmidt)

- 10 Ind. 21.8.16 Plateau bei Ober-Flörsheim (AZ (Volker Schmidt)
 20 Ind. 24.8.16 Ilbesheim [6314_1_05n] (KIB) (Frauke Adorf)
 26 Ind. *dz. SW in einer lockeren Gruppe 28.8.16 "NSG ""Der Spieß (Volker Schmidt)
 28 Ind. "@21542805 28.8.16 Klärteiche Offstein (DÜW) (Volker Schmidt)
 41 Ind. *ZIEHEND*Im Trupp einige Zeit aufwärtskreisend, dann weiter SW 10.9.16 Knittlingen
 [6918_3_55n] (PF) (Eberhard Körner)



© B. Steiner

Mäusebussard: nur > 10 Ind

- 19 Ind. 16.7.16 NSG Weschnitz-Insel von Lorsch (Christian Zurek)
 10 Ind. 31.7.16 Plateau bei Ober-Flörsheim (AZ (Volker Schmidt)
 10 Ind. 07.8.16 Ober-Flörsheim [6315_1_11s] (A (Johannes Ernst)
 10 Ind. *Auf Ackerschollen fußend. 27.8.16 Worms [6315_4_36n] (WO) (Stephan Schäfer)
 15 Ind. 03.9.16 Plateau bei Ober-Flörsheim (AZ (Frieder Klöpfer)
 11 Ind. 06.9.16 Mölsheim [6315_1_21n] (AZ) (Wolfgang Dreyer)
 12 Ind. auf 5 qkm 30.9.16 Walldürn,MOS (P.u.G.Rückert)



© B. Steiner



Mäusebussard © W. Fischer



Sperber © C. Bernitt

Habicht

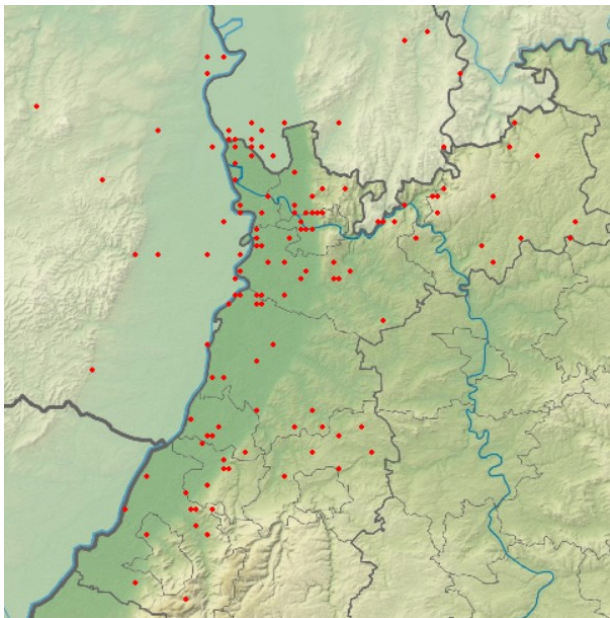

Sperber

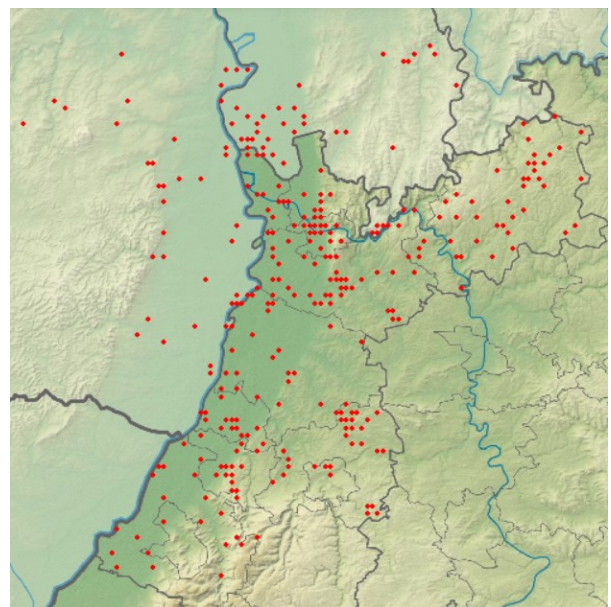

Merlin:

1 Ind. Flurbereinigungsverfahren Nußdorf V, jagt Hänflinge 21.9.16 SO Nußdorf [6714_4_48s] (LD)
(Fabian Bindrich)

1 Ind. 30.9.16 Walldürn NSG Lappen, MOS (P.u.G.Rückert)

Rotfußfalke:

1 dj. 02.9.16 Walldürn, MOS (P.u.G.Rückert)

1 Ind. *auf Leitung sitzend 10.9.16 Illingen [7015_3_33s] (RA) (Rainer Deible)

Baumfalke:

Abzug im September.

Baumfalke
Jahreszeitliche Verteilung Beobachtungen

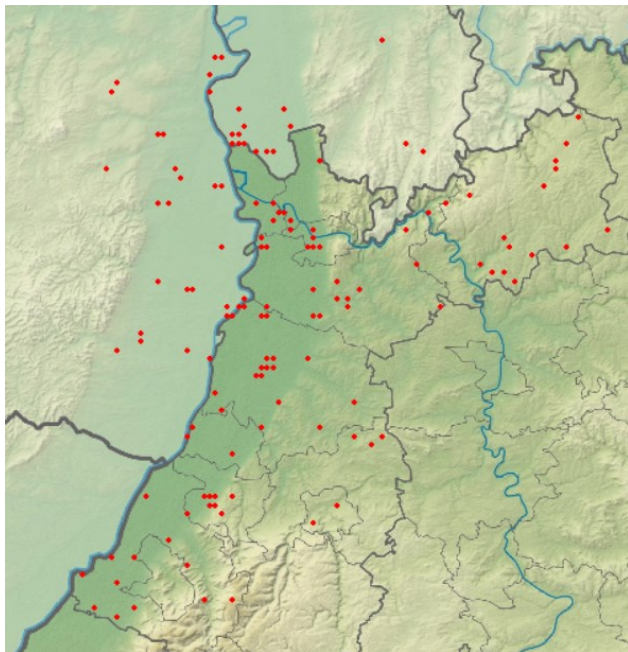
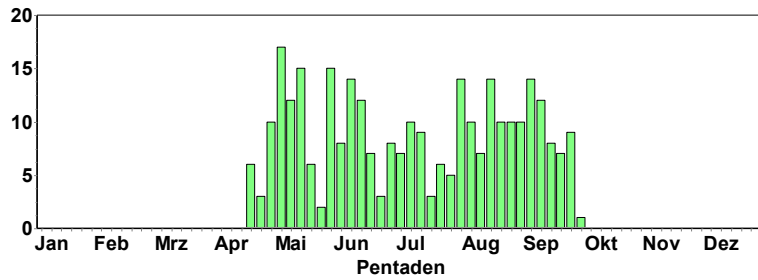

Baumfalke

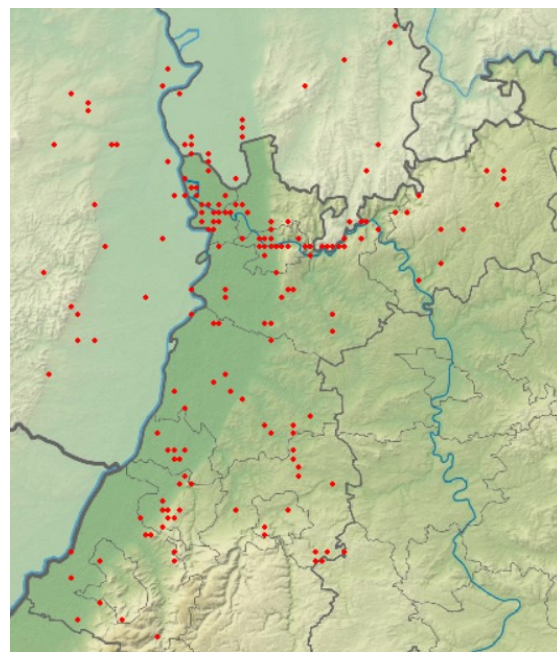

Wanderfalke

Wanderfalke
Jahreszeitliche Verteilung Beobachtungen

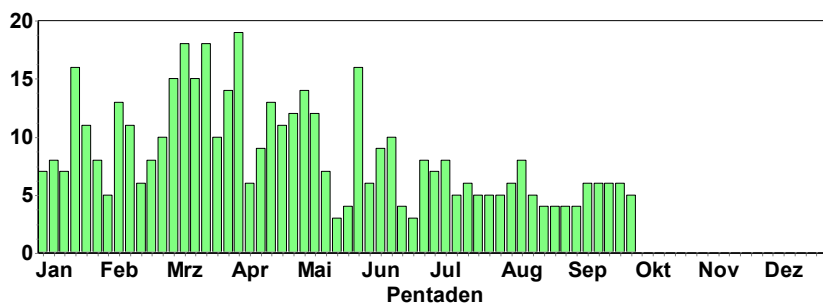

Wanderfalke:

Turmfalke:

Turmfalke
Jahreszeitliche Verteilung Beobachtungen

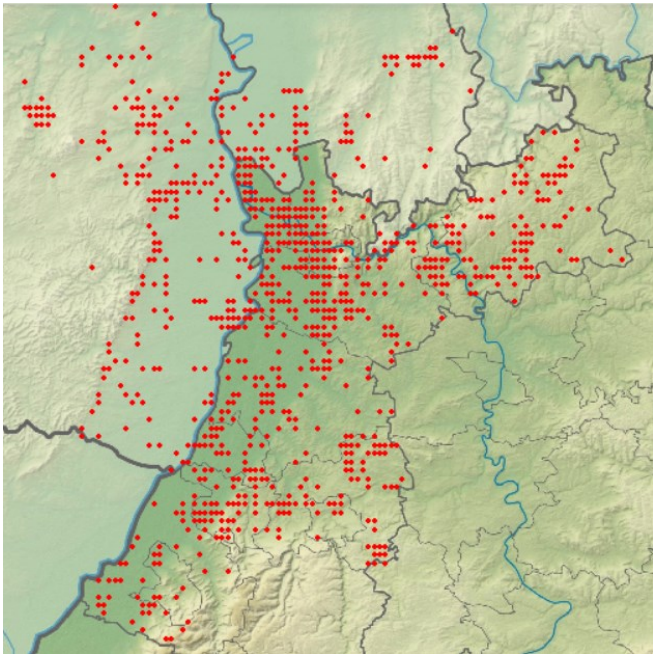
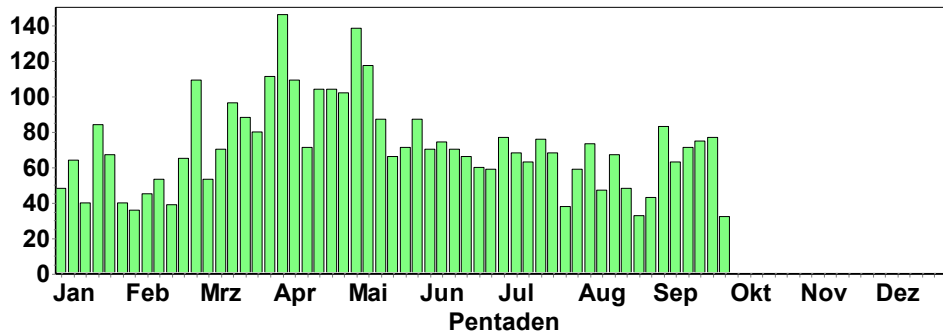

© C. Bernitt

Kranich:

22 Ind. *Flug sw 16.9.16 Hettigenbeuern NW [6421_2_06s] (Ute Mössinger)

1 Ind. *Mindestens 1 Individuum. (1x gehört) 26.9.16 Neptunsee (KA) (Reinhard Scholz)

Wasserralle:



© M. Wink

Da Wasserrallen nach der Brutzeit rufaktiv sind, werden sie im Aug/Sep regelmäßig nachgewiesen.

Wasserralle
Jahreszeitliche Verteilung Beobachtungen

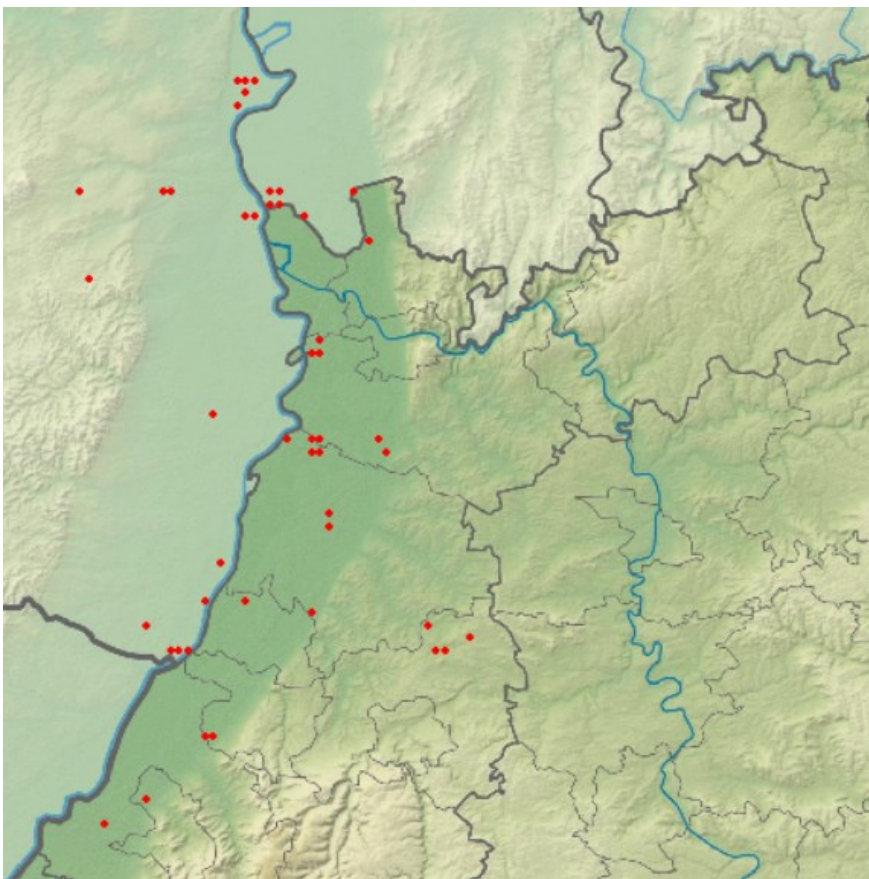
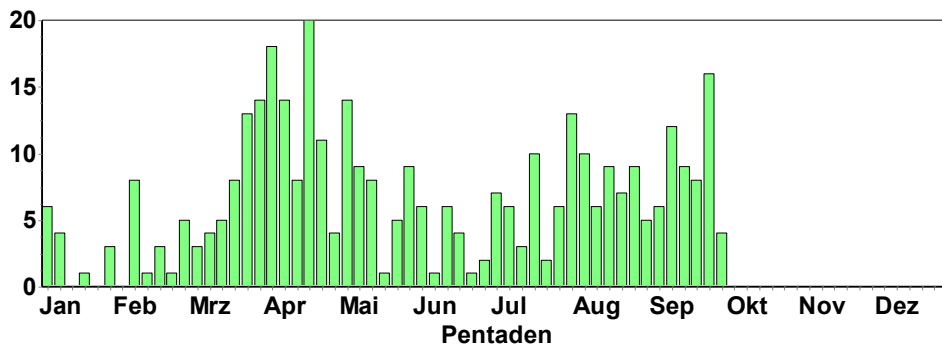

Wachtelkönig:

1 A2. 12.7.16 NSG Bruchgraben (BAD) (Jochen Lehmann, Marianne Leis-Messer)

Tüpfelsumpfhuhn:

1 Ind. *1x 1. KJ / diesjährig* kurz am Schilfrand in der Sonne 14.8.16 "NSG ""Der Spieß (Volker Schmidt)

1 Ind. *17.30 und 18.00 jeweils kurz auf Schlammfläche gut sichtbar. 17.8.16 Bruchsal [6817_1_23n] (KA) (Tobias Züfle)

Teichhuhn:

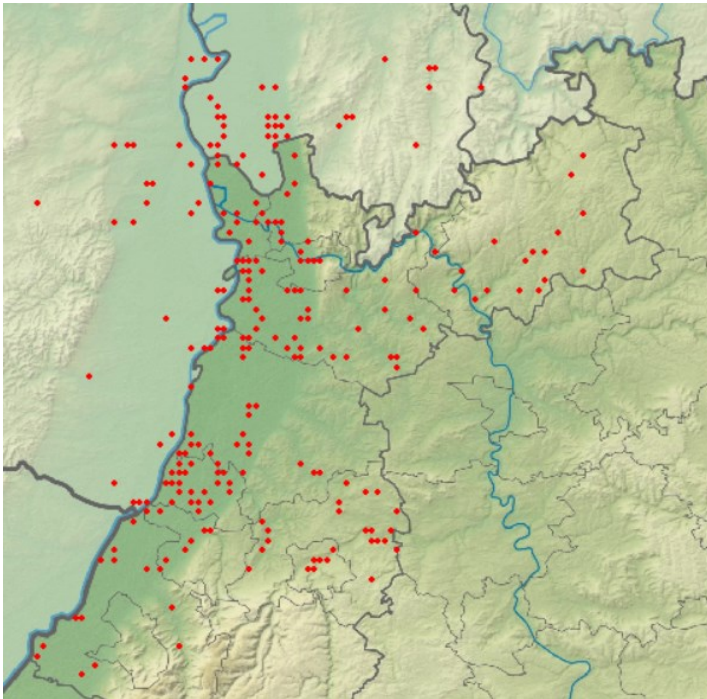

Kiebitzregenpfeifer:

- 1 Ind. *1x 1. KJ / diesjährig 16.9.16 Rheininsel bei Rheindürkheim (Volker Schmidt)
- 1 Ind. *1x 1. KJ / diesjährig 17.9.16 Klärteiche Offstein (DÜW) (Alexander Neu)
- 1 Ind. 17.9.16 Klärteiche Offstein (DÜW) (Volker Schmidt)
- 1 Ind. *1x 1. KJ / diesjährig 18.9.16 Rheininsel bei Rheindürkheim ((Alexander Neu)

Kiebitz:

In den Brutmonaten nur in geringer Zahl auftretend. Im August und September vermehrt Durchzügler festgestellt. Der Frühjahrszug ist jedoch bei uns immer auffälliger.

Kiebitz
Summen der Pentadenmaxima

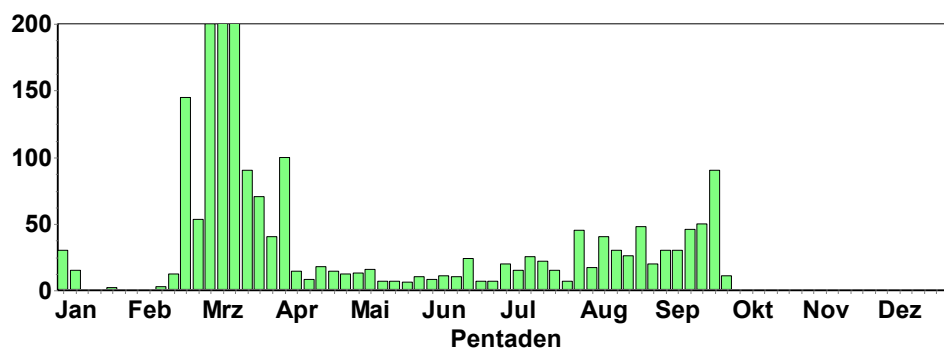

Nur > 20 Ind

- 23 Ind. 10.7.16 Bruchsal Neuwiesen [6817_1_23s (Eberhard Körner)
- 25 Ind. 14.7.16 Insel Flotzgrün (RP) (Simon Steiger)

22 Ind. *12 Vögel (gemischter Trupp von Alt- und flüggen Jungvögeln) auf über-schwemmtem Maisfeld, Trupp von 9 Kiebitzen landet ebenfalls auf dem Maisacker
15.7.16 Hockenheim [6617_3_42n] (HD)
(Thomas Fichtner)

22 Ind. 30.7.16 "NSG ""Der Spieß (Volker Schmidt)

30 Ind. 10.8.16 Insel Flotzgrün (RP) (Simon Steiger)

40 Ind. 11.8.16 Insel Flotzgrün (RP) (Simon Steiger)

30 Ind. 14.8.16 Klärteiche Offstein (DÜW)
(Volker Schmidt)

26 Ind. 20.8.16 Klärteiche Offstein (DÜW)
(Natascha Schütze)

25 Ind. 21.8.16 Klärteiche Offstein (DÜW) (Volker Schmidt)



© D. Koch

20 Ind. 24.8.16 Klärteiche Offstein (DÜW) (Rudi Holleitner)

48 Ind. 28.8.16 Klärteiche Offstein (DÜW) (Natascha Schütze)

20 Ind. 29.8.16 Klärteiche Offstein (DÜW) (Rudi Holleitner)

30 Ind. 03.9.16 Klärteiche Offstein (DÜW) (Andreas Deißner)

24 Ind. 03.9.16 O Bockenheim/N Obrigheim [6315 (Michael Wink)

29 Ind. 04.9.16 Klärteiche Offstein (DÜW) (Susanne Hartmann)

21 Ind. 10.9.16 "NSG ""Wagbachtiederung"" (KA) (Thomas Lang)

30 Ind. 11.9.16 Klärteiche Offstein (DÜW) (Volker Schmidt)

46 Ind. 16.9.16 11520000 (WVZ) (DÜW) (Rudi Holleitner)

37 Ind. 18.9.16 Vogelschutzgebiet Ober-Hilbers (Hans-Georg Folz)

50 Ind. 18.9.16 Klärteiche Offstein (DÜW) (Volker Schmidt)

50 Ind. *Einmal 12 überfliegend Ca 50 Kiebitze auf Acker gelandet 15 Kiebitze am Schlafplatz ge-
landet. 20.9.16 "NSG ""Der Spieß (Bernd Schweitzer)

90 Ind. 24.9.16 Plateau bei Ober-Flörsheim (AZ) (Michael Wink)

Flussregenpfeifer:

Durchzügler in geringer Zahl im August/September; Frühjahrszug deutlich auffälliger.

Flussregenpfeifer
Jahreszeitliche Verteilung Beobachtungen

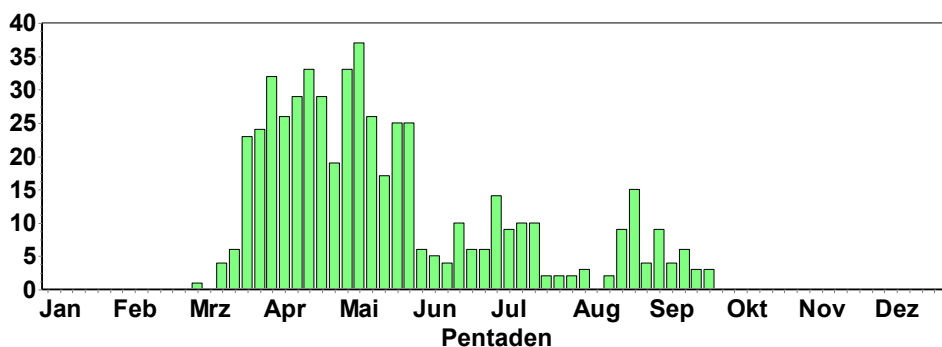

Sandregenpfeifer:

Durchzug im Aug/Sep wesentlich sichtbarer als Frühjahrszug.

Sandregenpfeifer
Jahreszeitliche Verteilung Beobachtungen

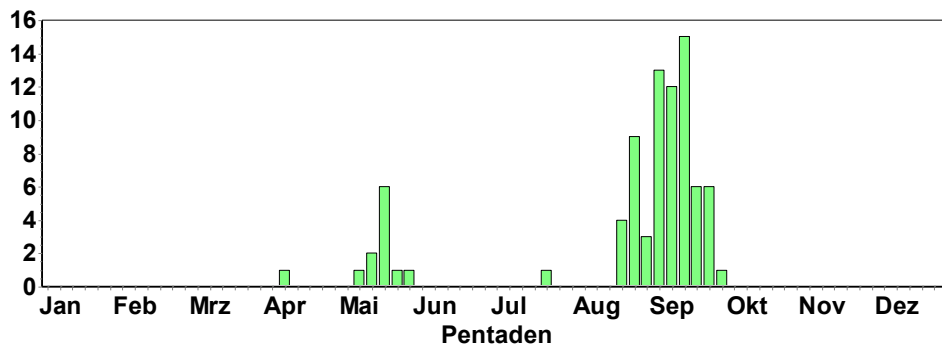

3 Ind. 24.7.16 Klärteiche Offstein (DÜW) (Rudi Holleitner)

5 Ind. 20.8.16 Klärteiche Offstein (DÜW) (Natascha Schütze)

1 Ind. *1x 1. KJ / diesjährig 20.8.16 Rheininsel bei Rheindürkheim (Volker Schmidt)

2 Ind. *2x 1. KJ / diesjährige 21.8.16 Klärteiche Offstein (DÜW) (Volker Schmidt)

1 Ind. 23.8.16 "NSG ""Wagbachniederung"" (KA) (Gerd Schön)

1 Ind. *1x adult 24.8.16 "NSG ""Wagbachniederung"" (KA) (Jens Weilacher)

1 Ind. *1x adult 25.8.16 "NSG ""Wagbachniederung"" (KA)
(Daniel Towers)

1 Ind. 27.8.16 "NSG ""Wagbachniederung"" (KA) (Harald
Bott)

5 Ind. *5x 1. KJ / diesjährige 28.8.16 Klärteiche Offstein
(DÜW) (Volker Schmidt)

1 Ind. 29.8.16 Klärteiche Offstein (DÜW) (Rudi Holleitner) 1

Ind. *1x Männchen adult 01.9.16 "NSG ""Wagbachniederung"" (KA) (Adam Schnabler)

1 Ind. 01.9.16 "NSG ""Wagbachniederung"" (KA) (Robin
Wegner)

8 Ind. 03.9.16 Klärteiche Offstein (DÜW) (Andreas Deißner)

3 Ind. 03.9.16 Rheininsel bei Rheindürkheim (Helmut
Mattar)

7 Ind. 03.9.16 Klärteiche Offstein (DÜW) (Natascha Schütze)



© M. Wink

2 Ind. *2x 1. KJ / diesjährige 03.9.16 Rheininsel bei Rheindürkheim (Volker Schmidt)

2 Ind. *2x 1. KJ / diesjährige 04.9.16 Rheininsel bei Rheindürkheim (Matthias Schleuning)

8 Ind. * 04.9.16 Rheininsel bei Rheindürkheim (Nicolai Poeplau)

5 Ind. 04.9.16 Klärteiche Offstein (DÜW) (Susanne Hartmann)

2 Ind. *2x 1. KJ / diesjährige 04.9.16 Rheininsel bei Rheindürkheim (Volker Schmidt)

4 Ind. 05.9.16 Rheininsel bei Rheindürkheim (Johannes Ernst)

1 Ind. 10.9.16 "NSG ""Der Spieß (Bernd Schweitzer)

1 Ind. 10.9.16 Worms [6216_3_42s] (WO) (Helmut Mattar)

2 Ind. 10.9.16 "NSG ""Wagbachniederung"" (KA) (Michael Wink)

1 Ind. *1x 1. KJ / diesjährig 10.9.16 "NSG ""Der Spieß (Volker Schmidt)

2 Ind. 11.9.16 "NSG ""Wagbachniederung"" (KA) (Andreas Kohler)

- 1 Ind. 11.9.16 "NSG ""Der Spieß (Bernd Schweitzer)
- 2 Ind. *2x 1. KJ / diesjährige*Mitbeobachterin Charlotte Moskaliuk 11.9.16 "NSG ""Wagbachniederung"" (KA) (Hendrik Seitz-Moskaliuk)
- 7 Ind. *7x 1. KJ / diesjährige 11.9.16 Klärteiche Offstein (DÜW) (Volker Schmidt)
- 2 Ind. 11.9.16 "NSG ""Wagbachniederung"" (KA) (Wolfgang Dreyer)
- 1 Ind. 12.9.16 "NSG ""Wagbachniederung"" (KA) (Andreas Kohler)
- 1 Ind. 12.9.16 "NSG ""Der Spieß (Bernd Schweitzer)
- 2 Ind. *2x 1. KJ / diesjährige 14.9.16 "NSG ""Wagbachniederung"" (KA) (Klaus Lechner)
- 2 Ind. 15.9.16 "NSG ""Wagbachniederung"" (KA) (Andre Toth)
- 2 Ind. *2x 1. KJ / diesjährige 16.9.16 Bruchsal [6817_1_13s] (KA) (Johannes Ernst)
- 4 Ind. 16.9.16 11520000 (WVZ) (DÜW) (Rudi Holleitner)
- 2 Ind. *2x 1. KJ / diesjährige 16.9.16 Rheininsel bei Rheindürkheim ((Volker Schmidt)
- 1 Ind. *1x 1. KJ / diesjährig 16.9.16 "NSG ""Der Spieß (Volker Schmidt)
- 5 Ind. *5x 1. KJ / diesjährige 17.9.16 Klärteiche Offstein (DÜW) (Alexander Neu)
- 1 Ind. 17.9.16 "NSG ""Der Spieß (Alexander Neu)
- 4 Ind. 17.9.16 "NSG ""Wagbachniederung"" (KA) (Helmut Barié)
- 5 Ind. 17.9.16 Rheininsel bei Rheindürkheim ((Natascha Schütze)
- 5 Ind. *5x 1. KJ / diesjährige 17.9.16 Klärteiche Offstein (DÜW) (Volker Schmidt)
- 4 Ind. 18.9.16 Rheininsel bei Rheindürkheim ((Alexander Neu)
- 4 Ind. 18.9.16 "NSG ""Wagbachniederung"" (KA) (Johannes Ernst)
- 4 Ind. *4x 1. KJ / diesjährige 18.9.16 Rheininsel bei Rheindürkheim ((Volker Schmidt)
- 7 Ind. *7x 1. KJ / diesjährige 18.9.16 Klärteiche Offstein (DÜW) (Volker Schmidt)
- 3 Ind. 22.9.16 Rheininsel bei Rheindürkheim ((Johannes Ernst)
- 3 Ind. *Mitbeobachterin: Kathrin Graulich 23.9.16 Silbersee bei Roxheim (RP) (Michael Schmolz)
- 2 Ind. *2x 1. KJ / diesjährige*Schlicksaum im Norden, neben Zwergstrandläufern 23.9.16 NSG LA Welsches Loch (HP) (Peter Petermann)
- 3 Ind. 24.9.16 Klärteiche Offstein (DÜW) (Michael Wink)
- 2 Ind. 24.9.16 Rheininsel bei Rheindürkheim ((Natascha Schütze)
- 5 Ind. 24.9.16 Klärteiche Offstein (DÜW) (Natascha Schütze)
- 2 Ind. 25.9.16 Rheininsel bei Rheindürkheim ((Johannes Ernst)
- 1 Ind. *1x 1. KJ / diesjährig 29.9.16 NSG LA Welsches Loch (HP) (Peter Petermann)

Mornellregenpfeifer:

Mitte August bis Anfang September 14 Meldungen auf den Kreisen AZ und KIB mit Trupps von 1-12 Ind. (alle geschützt gemeldet)

Mornellregenpfeifer
Summen der Pentadenmaxima

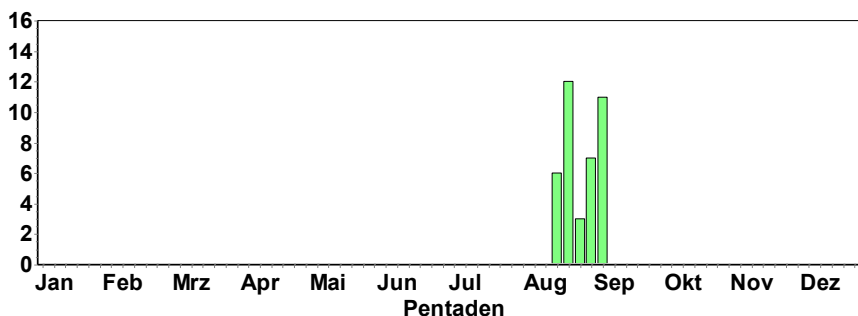

Regenbrachvogel:

- 1 Ind. *07:30 rufend dz. 29.7.16 Berghauser Altrhein
Mündung (S (Fabian Bindrich))
5 Ind. 20.8.16 Walldürn, MOS (P.u.G.Rückert)
2 Ind. 22.8.16 Eberstadt, MOS (P.u.G.Rückert)
2 Ind. *Jonathan Debler 25.8.16 Ilbesheim
[6314_1_05n] (KIB) (Frauke Adorf)



© M. Wink

Großer Brachvogel:

- 1 Ind. 02.7.16 Wechselwiesen südl. Bonaue [64 (Peter
Petermann))
1 Ind. 04.8.16 LSG Schwetzingen Wiesen Süd (H
(Alexander Stöhr))
1 Ind. *Der grosse Brachvogel wird in der Luft von ei-
nem Wanderfalken attackiert, kann aber entkommen.
04.8.16 Betriebshof Weschnitz (Bergstr (Antonio Anta
Brink))
1 Ind. 14.8.16 Bruchsal [6817_1_23n] (KA) (Arnulf
Quentin))
2 Ind. 17.8.16 Bruchsal [6817_1_23n] (KA) (Tobias
Züfle))
1 Ind. 21.8.16 NSG Weschnitz-Insel von Lorsch
(Christian Zurek))
1 Ind. *FLY_NW 30.8.16 W Gerbach [6313_1_12s]
(KIB) (Kurt Belzer))



© M. Wink

Waldschnepfe:

- 1 A1. 02.7.16 Bernstein/Bruhberg [7116_3_54n] (Jochen Müller)
1 Ind. 13.7.16 Gernsbach [7215_4_50s] (RA) (Marianne Leis-Messer)
1 A2. 18.7.16 Wörth am Rhein [6914_4_38s] (G (Johannes Baust))
1 A2. *WIN=240 Fliegt nach Westen. 18.7.16 Wörth am Rhein [6914_4_38s] (G (Ronald Meinert))
2 Ind. 23.7.16 Karlsruhe [6916_2_06s] (KA*) (Steffen Tillmanns))
1 A2. 25.7.16 Stollhofen, K3761/Bannwald [72 (Jochen Lehmann))
1 Ind. 26.7.16 Gernsbach [7215_4_50s] (RA) (Marianne Leis-Messer))
2 Ind. 03.8.16 Stutensee [6916_2_07n] (KA) (Steffen Tillmanns))
1 Ind. 19.8.16 Mauzenberg/Mauzenstein [7116_3 (Jochen Müller))
1 Ind. *Federfund auf Pfad 24.8.16 Langengrinde (RA) (Fabian Anger))
1 Ind. 24.8.16 Kieferngrund/Hohe Wanne [7116_ (Jochen Müller))

Bekassine:

Auffälliger Durchzug im Aug/Sep; deutlicher als Frühjahrszug.

Bekassine
Summen der Pentadenmaxima

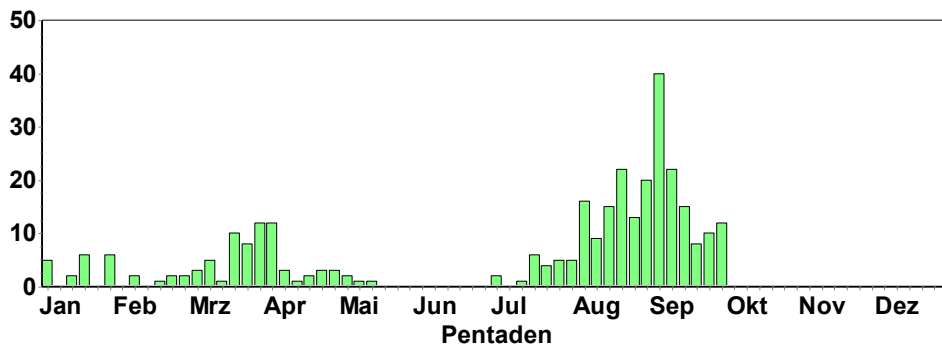

- 2 Ind. 01.7.16 O Bockenheim/N Obrigheim [6315 (Birgit Crusan)
- 1 Ind. 10.7.16 Wechselwiesen südl. Bonaue [64 (Peter Petermann)
- 6 Ind. *fliegen rufend von überschwemmtem Maisacker auf 15.7.16 Hockenheim [6617_3_42n] (HD) (Thomas Fichtner)
- 4 Ind. 22.7.16 "NSG ""Roßweiher"" (PF)" (Eberhard Körner)
- 2 Ind. *von Wildschwein kurz aus Röhricht aufgescheucht 23.7.16 NSG LA Rallengraben (HP) (Peter Petermann)
- 1 Ind. 24.7.16 Ottersheim bei Landau [6715_3_ (Fabian Bindrich)
- 1 Ind. 24.7.16 Walldürn NSG Lappen,MOS (P.u.G.Rückert)
- 1 Ind. 24.7.16 Klärteiche Offstein (DÜW) (Rudi Holleitner)
- 5 Ind. 25.7.16 Wechselwiesen südl. Bonaue [64 (Fabian Schrauth)
- 1 Ind. 26.7.16 "NSG ""Roßweiher"" (PF)" (Eberhard Körner)
- 1 Ind. 28.7.16 "NSG ""Wagbachniederung"" (KA) (Christian Lang)
- 2 Ind. 28.7.16 Walldürn NSG Lappen,MOS (P.u.G.Rückert)
- 3 Ind. 28.7.16 NSG Ballauf-Wilhelmswörth Nord (Wolfgang Dreyer)
- 1 Ind. 29.7.16 Walldürn NSG Lappen,MOS (P.u.G.Rückert)
- 2 Ind. 30.7.16 Walldürn NSG Lappen,MOS (P.u.G.Rückert)
- 5 Ind. 31.7.16 Bruchsal [6817_1_23n] (KA) (Eberhard Körner)
- 1 Ind. 31.7.16 "NSG ""Wagbachniederung"" (KA) (Eberhard Körner)
- 3 Ind. 31.7.16 Walldürn NSG Lappen,MOS (P.u.G.Rückert)
- 3 Ind. 01.8.16 Bruchsal [6817_1_23n] (KA) (Klaus Lechner)
- 1 Ind. 01.8.16 Walldürn NSG Lappen,MOS (P.u.G.Rückert)
- 1 Ind. *Rätschen 01.8.16 NSG LA Rallengraben (HP) (Peter Petermann)
- 1 Ind. 03.8.16 Bruchsal [6817_1_23n] (KA) (Jannik Stipp)
- 3 Ind. 03.8.16 Walldürn NSG Lappen,MOS (P.u.G.Rückert)
- 5 Ind. 04.8.16 "NSG ""Wagbachniederung"" (KA) (Mike Litak)
- 4 Ind. 05.8.16 Walldürn NSG Lappen,MOS (P.u.G.Rückert)
- 2 Ind. 06.8.16 "NSG ""Der Spieß (Natascha Schütze)
- 2 Ind. 06.8.16 "NSG ""Der Spieß (Peter Petermann)
- 4 Ind. 07.8.16 "NSG ""Wagbachniederung"" (KA) (Helmut Stumpf)
- 8 Ind. 07.8.16 Klärteiche Offstein (DÜW) (Johannes Ernst)
- 16 Ind. 07.8.16 Fünfheimerwald Süd (RA) (Mare Haider)
- 2 Ind. 07.8.16 Walldürn NSG Lappen,MOS (P.u.G.Rückert)

1 Ind. 08.8.16 Walldürn NSG Lappen,MOS (P.u.G.Rückert)
1 Ind. 10.8.16 "NSG ""Wagbachniederung"" (KA) (Eberhard Körner)
3 Ind. 12.8.16 "NSG ""Wagbachniederung"" (KA) (Willi Leible)
9 Ind. 13.8.16 "NSG ""Wagbachniederung"" (KA) (Frederik Kesting)
15 Ind. 14.8.16 "NSG ""Wagbachniederung"" (KA) (Daniel Towers)
8 Ind. 15.8.16 "NSG ""Wagbachniederung"" (KA) (Klaus Lechner)
2 Ind. *Rasten im Wasserrückhaltebecken. 16.8.16 Adelsh. Roter Rain [6522_3_53n (Martin Hochstein)
7 Ind. 17.8.16 Bruchsal [6817_1_23n] (KA) (Tobias Züfle)
6 Ind. *fliegen 8:15 auf 18.8.16 NSG LA Rallengraben (HP) (Peter Petermann)
2 Ind. 20.8.16 "NSG ""Wagbachniederung"" (KA) (Dorothea Koch)
1 Ind. 20.8.16 Adelsh. Roter Rain [6522_3_53n (Martin Hochstein)
22 Ind. 20.8.16 Klärteiche Offstein (DÜW) (Natascha Schütze)
4 Ind. 20.8.16 "NSG ""Der Spieß (Natascha Schütze)
2 Ind. 21.8.16 "NSG ""Wagbachniederung"" (KA) (Volker Schmidt)
21 Ind. 21.8.16 Klärteiche Offstein (DÜW) (Volker Schmidt)
3 Ind. 22.8.16 "NSG ""Wagbachniederung"" (KA) (Fabian Schrauth)
12 Ind. 24.8.16 Klärteiche Offstein (DÜW) (Rudi Holleitner)
3 Ind. 25.8.16 "NSG ""Wagbachniederung"" (KA) (Daniel Towers)
5 Ind. 26.8.16 "NSG ""Wagbachniederung"" (KA) (Johannes Ernst)
7 Ind. 28.8.16 Klärteiche Offstein (DÜW) (Natascha Schütze)
3 Ind. 28.8.16 "NSG ""Der Spieß (Volker Schmidt)
7 Ind. 28.8.16 Klärteiche Offstein (DÜW) (Volker Schmidt)
20 Ind. 29.8.16 Klärteiche Offstein (DÜW) (Rudi Holleitner)
9 Ind. 30.8.16 NSG LA Welsches Loch (HP) (Fabian Schrauth)
4 Ind. 31.8.16 "NSG ""Wagbachniederung"" (KA) (Gerd Schön)
1 Ind. 31.8.16 Walldürn NSG Lappen,MOS (P.u.G.Rückert)
1 Ind. *1x adult 01.9.16 "NSG ""Wagbachniederung"" (KA) (Adam Schnabler)
8 Ind. 01.9.16 Walldürn NSG Lappen,MOS (P.u.G.Rückert)
1 Ind. 01.9.16 "NSG ""Wagbachniederung"" (KA) (Robin Wegner)
2 Ind. 01.9.16 "NSG ""Wagbachniederung"" (KA) (Stefan Hillmer)
5 Ind. 02.9.16 "NSG ""Der Spieß (Bernd Schweitzer)
3 Ind. 02.9.16 Walldürn NSG Lappen,MOS (P.u.G.Rückert)
40 Ind. 03.9.16 Klärteiche Offstein (DÜW) (Andreas Deißner)
1 Ind. 03.9.16 "NSG ""Wagbachniederung"" (KA) (Gerd Schön)
30 Ind. 03.9.16 Klärteiche Offstein (DÜW) (Michael Wink)
8 Ind. 03.9.16 "NSG ""Der Spieß (Natascha Schütze)
40 Ind. 03.9.16 Klärteiche Offstein (DÜW) (Natascha Schütze)
1 Ind. 03.9.16 Walldürn NSG Lappen,MOS (P.u.G.Rückert)
4 Ind. 04.9.16 "NSG ""Der Spieß (Bernd Schweitzer)
20 Ind. "@21630383 04.9.16 Klärteiche Offstein (DÜW) (Johannes Braun)
3 Ind. 05.9.16 "NSG ""Der Spieß (Bernd Schweitzer)
1 Ind. 05.9.16 Walldürn NSG Lappen,MOS (P.u.G.Rückert)
4 Ind. 06.9.16 "NSG ""Der Spieß (Bernd Schweitzer)
2 Ind. 06.9.16 Walldürn NSG Lappen,MOS (P.u.G.Rückert)
1 Ind. 06.9.16 "NSG ""Roßweiher"" (PF)" (Uwe Schaumann)
7 Ind. 07.9.16 "NSG ""Der Spieß (Bernd Schweitzer)
10 Ind. 07.9.16 "NSG ""Wagbachniederung"" (KA) (Fabian Bindrich)
7 Ind. 07.9.16 "NSG ""Der Spieß (Günther Fehr)
5 Ind. 08.9.16 "NSG ""Der Spieß (Bernd Schweitzer)

7 Ind. 10.9.16 "NSG ""Der Spieß (Bernd Schweitzer)
 5 Ind. 11.9.16 "NSG ""Wagbachniederung"" (KA) (Andreas Kohler)
 10 Ind. 11.9.16 "NSG ""Der Spieß (Bernd Schweitzer)
 22 Ind. 11.9.16 Klärteiche Offstein (DÜW) (Volker Schmidt)
 4 Ind. 12.9.16 "NSG ""Wagbachniederung"" (KA) (Andreas Kohler)
 6 Ind. 12.9.16 "NSG ""Der Spieß (Bernd Schweitzer)
 4 Ind. 13.9.16 "NSG ""Wagbachniederung"" (KA) (Georg Lallathin)
 1 Ind. 14.9.16 NSG LA Heegwasser (HP) (Fabian Schrauth)
 8 Ind. 14.9.16 "NSG ""Wagbachniederung"" (KA) (Klaus Lechner)
 1 Ind. *Auf Nahrungssuche am Ufer des Tümpels. 14.9.16 Insel Flotzgrün (RP) (Simon Steiger)
 5 Ind. 15.9.16 "NSG ""Der Spieß (Bernd Schweitzer)
 8 Ind. 16.9.16 "NSG ""Der Spieß (Bernd Schweitzer)
 8 Ind. 16.9.16 Bruchsal [6817_1_13s] (KA) (Johannes Ernst)
 10 Ind. 16.9.16 11520000 (WVZ) (DÜW) (Rudi Holleitner)
 11 Ind. 16.9.16 "NSG ""Der Spieß (Volker Schmidt)
 15 Ind. 17.9.16 Klärteiche Offstein (DÜW) (Alexander Neu)
 12 Ind. 17.9.16 "NSG ""Der Spieß (Alexander Neu)
 4 Ind. 17.9.16 "NSG ""Wagbachniederung"" (KA) (Johannes Ernst)
 5 Ind. 17.9.16 "NSG ""Der Spieß (Natascha Schütze)
 1 Ind. 17.9.16 Weingartener Moor, Weingarten (Niko Falk)
 15 Ind. 17.9.16 Klärteiche Offstein (DÜW) (Volker Schmidt)
 6 Ind. 18.9.16 "NSG ""Der Spieß (Bernd Schweitzer)
 2 Ind. 18.9.16 Tongruben, Jägerteiche (HP) (Günther Hagemeister)
 5 Ind. 18.9.16 "NSG ""Wagbachniederung"" (KA) (Johannes Ernst)
 4 Ind. *Zusammen im Schlamm stochernd. 18.9.16 Insel Flotzgrün (RP) (Simon Steiger)
 7 Ind. 18.9.16 Klärteiche Offstein (DÜW) (Volker Schmidt)
 1 Ind. 19.9.16 Hainstadt Tongrube (MOS) (Elmar Werling)
 8 Ind. 19.9.16 Bruchsal [6817_1_23n] (KA) (Niko Falk)
 6 Ind. 20.9.16 "NSG ""Der Spieß (Bernd Schweitzer)
 6 Ind. 20.9.16 Insel Flotzgrün (RP) (Simon Steiger)
 3 Ind. 20.9.16 Berghäuser Altrhein (RP) (Wolfgang Dreyer)
 8 Ind. 21.9.16 Insel Flotzgrün (RP) (Simon Steiger)
 6 Ind. 22.9.16 Sondernheimer Tongruben (GER) (Joachim Zürker)
 9 Ind. 23.9.16 Insel Flotzgrün (RP) (Simon Steiger)
 5 Ind. 24.9.16 "NSG ""Der Spieß (Bernd Schweitzer)
 2 Ind. 24.9.16 "NSG ""Wagbachniederung"" (KA) (Jochen Theophil)
 2 Ind. 24.9.16 Insel Flotzgrün (RP) (Simon Steiger)
 8 Ind. 25.9.16 "NSG ""Der Spieß (Bernd Schweitzer)
 1 Ind. *Üfl 25.9.16 "NSG ""Wagbachniederung"" (KA) (Frank Laier)
 5 Ind. 25.9.16 "NSG ""Wagbachniederung"" (KA) (Martin Fichtler)
 1 Ind. 26.9.16 "NSG ""Wagbachniederung"" (KA) (Reinhard Scholz)
 2 Ind. 27.9.16 "NSG ""Der Spieß (Heidemarie Urban)
 2 Ind. 28.9.16 "NSG ""Wagbachniederung"" (KA) (Jonas Bruzinski)
 11 Ind. 28.9.16 Insel Flotzgrün (RP) (Simon Steiger)
 12 Ind. 29.9.16 Bruchsal [6817_1_23n] (KA) (Klaus Lechner)
 1 Ind. 29.9.16 NSG LA Welsches Loch (HP) (Peter Petermann)
 1 Ind. *fliegt kurz auf, sonst nicht zu sehen 29.9.16 NSG LA Rallengraben (HP) (Peter Petermann)
 3 Ind. 30.9.16 "NSG ""Der Spieß (Bernd Schweitzer)
 7 Ind. 30.9.16 Bruchsal [6817_1_23n] (KA) (Johannes Ernst)

Odinshühnchen:

1 Ind. "@21461314 21.-23.8.16 "NSG ""Wagbachniederung"" (KA) (Volker Schmidt et al.)

Flussuferläufer:

Herbstzug deutlicher ausgeprägt als Frühjahrzug; ab Mitte September nur noch wenige Nachweise.

Flussuferläufer
Jahreszeitliche Verteilung Beobachtungen

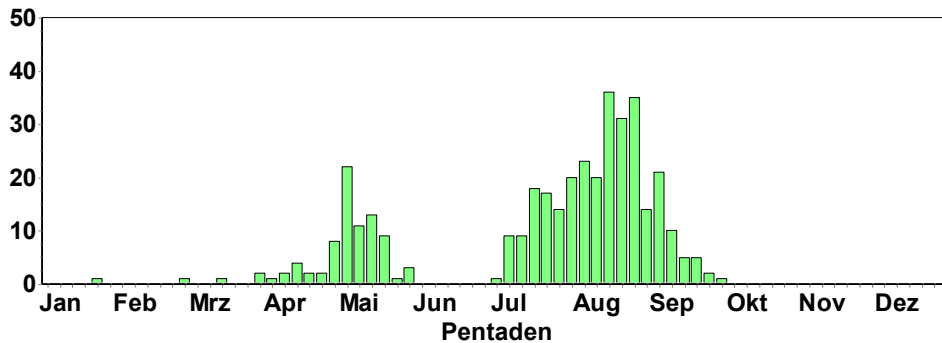

Dunkler Wasserläufer:

Frühjahrszug deutlicher ausgeprägt als Herbstzug, der Mitte September zu Ende geht.

Dunkler Wasserläufer
Jahreszeitliche Verteilung Beobachtungen

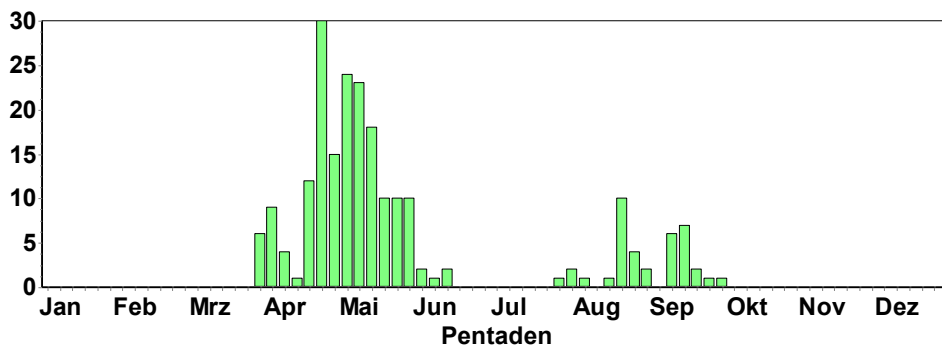

LSG Schwetzingen Wiesen Süd , "NSG ""Der Spieß, "NSG ""Wagbachniederung"" (KA), Bruchsal [6817_1_23n] (KA), Berghäuser Altrhein (RP) , Klärteiche Offstein (DÜW), NSG LA Welsches Loch (HP)

Rotschenkel:

1 Ind. 04.7.16 Wechselwiesen südl. Bonaue [64 (Peter Petermann)

1 Ind. 13.7.16 Wechselwiesen südl. Bonaue [64 (Fabian Schrauth)

1 Ind. 24.7.16 Klärteiche Offstein (DÜW) (Rudi Holleitner)

2 Ind. 02.8.16 Bruchsal [6817_1_23n] (KA)
 (Jannik Stipp)
 1 Ind. 03.8.16 Bruchsal [6817_1_23n] (KA)
 (Jannik Stipp)
 2 Ind. 06.8.16 "NSG ""Der Spieß (Natascha
 Schütze)
 2 Ind. *fliegen rufend nach S durch 06.8.16
 "NSG ""Der Spieß (Peter Petermann)
 1 Ind. *Rufend in Richtung S ziehend (22:50
 Uhr) 16.8.16 Nußloch (O) [6618_3_43s] (HD)
 (Tobias Lepp)
 1 Ind. 03.9.16 NSG LA Welsches Loch (HP)
 (Michael Wink)
 1 Ind. *ziehend N (Rheinabwärts) 19.9.16 Frie-
 senheimer Insel ZP (MA) (Matthias Feuersenger)



© M. Wink

Grünschenkel:

Frühjahrszug deutlicher ausgeprägt als Herbstzug, der Ende September zu Ende geht.

Grünschenkel
 Jahreszeitliche Verteilung Beobachtungen

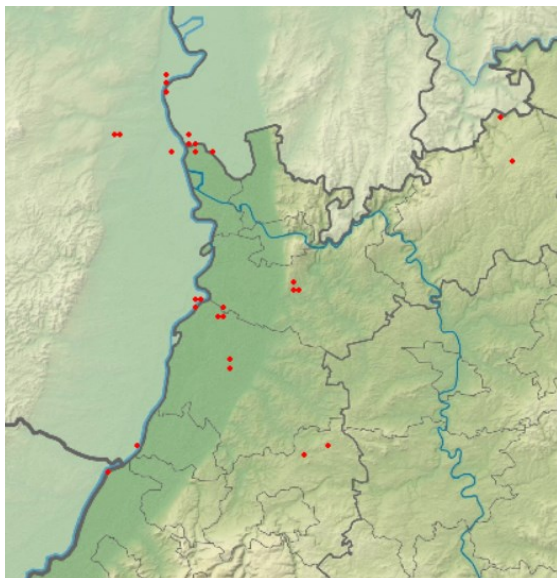
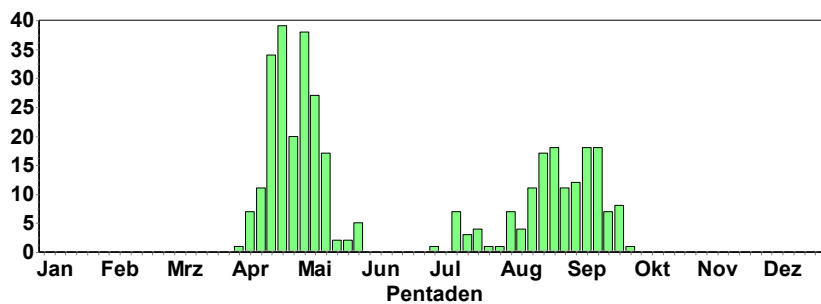

© F. Schrauth

Waldwasserläufer:

Von Juli bis Mitte September verbreiteter Durchzieher.

Waldwasserläufer
Summen der Pentadenmaxima

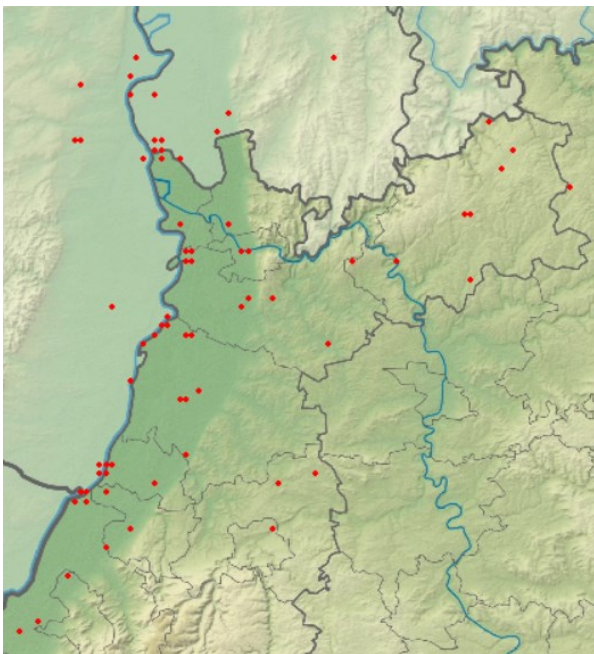
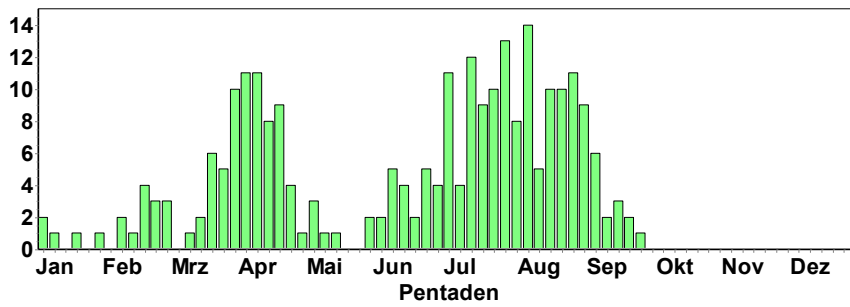

Waldwasserläufer

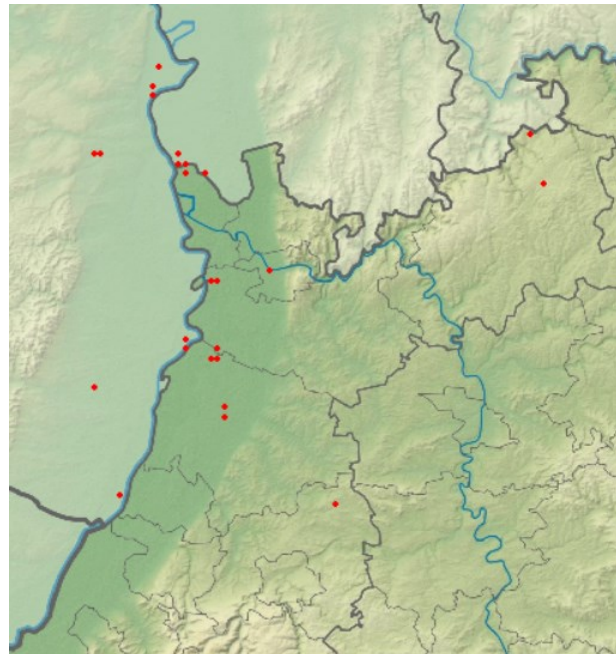

Bruchwasserläufer

Bruchwasserläufer:

Von Juli bis Mitte September verbreiteter Durchzieher.

Bruchwasserläufer
Summen der Pentadenmaxima

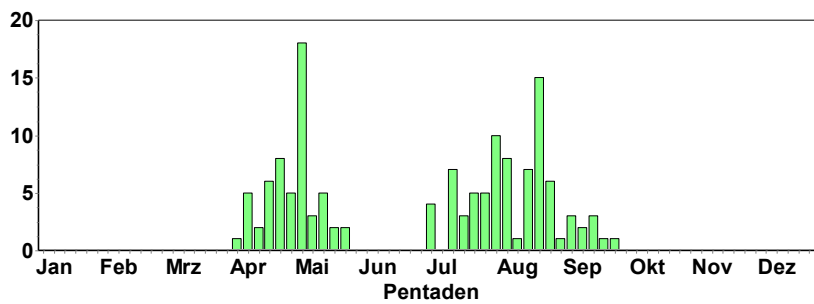

Kampfläufer:

Von August bis Ende September verbreiteter Durchzieher.

Kampfläufer
Summen der Pentadenmaxima

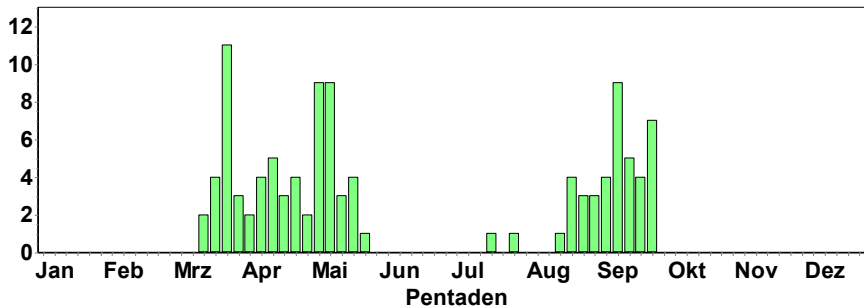

- 1 Ind. "@21064146 18.7.16 Wechselwiesen südl. Bonaue [64 (Peter Petermann)
- 1 Ind. 27.7.16 LSG Schwetzingen Wiesen Süd (H (Alexander Stöhr)
- 1 Ind. 14.8.16 "NSG ""Der Spieß (Fabian Schrauth)
- 1 Ind. *1x Männchen*SK 14.8.16 "NSG ""Der Spieß (Volker Schmidt)
- 1 Ind. 19.8.16 "NSG ""Wagbachniederung"" (KA) (Folke Damminger)
- 1 Ind. 20.8.16 "NSG ""Wagbachniederung"" (KA) (Dorothea Koch)
- 2 Ind. 20.8.16 "NSG ""Wagbachniederung"" (KA) (Karoline Bode)
- 4 Ind. 20.8.16 Klärteiche Offstein (DÜW) (Natascha Schütze)
- 2 Ind. *1x Männchen 1. KJ / diesjährig / 1x Weibchen 1. KJ / diesjährig 21.8.16 "NSG ""Wagbachniederung"" (KA) (Volker Schmidt)
- 3 Ind. *3x 1. KJ / diesjährige 21.8.16 Klärteiche Offstein (DÜW) (Volker Schmidt)
- 1 Ind. 22.8.16 "NSG ""Wagbachniederung"" (KA) (Fabian Schrauth)
- 2 Ind. 22.8.16 "NSG ""Wagbachniederung"" (KA) (Roald Bierhalter)
- 2 Ind. 24.8.16 "NSG ""Wagbachniederung"" (KA) (Natascha Schütze)
- 2 Ind. 24.8.16 Klärteiche Offstein (DÜW) (Rudi Holleitner)
- 3 Ind. 25.8.16 "NSG ""Wagbachniederung"" (KA) (Daniel Towers)
- 2 Ind. 27.8.16 "NSG ""Wagbachniederung"" (KA) (Dorothea Koch)
- 3 Ind. 28.8.16 Klärteiche Offstein (DÜW) (Natascha Schütze)
- 3 Ind. *1x Männchen 1. KJ / diesjährig / 2x Weibchen 1. KJ / diesjährige 28.8.16 Klärteiche Offstein (DÜW) (Volker Schmidt)
- 3 Ind. 29.8.16 Klärteiche Offstein (DÜW) (Rudi Holleitner)
- 1 Ind. 31.8.16 "NSG ""Wagbachniederung"" (KA) (Gerd Schön)
- 1 Ind. *1x adult 01.9.16 "NSG ""Wagbachniederung"" (KA) (Adam Schnabler)
- 1 Ind. 01.9.16 "NSG ""Wagbachniederung"" (KA) (Robin Wegner)
- 4 Ind. 03.9.16 Klärteiche Offstein (DÜW) (Andreas Deißner)
- 1 Ind. 03.9.16 "NSG ""Wagbachniederung"" (KA) (Gerd Schön)
- 4 Ind. 03.9.16 Klärteiche Offstein (DÜW) (Natascha Schütze)
- 3 Ind. 04.9.16 Klärteiche Offstein (DÜW) (Susanne Hartmann)
- 1 Ind. *1x Männchen 1. KJ / diesjährig 07.9.16 "NSG ""Wagbachniederung"" (KA) (Fabian Bindrich)
- 1 Ind. 07.9.16 "NSG ""Der Spieß (Günther Fehr)
- 2 Ind. 08.9.16 "NSG ""Wagbachniederung"" (KA) (Klaus Lechner)
- 1 Ind. 08.9.16 "NSG ""Wagbachniederung"" (KA) (Niko Falk)

- 1 Ind. 08.9.16 "NSG ""Wagbachniederung"" (KA) (Stefan Hillmer)
 1 Ind. 10.9.16 "NSG ""Wagbachniederung"" (KA) (Michael Wink)
 1 Ind. 10.9.16 "NSG ""Wagbachniederung"" (KA) (Thomas Lang)
 1 Ind. 11.9.16 "NSG ""Wagbachniederung"" (KA) (Andreas Kohler)
 1 Ind. 11.9.16 NSG LA Welsches Loch (HP) (Georg Lallathin)
 1 Ind. *1x 1. KJ / diesjährig*Mitbeobachterin Charlotte Moskaliuk 11.9.16 "NSG ""Wagbachniederung"" (KA) (Hendrik Seitz-Moskaliuk)
 9 Ind. *9x 1. KJ / diesjährige 11.9.16 Klärteiche Offstein (DÜW) (Volker Schmidt)
 1 Ind. 12.9.16 "NSG ""Der Spieß (Bernd Schweitzer)
 4 Ind. 16.9.16 Bruchsal [6817_1_13s] (KA) (Johannes Ernst)
 4 Ind. 16.9.16 11520000 (WVZ) (DÜW) (Rudi Holleitner)
 5 Ind. *5x 1. KJ / diesjährige 17.9.16 Klärteiche Offstein (DÜW) (Alexander Neu)
 3 Ind. 17.9.16 Weingartener Moor, Weingarten (Niko Falk)
 5 Ind. *5x 1. KJ / diesjährige 17.9.16 Klärteiche Offstein (DÜW) (Volker Schmidt)
 2 Ind. 18.9.16 NSG LA Welsches Loch (HP) (Fabian Schrauth)
 1 Ind. 18.9.16 "NSG ""Wagbachniederung"" (KA) (Johannes Ernst)
 4 Ind. *3x Männchen 1. KJ / diesjährige / 1x Weibchen 1. KJ / diesjährig 18.9.16 Klärteiche Offstein (DÜW) (Volker Schmidt)
 1 Ind. 19.9.16 Bruchsal [6817_1_23n] (KA) (Niko Falk)
 1 Ind. 20.9.16 "NSG ""Wagbachniederung"" (KA) (Guido Bennen)
 3 Ind. *2x Männchen / 1x Weibchen 23.9.16 NSG LA Welsches Loch (HP) (Peter Petermann)
 5 Ind. 24.9.16 Klärteiche Offstein (DÜW) (Michael Wink)
 1 Ind. "@21905123 24.9.16 Plateau bei Ober-Flörsheim zusammen mit Kiebitz auf Acker (AZ (Michael Wink)
 7 Ind. 24.9.16 Klärteiche Offstein (DÜW) (Natascha Schütze)
 7 Ind. 24.9.16 Klärteiche Offstein (DÜW) (Stefan May)

Steinwalzer:

- 1 Ind. *1x 1. KJ / diesjahrig 20.8.- 11.9.16
 Rheininsel bei Rheindurkheim ((Volker Schmidt et al.)
 1 Ind. 03.9.16 Altrhein Illingen Nord (RA)
 (Helmut Barie)



© M. Wink

Sanderling:

- 1 Ind. 03.-4.9.16 Rheininsel bei Rheindurkheim ((Frieder Klopfer et al.)
 2 Ind. Neuburg Kieselsee Wolf und Muller 24.9.16 Kieselsee Wolf und Muller bei Ne (Hans-Jurgen Schygulla)

Zwergstrandlufer:

- 1 Ind. *1x 1. KJ / diesjahrig 19.8.16 "NSG ""Wagbachniederung"" (KA) (Folke Damminger)
 1 Ind. 20.8.16 "NSG ""Wagbachniederung"" (KA) (Dorothea Koch)

- 2 Ind. 20.8.16 Klärteiche Offstein (DÜW) (Natascha Schütze)
- 3 Ind. *3x 1. KJ / diesjährige 21.8.16 Klärteiche Offstein (DÜW) (Volker Schmidt)
- 6 Ind. *6x 1. KJ / diesjährige 28.8.16 Klärteiche Offstein (DÜW) (Volker Schmidt)
- 3 Ind. 29.8.16 Klärteiche Offstein (DÜW) (Rudi Holleitner)
- 6 Ind. 30.8.16 NSG LA Welsches Loch (HP) (Fabian Schrauth)
- 3 Ind. 03.9.16 Klärteiche Offstein (DÜW) (Andreas Deißner)
- 2 Ind. 03.9.16 Altrhein Illingen Nord (RA) (Helmut Barié)
- 7 Ind. 04.9.16 Klärteiche Offstein (DÜW) (Susanne Hartmann)
- 1 Ind. "@21690023 06.9.16 "NSG ""Der Spieß (Johannes Braun)
- 1 Ind. *1x 1. KJ / diesjährig 17.9.16 Klärteiche Offstein (DÜW) (Alexander Neu)
- 1 Ind. 22.9.16 Rheininsel bei Rheindürkheim ((Johannes Ernst)
- 2 Ind. * 23.9.16 NSG LA Welsches Loch (HP) (Peter Petermann)
- 1 Ind. 24.9.16 Klärteiche Offstein (DÜW) (Michael Wink)
- 1 Ind. 24.9.16 Rheininsel bei Rheindürkheim ((Natascha Schütze)
- 1 Ind. 25.9.16 Rheininsel bei Rheindürkheim ((Johannes Ernst)
- 1 Ind. 30.9.16 "NSG ""Der Spieß (Bernd Schweitzer)

Von August bis Mitte September Durchzieher, im Frühjahr sehr selten

Zwergstrandläufer
Jahreszeitliche Verteilung Beobachtungen

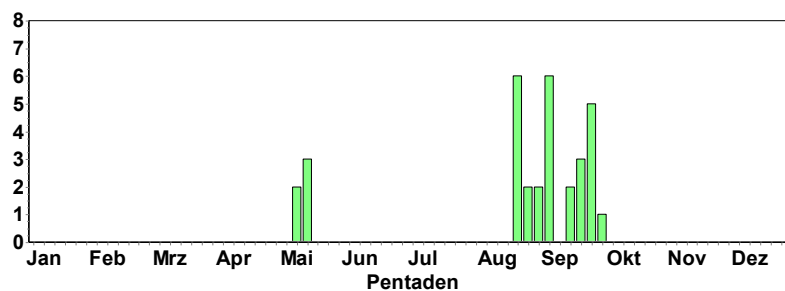

Temminckstrandläufer:

Von August bis Mitte September Durchzieher, im Frühjahr wesentlich häufiger.

Temminckstrandläufer
Jahreszeitliche Verteilung Beobachtungen

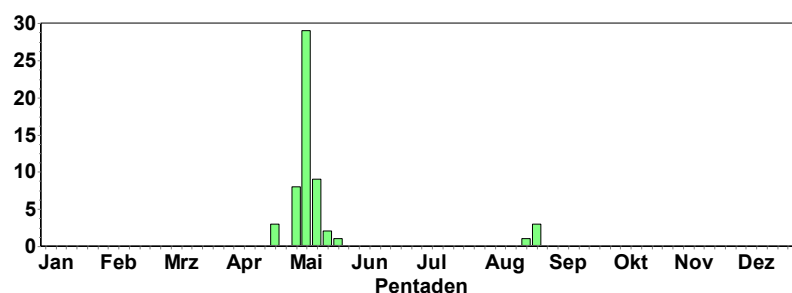

- 1 Ind. *1x 1. KJ / diesjährig 21.8.16 Klärteiche Offstein (DÜW) (Volker Schmidt)
- 3 Ind. *3x 1. KJ / diesjährige*1 offsteiner teich, 2 zwergteich 28.8.16 Klärteiche Offstein (DÜW) (Volker Schmidt)

Sichelstrandläufer:

- 1 Ind. 01.8.16 Bruchsal [6817_1_23n]
(KA) (Klaus Lechner)
1 Ind. 01.8.16 Bruchsal [6817_1_23n]
(KA) (Niko Falk)
1 Ind. 02.8.16 Bruchsal [6817_1_23n]
(KA) (Jannik Stipp)
1 Ind. 03.8.16 Bruchsal [6817_1_23n]
(KA) (Jannik Stipp)
1 Ind. 07.8.16 Klärteiche Offstein (DÜW)
(Johannes Ernst)
2 Ind. *2x 1. KJ / diesjährige 19.8.16
"NSG ""Wagbachniederung"" (KA) (Folke
Damminger)
5 Ind. 20.8.16 "NSG ""Wagbachniederung"" (KA) (Gerd Schön)
4 Ind. *2x 1. KJ / diesjährige / 2x adulte*beide ad weitgehend SK (bis auf Mantel und Flügeldecken sowie einzelne Federn auf dem Bauch) 21.8.16 "NSG ""Wagbachniederung"" (KA) (Volker Schmidt)
4 Ind. 22.8.16 "NSG ""Wagbachniederung"" (KA) (Fabian Schrauth)
4 Ind. *2x adulte / 2x 1. KJ / diesjährige 23.8.16 "NSG ""Wagbachniederung"" (KA) (Mathias Stein)
2 Ind. 31.8.16 "NSG ""Wagbachniederung"" (KA) (Gerd Schön)
2 Ind. *2x 1. KJ / diesjährige 01.9.16 "NSG ""Wagbachniederung"" (KA) (Adam Schnabler)
2 Ind. 01.9.16 "NSG ""Wagbachniederung"" (KA) (Robin Wegner)
1 Ind. *1x 1. KJ / diesjährig 11.9.16 Klärteiche Offstein (DÜW) (Volker Schmidt)
1 Ind. 14.9.16 "NSG ""Wagbachniederung"" (KA) (Klaus Lechner)



© F. Schrauth

Alpenstrandläufer:

Von August bis September regelmäßiger Durchzieher, im Frühjahr viel seltener.

Alpenstrandläufer
Jahreszeitliche Verteilung Beobachtungen

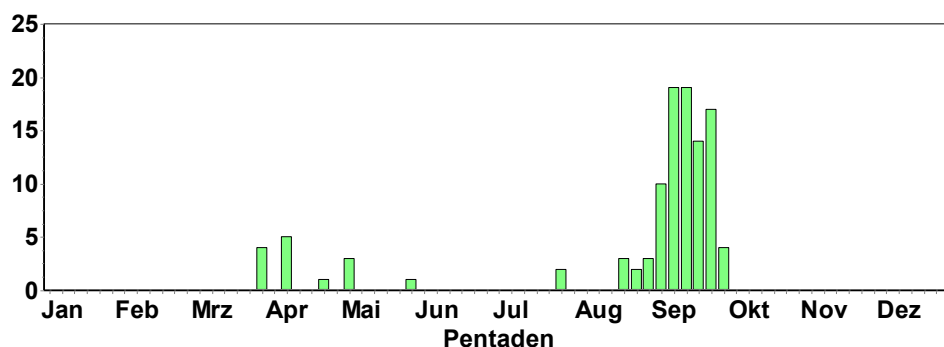

- 1 Ind. *1x adult 27.7.16 LSG Schwetzingen Wiesen Süd (H (Alexander Stöhr)
1 Ind. 29.7.16 LSG Schwetzingen Wiesen Süd (H (Alexander Stöhr)

8 Ind. 20.8.16 Klärteiche Offstein (DÜW) (Natascha Schütze)
 1 Ind. 20.8.16 "NSG ""Der Spieß (Natascha Schütze)
 5 Ind. *2x adulte / 3x 1. KJ / diesjährige*ad Vögel noch voll PK 21.8.16 Klärteiche Offstein (DÜW) (Volker Schmidt)
 3 Ind. 28.8.16 Klärteiche Offstein (DÜW) (Natascha Schütze)
 3 Ind. *1x adult / 2x 1. KJ / diesjährige 28.8.16 Klärteiche Offstein (DÜW) (Volker Schmidt)
 1 Ind. 29.8.16 NSG LA Heegwasser (HP) (Fabian Schrauth)
 1 Ind. 29.8.16 Klärteiche Offstein (DÜW) (Rudi Holleitner)
 1 Ind. 30.8.16 NSG LA Welsches Loch (HP) (Fabian Schrauth)
 2 Ind. 03.9.16 Klärteiche Offstein (DÜW) (Andreas Deißner)
 1 Ind. 04.9.16 Klärteiche Offstein (DÜW) (Johannes Braun)
 1 Ind. *1x 1. KJ / diesjährig 04.9.16 Rheininsel bei Rheindürkheim ((Matthias Schleuning)
 3 Ind. 04.9.16 Klärteiche Offstein (DÜW) (Susanne Hartmann)
 1 Ind. *1x 1. KJ / diesjährig 04.9.16 Rheininsel bei Rheindürkheim ((Volker Schmidt)
 1 Ind. 07.9.16 "NSG ""Der Spieß (Bernd Schweitzer)
 1 Ind. *1x 1. KJ / diesjährig 07.9.16 "NSG ""Wagbachniederung"" (KA) (Fabian Bindrich)
 1 Ind. 07.9.16 "NSG ""Der Spieß (Günther Fehr)
 3 Ind. 08.9.16 "NSG ""Wagbachniederung"" (KA) (Niko Falk)
 2 Ind. 10.9.16 "NSG ""Wagbachniederung"" (KA) (Benjamin Mayer)
 1 Ind. 10.9.16 "NSG ""Der Spieß (Bernd Schweitzer)
 1 Ind. 10.9.16 Worms [6216_3_42s] (WO) (Helmut Mattar)
 3 Ind. 10.9.16 "NSG ""Wagbachniederung"" (KA) (Michael Wink)
 1 Ind. *1x adult*Mausernd PK -> SK 10.9.16 "NSG ""Der Spieß (Volker Schmidt)
 3 Ind. 11.9.16 "NSG ""Wagbachniederung"" (KA) (Andreas Kohler)
 2 Ind. 11.9.16 "NSG ""Der Spieß (Bernd Schweitzer)
 1 Ind. 11.9.16 Karlsruhe [6916_1_11n] (KA*) (Steffen Tillmanns)
 6 Ind. *6x 1. KJ / diesjährige 11.9.16 Klärteiche Offstein (DÜW) (Volker Schmidt)
 1 Ind. *1x 1. KJ / diesjährig 11.9.16 Rheininsel bei Rheindürkheim ((Volker Schmidt)
 2 Ind. 11.9.16 "NSG ""Wagbachniederung"" (KA) (Wolfgang Dreyer)
 3 Ind. 15.9.16 "NSG ""Wagbachniederung"" (KA) (Andre Toth)
 31 Ind. *Einer Futter suchend Ca. 30 auf Zug durchfliegend 15.9.16 "NSG ""Der Spieß (Bernd Schweitzer)
 9 Ind. 15.9.16 "NSG ""Wagbachniederung"" (KA) (Harald Kranz)
 3 Ind. 16.9.16 "NSG ""Der Spieß (Bernd Schweitzer)
 15 Ind. 16.9.16 Bruchsal [6817_1_13s] (KA) (Johannes Ernst)
 10 Ind. 16.9.16 11520000 (WVZ) (DÜW) (Rudi Holleitner)
 1 Ind. 16.9.16 Karlsruhe [6916_1_11n] (KA*) (Steffen Tillmanns)
 11 Ind. *11x 1. KJ / diesjährige 16.9.16 Rheininsel bei Rheindürkheim ((Volker Schmidt)
 4 Ind. *4x 1. KJ / diesjährige 16.9.16 "NSG ""Der Spieß (Volker Schmidt)
 12 Ind. *12x 1. KJ / diesjährige 17.9.16 Klärteiche Offstein (DÜW) (Alexander Neu)
 5 Ind. 17.9.16 "NSG ""Der Spieß (Alexander Neu)
 4 Ind. 17.9.16 "NSG ""Wagbachniederung"" (KA) (Johannes Ernst)
 1 Ind. 17.9.16 "NSG ""Der Spieß (Natascha Schütze)



© M. Wink

9 Ind. 17.9.16 Rheininsel bei Rheindürkheim ((Natascha Schütze)
 12 Ind. *12x 1. KJ / diesjährige 17.9.16 Klärteiche Offstein (DÜW) (Volker Schmidt)
 7 Ind. 18.9.16 Berghauer Altrhein (RP) (Aaron Dreißigacker)
 27 Ind. 18.9.16 Rheininsel bei Rheindürkheim ((Alexander Neu)
 2 Ind. 18.9.16 "NSG ""Der Spieß (Bernd Schweitzer)
 10 Ind. 18.9.16 "NSG ""Wagbachniederung"" (KA) (Johannes Ernst)
 27 Ind. *27x 1. KJ / diesjährige 18.9.16 Rheininsel bei Rheindürkheim ((Volker Schmidt)
 20 Ind. *20x 1. KJ / diesjährige 18.9.16 Klärteiche Offstein (DÜW) (Volker Schmidt)
 8 Ind. 19.9.16 "NSG ""Kohlplattenschlag"" (KA (Klaus Lechner)
 3 Ind. 20.9.16 "NSG ""Wagbachniederung"" (KA) (Guido Bennen)
 10 Ind. 20.9.16 Berghauer Altrhein (RP) (Wolfgang Dreyer)
 3 Ind. 21.9.16 "NSG ""Wagbachniederung"" (KA) (Bernd Schweitzer)
 9 Ind. 22.9.16 Rheininsel bei Rheindürkheim ((Johannes Ernst)
 6 Ind. 22.9.16 Rheininsel bei Rheindürkheim ((Michael Held)
 4 Ind. 23.9.16 NSG LA Welsches Loch (HP) (Bernd Schweitzer)
 5 Ind. "@21930596 23.9.16 Silbersee bei Roxheim (RP) (Michael Schmolz)
 1 Ind. 24.9.16 "NSG ""Der Spieß (Bernd Schweitzer)
 3 Ind. 24.9.16 Worms [6216_3_42s] (WO) (Helmut Mattar)
 2 Ind. *2x 1. KJ / diesjährige 24.9.16 "NSG ""Wagbachniederung"" (KA) (Jochen Theophil)
 1 Ind. 24.9.16 NSG Altneckar Heidelberg Wiebl (Michael Post)
 3 Ind. 24.9.16 Klärteiche Offstein (DÜW) (Michael Wink)
 13 Ind. 24.9.16 Rheininsel bei Rheindürkheim ((Natascha Schütze)
 13 Ind. 24.9.16 Klärteiche Offstein (DÜW) (Natascha Schütze)
 1 Ind. 24.9.16 NSG Altneckar Heidelberg Wiebl (Roland Gromes)
 7 Ind. 25.9.16 "NSG ""Der Spieß (Bernd Schweitzer)
 3 Ind. 25.9.16 Rheininsel bei Rheindürkheim ((Johannes Ernst)
 2 Ind. 25.9.16 "NSG ""Wagbachniederung"" (KA) (Martin Fichtler)
 4 Ind. 25.9.16 Berghauer Altrhein Mündung (S (Wolfgang Dreyer)
 8 Ind. 27.9.16 Rheininsel bei Rheindürkheim ((Helmut Mattar)
 4 Ind. 28.9.16 "NSG ""Wagbachniederung"" (KA) (Jonas Bruzinski)
 1 Ind. *SK 29.9.16 NSG LA Heegwasser (HP) (Peter Petermann)
 10 Ind. 30.9.16 "NSG ""Der Spieß (Bernd Schweitzer)

Lachmöwe:



© M. Wink

Anzahl der Beobachtungsmeldungen sind im Winterhalbjahr höher als im Sommer. Pentadensummen weisen im September Maximum auf; Hinweis auf Durch- und Zuzug.

Lachmöwe
Summen der Pentadenmaxima

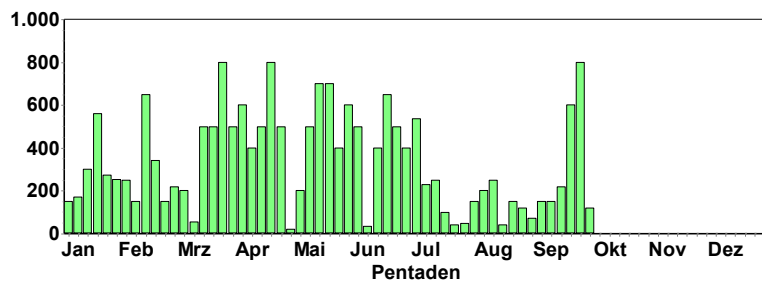

Lachmöwe
Jahreszeitliche Verteilung Beobachtungen

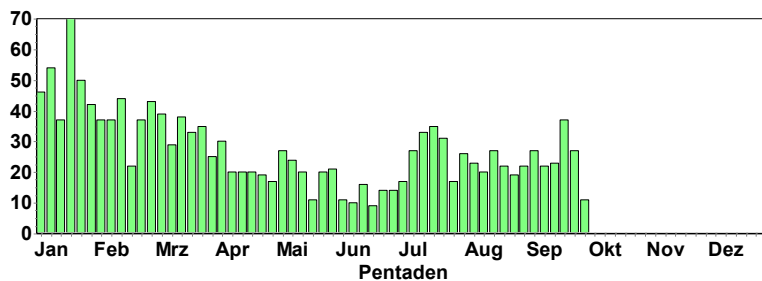

Schwarzkopfmöwe:

- 2 Ind. 02.7.16 Wechselwiesen südl. Bonaue [64 (Peter Petermann)
- 2 Ind. *2x adulte 02.7.16 Wechselwiesen südl. Bonaue [64 (Volker Schmidt)
- 4 Ind. *2x adulte / 2x 1. KJ / diesjährige*Ein Altvogel beringt (weißer Plastikring mit schwarzer Schrift), aber auf große Entfernung nicht ablesbar 12.7.16 Rheininsel bei Rheindürkheim ((Volker Schmidt)
- 1 Ind. *1x 1. KJ / diesjährig 13.7.16 Rheininsel bei Rheindürkheim ((Andreas Thiele)
- 1 Ind. *1x 1. KJ / diesjährig*unter Lachmöwen 13.7.16 Wechselwiesen südl. Bonaue [64 (Fabian Schrauth)
- 2 Ind. *2x 1. KJ / diesjährige 02.8.16 Rheininsel bei Rheindürkheim ((Volker Schmidt)
- 1 Ind. *1x 1. KJ / diesjährig 20.8.16 Rheininsel bei Rheindürkheim ((Volker Schmidt)
- 3 Ind. *3x 1. KJ / diesjährige*Mausernd ins 1.WK 11.9.16 Rheininsel bei Rheindürkheim ((Volker Schmidt)

Sturmmöwe:

- 1 Ind. *1x adult 16.9.16 Hafen Mannheim (MA) (Matthias Feuersenger)
- 1 Ind. *1x adult 19.9.16 Hafen Mannheim (MA) (Matthias Feuersenger)
- 1 Ind. *1x adult 21.9.16 Hafen Mannheim (MA) (Matthias Feuersenger)
- 1 Ind. *1x adult 23.9.16 Hafen Mannheim (MA) (Matthias Feuersenger)

Silbermöwe:

- 1 Ind. *1x adult 13.7.16 Rheininsel bei Rheindürkheim ((Andreas Thiele)
2 Ind. *2x adulte 28.8.16 Altrhein Illingen Nord (RA) (Jochen Müller)
1 Ind. *1x adult 26.9.16 Hafen Mannheim (MA) (Matthias Feuersenger)



© M. Wink

Mittelmeermöwe:

Nsch der Brutzeit offenbar teilweiser Abzug aus den Brutgebieten; im September Durch- und Zuzug.

Mittelmeermöwe
Jahreszeitliche Verteilung Beobachtungen

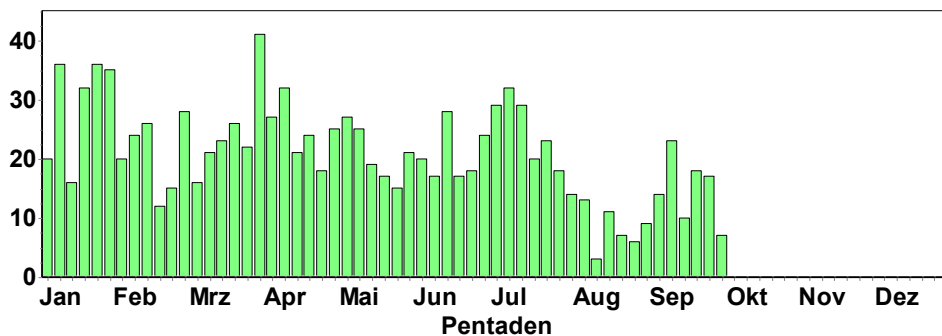

- 4 Ind. *1x adult / 2x 4. KJ / 1x 3. KJ*1 Ex. beringt in FFM 01.7.16 Neckarsteinach [6519_3_51s] (H (Andreas Quell)
8 Ind. 03.7.16 "NSG ""Mechtersheimer Tongrube (Simon Steiger)
10 Ind. *1x immatur 05.7.16 "NSG ""Mechtersheimer Tongrube (Simon Steiger)
4 Ind. *4x adulte*1 Ex. mit nur einem VSW Ring rechts 10.7.16 Neckarsteinach [6519_3_51s] (H (Andreas Quell)
6 Ind. *4x adulte / 2x 4. KJ*1 Ex. mit nur einem VSW Ring rechts 1 Ex. beringt 2013 in FFM 11.7.16 Neckarsteinach [6519_3_51s] (H (Andreas Quell)
7 Ind. *2x adulte / 2x 3. KJ / 3x 1. KJ / diesjährige*Ein Ind. K3 links beringt mit HJ83, schwarze Schrift auf gelbem Ring. 13.7.16 Rheininsel bei Rheindürkheim ((Andreas Thiele)
2 Ind. *1x adult / 1x 4. KJ*1 Ex. mit nur einem VSW Ring rechts 17.7.16 Neckarsteinach [6519_3_51s] (H (Andreas Quell)
8 Ind. *4x 1. KJ / diesjährige / 4x adulte 20.8.16 Rheininsel bei Rheindürkheim ((Volker Schmidt)
22 Ind. *16x adulte / 5x 1. KJ / diesjährige / 1x 1. KJ / diesjährig 12.9.16 Hafen Mannheim (MA) (Matthias Feuersenger)
33 Ind. *20x adulte / 13x 1. KJ / diesjährige 16.9.16 Hafen Mannheim (MA) (Matthias Feuersenger)
27 Ind. *20x adulte / 1x 2. KJ / vorjährig / 6x 1. KJ / diesjährige*eine bekannte farbberingte, gelb HJ03 aus der Frankfurter Kolonie 19.9.16 Hafen Mannheim (MA) (Matthias Feuersenger)
24 Ind. *16x adulte / 8x immature*u.a. gelb HJ03 21.9.16 Hafen Mannheim (MA) (Matthias Feuersenger)

24 Ind. *16x adulte / 8x 2. KJ / vorjährige 23.9.16 Hafen Mannheim (MA) (Matthias Feuersenger)
17 Ind. *5x adulte / 7x 1. KJ / diesjährige 26.9.16 Hafen Mannheim (MA) (Matthias Feuersenger)

Steppenmöwe:

1 Ind. *1x adult 18.9.16 Rheininsel bei Rheindürkheim ((Alexander Neu)
1 Ind. *1x 2. KJ / vorjährig*farbberingt, rechts weiß, 163:U, beringt in Tschechien 2015 19.9.16 Hafen Mannheim (MA) (Matthias Feuersenger)
1 Ind. *Vermutlicher Hybrid Steppen X Silbermöwe. Mauserzustand der Handschwingen, Bein-
farbe, hochbeinige Erscheinung und dunkles Auge sprechen für Steppenmöwe, Schnabellänge und
Struktur so 20.9.16 Mannheim [6416_4_58n] (MA) (Matthias Feuersenger)
1 Ind. *bekannter vermutlicher Hybrid Steppen- Silbermöwe 26.9.16 Mannheim [6416_4_58n]
(MA) (Matthias Feuersenger)

Heringsmöwe:

1 Ind. *1x adult 02.7.16 Wechselwiesen südl.
Bonaue [64 (Volker Schmidt)
1 Ind. *1x adult 03.7.16 Plateau bei Ober-Flörsheim
(AZ (Volker Schmidt)
1 Ind. *1x 3. KJ 12.7.16 Rheininsel bei Rheindürk-
heim ((Volker Schmidt)
1 Ind. *1x 3. KJ 13.7.16 Rheininsel bei Rheindürk-
heim ((Andreas Thiele)
1 Ind. *1x adultfliegend*fliegt morgens nach N
01.8.16 NSG LA Heegwasser (HP) (Peter Peter-
mann)
1 Ind. *1x adult 12.9.16 Hafen Mannheim (MA)
(Matthias Feuersenger)
1 Ind. *1x adult 19.9.16 Hafen Mannheim (MA)
(Matthias Feuersenger)



© M. Wink

Raubseeschwalbe:

2 Ind. Neuburg Kieselsee Wolf und Müller 28.8.16 Kieselsee Wolf und Müller bei Ne (Hans-Jürgen Schygulla)

Weißbart-Seeschwalbe:

1 Ind. 27.7.16 "NSG ""Wagbachniederung"" (KA) (Karsten Kathol, Viktoria Mader)

Trauerseeschwalbe:

1 Ind. "@21350114 12.8.16 NSG LA Welsches Loch (HP) (Peter Petermann)
1 Ind. 03.9.16 NSG LA Welsches Loch (HP) (Michael Wink)
1 Ind. 09.9.16 Schäfersee bei Mechtersheim (G (Erwin Sefrin)
1 Ind. 10.9.16 "NSG ""Der Spieß (Bernd Schweitzer)
1 Ind. 10.9.16 Worms [6216_3_42s] (WO) (Helmut Mattar)
1 Ind. 10.9.16 Schäfersee bei Mechtersheim (G (Simon Steiger)
1 Ind. *1x 1. KJ / diesjährig 10.9.16 "NSG ""Der Spieß (Volker Schmidt)
1 Ind. 24.9.16 Klärteiche Offstein (DÜW) (Michael Wink)
1 Ind. 25.9.16 "NSG ""Der Spieß (Bernd Schweitzer)

Flusseeeschwalbe:

Brutvogel Mechttersheimer Tongruben mit max 7 Nestern

- 1 Ind. *1x adult *Maximiliansau auf einer überschwemmten Wiese ca. 500 mtr. s/w vom Friedhof
01.7.16 Wörth am Rhein [6915_4_47n] (G (Hans-Jürgen Schygulla)
- 6 Ind. 02.7.16 Wörth am Rhein [6915_4_48n] (G (Elmar Werling)
- 3 Ind. *Maximiliansau über einer überschwemmten Wiese ca. 500 mtr. s/w vom Friedhof 02.7.16
Wörth am Rhein [6915_4_48n] (G (Hans-Jürgen Schygulla)
- 2 Ind. 02.7.16 Wörth am Rhein [6915_4_48n] (G (Helmut Barié)
- 1 Ind. 03.7.16 Karlsruhe [6916_1_11n] (KA*) (Uli Kofler)
- 1 Ind. 04.7.16 Wechselwiesen südl. Bonaue [64 (Andreas Thiele)
- 1 Ind. *1x adult 04.7.16 Wechselwiesen südl. Bonaue [64 (Peter Petermann)
- 11 Ind. *11x adulte*Maximiliansau ca. 360 mtr. s/w vom Friedhof auf überschwemmten Acker
05.7.16 Wörth am Rhein [6915_4_47n] (G (Hans-Jürgen Schygulla)
- 7 Ind. 05.7.16 "NSG ""Mechttersheimer Tongrube (Simon Steiger)
- 2 Ind. *2x adulte 06.7.16 Wörth am Rhein [6915_4_48n] (G (Andreas Thiele)
- 15 Ind. 07.7.16 "NSG ""Mechttersheimer Tongrube (Si-
mon Steiger)
- 3 Ind. 09.7.16 Wörth [6915_4_48n] (G (Andreas Vogel)
- 10 Ind. 10.7.16 Karlsruhe [7015_2_08n] (Jochen Müller)
- 4 Ind. 11.7.16 Karlsruhe [6915_4_49s] (Andreas Vogel)
- 1 Ind. 12.7.16 Baggersee Greffern (Jochen Lehmann)
- 1 Ind. 21.7.16 Karlsruhe [6915_4_49s] (Andreas Vogel)
- 6 Ind. 22.7.16 Kriegersee (RA) (Dieter Raudszus)
- 2 Ind. *Nahrungssuchend 26.7.16 Altrhein Illingen Nord
(RA) (Tobias Kock)
- 3 Ind. 29.7.16 Karlsruhe [6915_4_49s] (Andreas Vogel)
- 1 Ind. *Umherfliegend 01.8.16 Mannheim Neckarmün-
dung (MA) (Tobias Lepp)
- 2 Ind. *1x Männchen adult / 1x Weibchen adult 05.8.16
"NSG ""Altrhein Maxau"" (KA*)" (Adam Schnabler)
- 2 Ind. *1x Weibchen *Paar 05.8.16 Karlsruhe [6915_4_39s] (KA*) (Robin Wegner)
- 1 Ind. 06.8.16 "NSG ""Mechttersheimer Tongrube (Fabian Schrauth)



© M. Wink

Hohltaube:

Unauffälliger Abzug im August/September; Durchzug im September.

Hohltaube
Jahreszeitliche Verteilung Beobachtungen

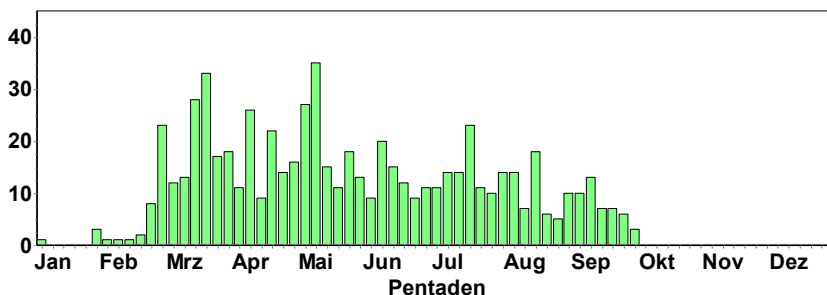

Hohltaube
Summen der Pentadenmaxima

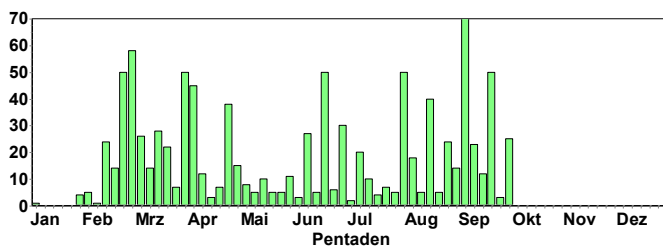

Ringeltaube:

Ansammlungen und beginnender Durchzug im Aug/Sep.

Ringeltaube
Summen der Pentadenmaxima

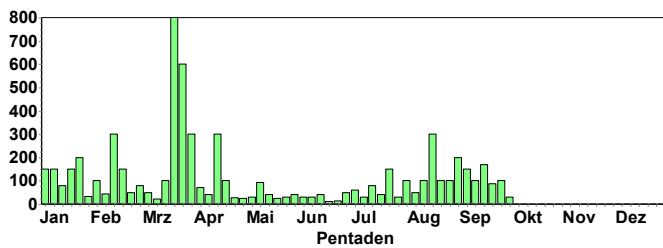

Turteltaube:

Unauffälliger Abzug im August/September

Turteltaube
Jahreszeitliche Verteilung Beobachtungen

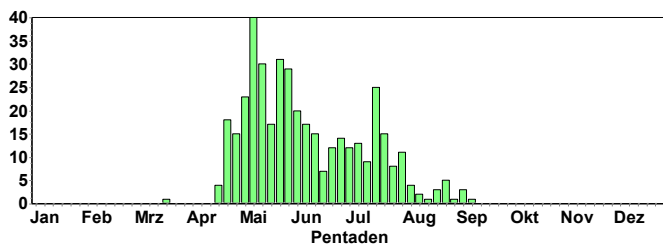

Halsbandsittich:

Durch Schlafplatzaktivität steigt die Pentadensumme im September an.

Halsbandsittich
Summen der Pentadenmaxima

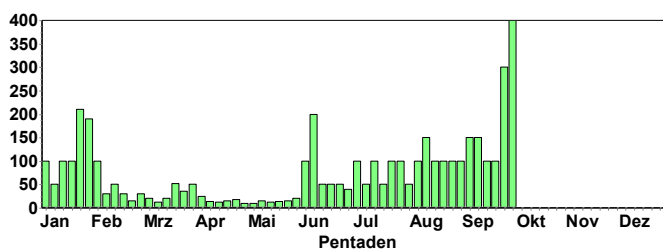

>100 Ind

100 Ind. Schlafplatzflug 03.7.16 Heidelberg-Wieblingen [6517_4 (Klaus Hofmann)]

80 Ind. fliegend 10.7.16 Ladenburg Neckarfähre (HD) (HD (Klaus Hofmann))
 100 Ind. Schlafplatzflug 11.7.16 Heidelberg-Wieblingen [6517_4 (Klaus Hofmann))
 100 Ind. Schlafplatzflug 12.7.16 Heidelberg-Bergheim/Neuenheim[(Klaus Hofmann))
 100 Ind. Schlafplatzflug 22.7.16 Heidelberg-Bergheim/Neuenheim[(Klaus Hofmann))
 100 Ind. Schlafplatzflug 27.7.16 Heidelberg-Bergheim/Neuenheim[(Klaus Hofmann))
 100 Ind. Schlafplatzflug 06.8.16 Heidelberg-Wieblingen [6517_4 (Klaus Hofmann))
 100 Ind. Schlafplatzflug*Blauer Halsbandsittich gestern abend Höhe Inseln 23.8.16 Heidelberg-Bergheim/Neuenheim[(Klaus Hofmann))
 100 Ind. Schlafplatzflug 04.9.16 Heidelberg-Bergheim/Neuenheim[(Klaus Hofmann))
 300 Ind. Schlafplatzflug*Morgens sehr hoch aus Richtung Bahnhof, Richtung Zoo 24.9.16 Heidelberg-Bergheim/Neuenheim[(Klaus Hofmann))
 150 Ind. Schlafplatzflug 26.9.16 Heidelberg-Wieblingen [6517_4 (Klaus Hofmann))
 2 B9. *2x adulte*mehrere Bruthöhlen in Hausfassade anfliegend/inspizierend. Bruthöhlen (vermutlich teilweise von Buntspecht? in Hausfassade angelegt). In letzten 1-2 Jahren (evtl. länger?) 28.9.16 Heidelberg-Altstadt [6518_3_53 (Martin Grimm))
 100 Ind. *Platanenallee an viel befahrener Franz-Kirrmeierstr. 29.9.16 Alter Hafen Speyer (SP) (Bernadette Gross))
 400 Ind. *Platanenallee an viel befahrener Alzeyer Straße, Ecke Kirschgartenweg 29.9.16 Worms [6316_3_41n] (WO) (Bernadette Gross))

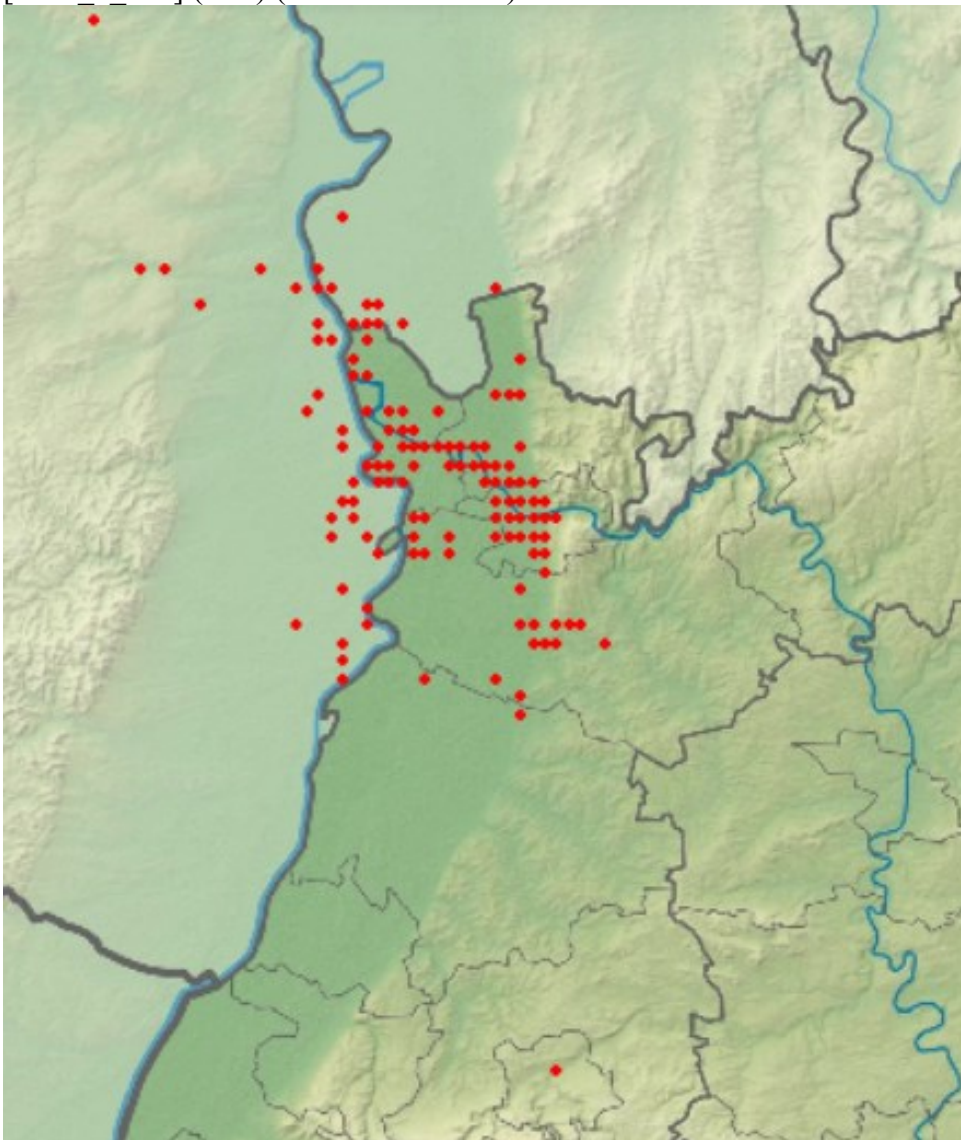

Kuckuck:
Abzug unauffällig.

Kuckuck
 Jahreszeitliche Verteilung Beobachtungen

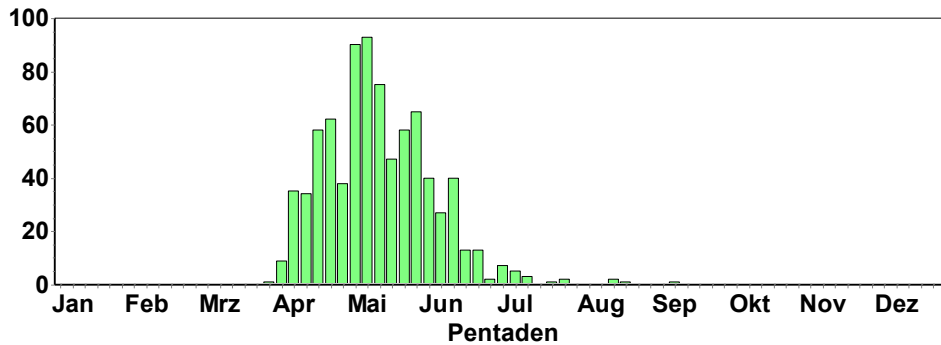

- 1 Ind. *1x Männchen adult*rufend 01.7.16 Wiesenäcker/Riedkanal [7115_1_] (Rainer Deible)
- 1 A1. 01.7.16 NSG Ballauf-Wilhelmswörth Nord (Wolfgang Dreyer)
- 1 Ind. *KJ*G 02.7.16 Eich-Gimbsheimer Altrhein (Ims-Station Eich-Gimbsheimer Altrhein)
- 1 A2. *1x Männchen 02.7.16 Eich-Gimbsheimer Altrhein (Volker Schmidt)
- 1 Ind. 03.7.16 Bretten [6918_1_22s] (KA) (Jannik Stipp)
- 1 Ind. 04.7.16 Karlsdorf-Neuthard [6817_3_32s] (Dietmar Gretter)
- 1 Ind. 05.7.16 Reichelsheim (Odenwald) [6218_] (Günther Fehr)
- 2 A2. 06.7.16 NSG LA Bonaue [6316_4_56s] (HP) (Fabian Schrauth)
- 2 Ind. 07.7.16 NSG LA Biedensand (HP) (Günther Fehr)
- 1 Ind. 08.7.16 Karlsbad [7017_3_52s] (KA) (Sabine Nonnenmann)
- 1 Ind. 09.7.16 NSG Ballauf-Wilhelmswörth Nord (Günther Fehr)
- 1 A1. 10.7.16 Eich-Gimbsheimer Altrhein (Rüdiger Burkhardt)
- 1 A1. rufend 13.7.16 Mannheim [6416_2_26s] (MA) (Dieter Ebert)
- 1 B. 13.7.16 Niederwald, Nord (HP) (Josef Kreuziger)
- 1 Ind. 20.7.16 Baden-Airpark [7214_1_15n] (RA) (Marianne Leis-Messer)
- 1 A2. 25.7.16 St. Leon-Rot [6717_1_05s] (HD) (Folke Damminger)
- 1 A1. 26.7.16 Hügelsheim, Jägerkopf/Altrhein (Mare Haider)
- 1 Ind. 14.8.16 "NSG ""Wagbachniederung"" (KA) (Gerhard Horn)
- 2 Ind. *2x 1. KJ / diesjährige 15.8.16 Steinlache Hofheim [6316_2_27s] (Peter Petermann)
- 1 Ind. 22.8.16 "NSG ""Wagbachniederung"" (KA) (Roald Bierhalter)
- 1 Ind. *. 08.9.16 Wimsheim [7118_2_30n] (PF) (Ulrich Sach)

Schleiereule:

- 1 C13. *Vogel schaut kurz aus der Höhle, vor der viel Kot und Gewölle liegen 02.7.16 Edingen-Neckarhausen (Junkkers (Friedrich Linhart)
- 3 C16. *3x Pulli / nicht-flügge*Die älteren beiden wurden im Kirchturm der Pfarrkirche St. Laurentius von Jörn Weiß beringt, dem ich dabei helfen durfte. 04.7.16 Dirmstein [6415_1_25n] (DÜW) (Andreas Thiele)
- 3 Ind. *3x Pulli / nicht-flügge 13.7.16 Spessart [7016_4_56n] (KA) (Andreas Vogel)
- 4 C16. *1x adult / 3x Pulli / nicht-flügge 13.7.16 Spessart [7016_4_56n] (KA) (Klaus Lechner)
- 1 Ind. 16.7.16 Spessart [7016_4_56n] (KA) (Klaus Lechner)
- 1 Ind. 17.7.16 Frankenthal (Pfalz) [6416_3_41] (Jörn Weiß)

1 Ind. *Abflug von Verkehrsschild. Tyto alba alba. 25.7.16 Rheinmünster [7214_3_35n] (RA)
(Ronald Meinert)

1 Ind. 31.7.16 Spessart [7016_4_57n] (KA) (Klaus Lechner)

1 Ind. 14.8.16 Ladenburg-Neubotzheim [6517_2_ (Klaus Hofmann)

1 Ind. *Schleiereule ist nachts in eine Wohnung geflogen. 17.8.16 Spechbach [6619_1_23s] (HD)
(Christina Kunze)

1 Ind. *totfund*Wohngebiet 31.8.16 Leimersheim [6815_4_50s] (GER) (Thorsten Hanewald)

1 Ind. 11.9.16 Ottersweier Nord [7314_2_17n] (Werner Jansen)

1 Ind. * Wieblinger Weg, Parallel zur A 656 29.9.16 Heidelberg-Bergheim/Neuenheim[Hofmann)

Steinkauz:

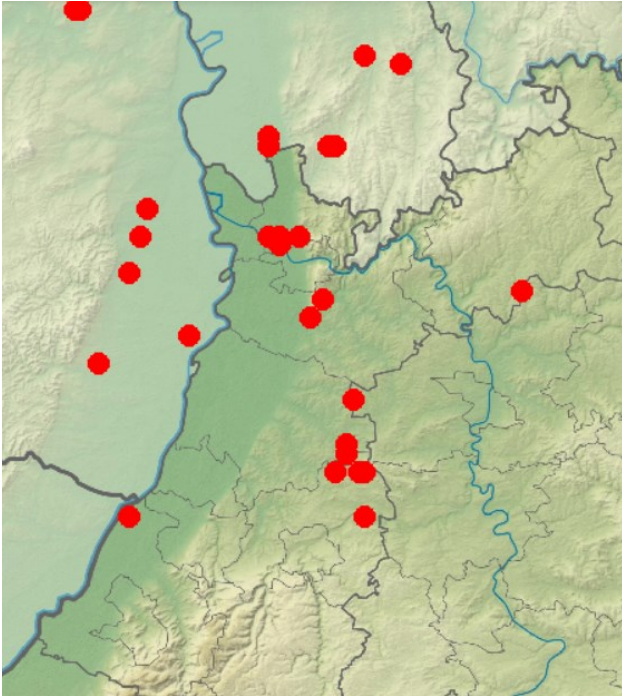

Sperlingskauz:

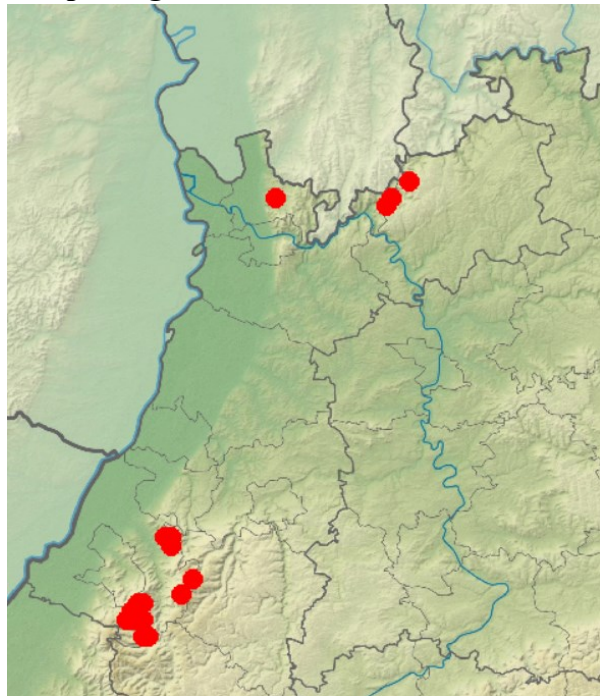

Waldohreule:

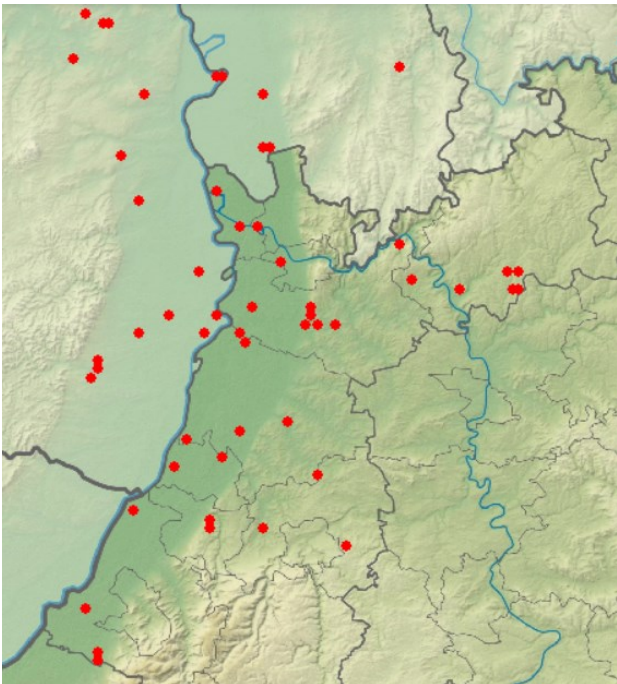

Waldkauz

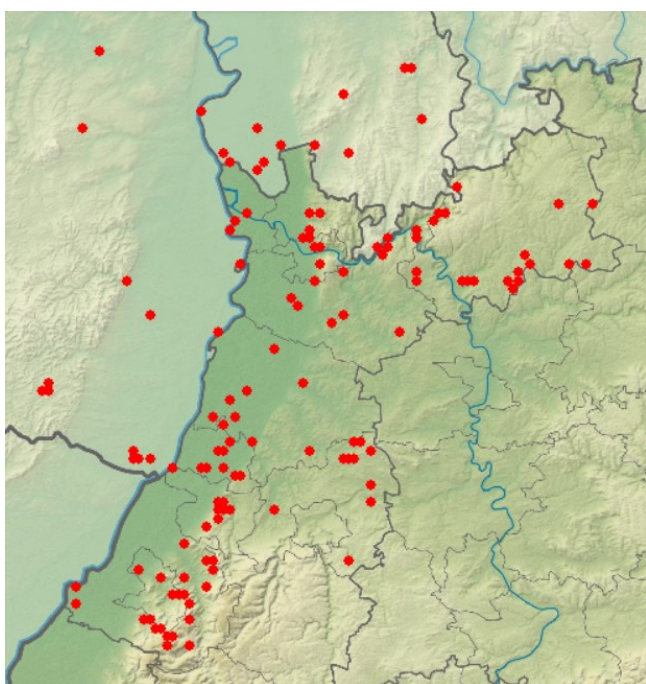

Uhu:

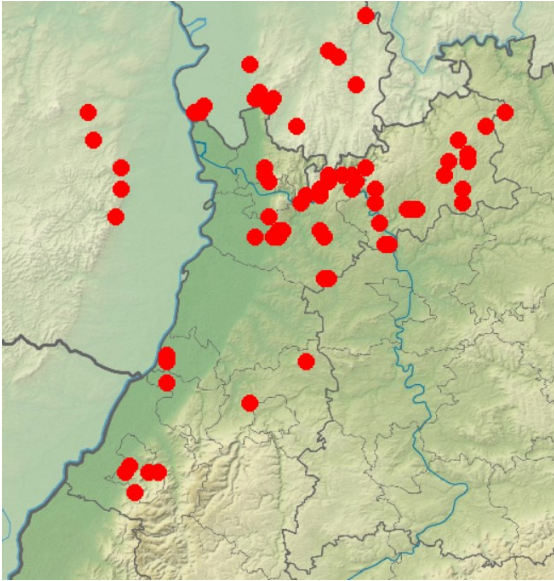

Ziegenmelker

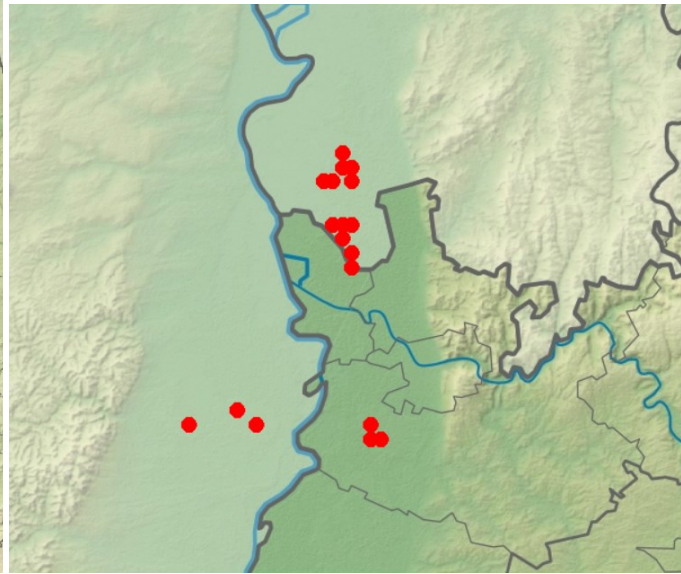

Ziegenmelker:

Unauffälliger Abzug im August

Ziegenmelker
Jahreszeitliche Verteilung Beobachtungen

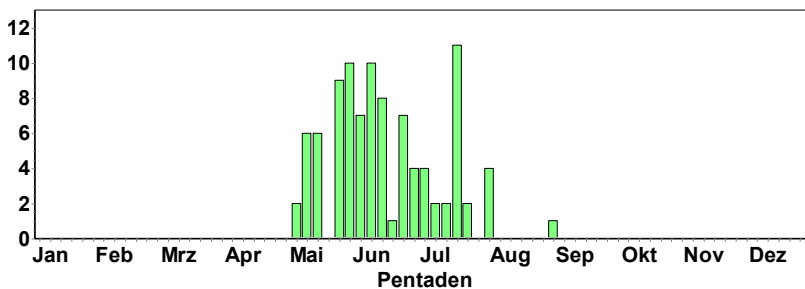

Alpensegler: Brutvogel in Bühl (max. 18 Ind.)

Abzug:

17 Ind. 13.8.16 Kirchplatz (RA) (David Gustav)

4 Ind. *Bereich Kirche St. Peter und Paul. 15.8.16 Bühl Zentrum [7314_2_09n] (RA) (Werner Jansen)

1 Ind. *rufend 16.8.16 Bahnhof Bühl (RA) (David Gustav)

4 Ind. *Bereich Friedrichstraße bis Sparkasse. 16.8.16 Bühl Zentrum [7314_2_09n] (RA) (Werner Jansen)

2 Ind. 22.8.16 Altschweier, Sternenberg [7215] (Mare Haider)

1 Ind. *zwischen sehr vielen Mehlschwalben, rufend 23.8.16 Bühl Zentrum [7314_2_09n] (RA) (Mare Haider)

3 Ind. 27.8.16 Badener Höhe [7315_2_17s] (BAD) (Martin Rebbe)

1 Ind. 04.9.16 Stadtgarten (Zoo) Karlsruhe (K) (Jörg Rathgeber)

6 Ind. 09.9.16 Bühl ot Stadtmitte (RA) (Mare Haider)

10 Ind. 16.9.16 Bühl ot Stadtmitte (RA) (David Gustav)

Mauersegler:
Durchzug Ende Juli/Anfang August; späte Daten bis September

Mauersegler
 Jahreszeitliche Verteilung Beobachtungen

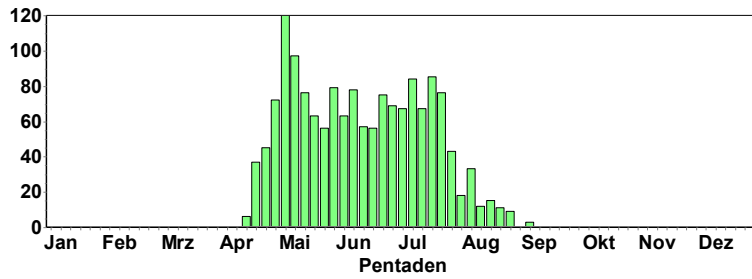

Mauersegler
 Summen der Pentadenmaxima

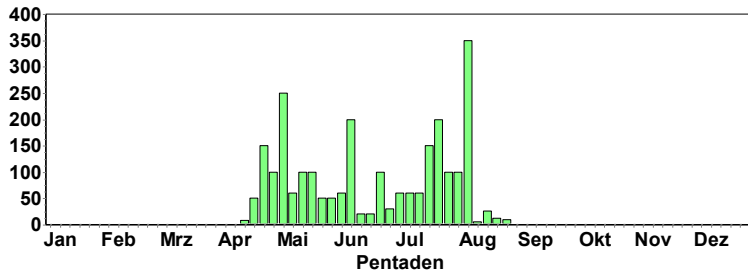

Eisvogel:
Gutes Brutjahr, daher viele Nachweise am Ende der Brutzeit.

Eisvogel
 Jahreszeitliche Verteilung Beobachtungen

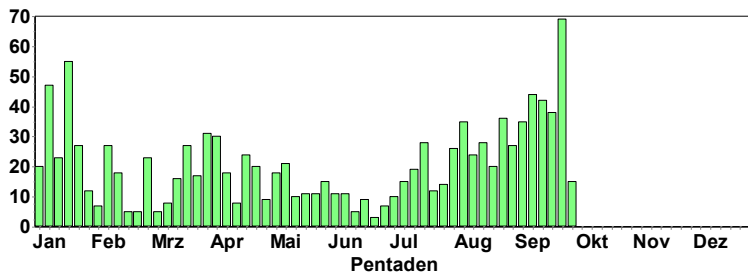

Bienenfresser:



© G. Krewing-Rambausek

Späte Brutzeit; Durchzug Ende August/Mitte September

Bienenfresser
Summen der Pentadenmaxima

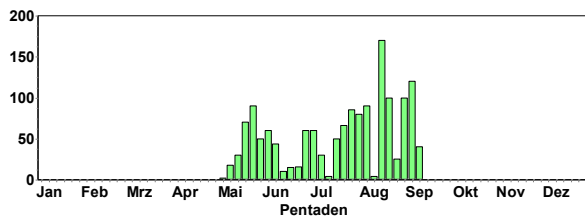

Bienenfresser
Jahreszeitliche Verteilung Beobachtungen

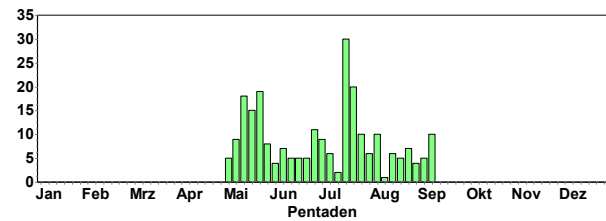

Wiedehopf: Unauffälliger Abzug im August

Wiedehopf
Jahreszeitliche Verteilung Beobachtungen

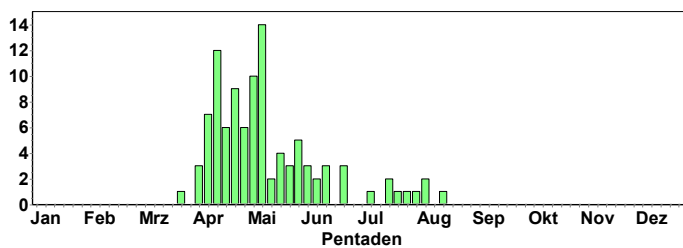

Wendehals: Unauffälliger Abzug im Aug/Sep.

Wendehals
Jahreszeitliche Verteilung Beobachtungen

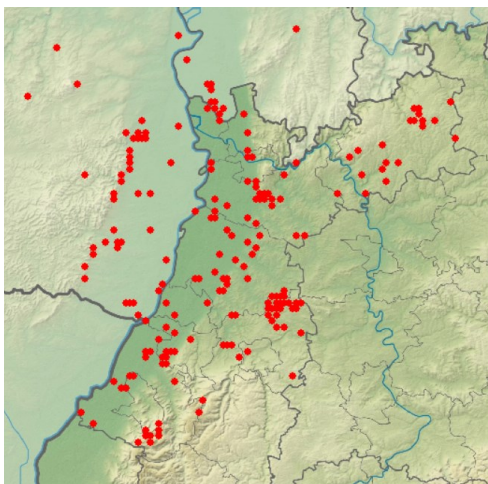
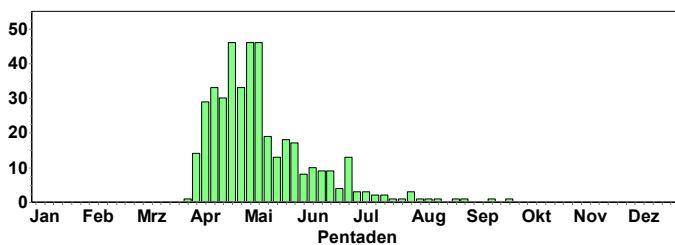

Letzte Daten:

- 1 Ind. 11.8.16 Bretten [6918_3_35s] (KA) (Eberhard Körner)
- 1 Ind. 15.8.16 "NSG ""Wagbachniederung"" (KA) (Klaus Lechner)
- 1 Ind. *Ruft laut 27.8.16 "NSG ""Wagbachniederung"" (KA) (Detmar Koelman)
- 1 Ind. 30.8.16 Hettingen,MOS (P.u.G.Rückert)
- 1 Ind. 13.9.16 Malsch [7116_1_02n] (KA) (Meike Albert)
- 1 Ind. *(1x gehört) 25.9.16 "NSG ""Wagbachniederung"" (KA) (Frank Laier)



Grünspechte © W. Fischer

flügge Grünspechte

Pirol:



Pirolpaar © W. Fischer

Unauffälliger Abzug im Aug/Sep.

Pirol
Jahreszeitliche Verteilung Beobachtungen

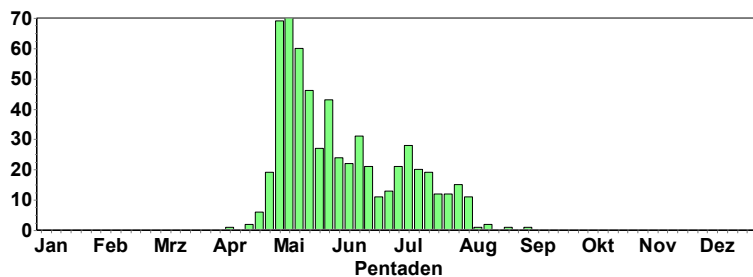

Abzug:

- 1 Ind. *1x Männchen 07.8.16 Eich-Gimbsheimer Altrhein (Rüdiger Burkhardt)
- 3 Ind. *wahrscheinlich Familienverband 08.8.16 Ölbronn-Dürrn [7018_1_05s] (PF (Körner)
- 4 Ind. *1x Männchen adult / 1x 1. KJ / diesjährig*wahrscheinlich Familienverband 08.8.16 Ölbronn-Dürrn [7018_2_17s] (PF (Eberhard Körner)
- 1 Ind. 14.8.16 Bad Schönborn [6717_4_56n] (KA (Michael Post)
- 1 Ind. *In Richtung SW ziehend 20:10 Uhr 17.8.16 Baiertal (Süd) [6718_1_05n] (H (Tobias Lepp)
- 1 Ind. 24.8.16 Karlsruhe [7016_1_02n] (KA*) (Daniel Raddatz)
- 1 Ind. 07.9.16 "NSG ""Wagbachniederung"" (KA) (Fabian Bindrich)

Neuntöter:

Unauffälliger Abzug im August/September

Neuntöter
Jahreszeitliche Verteilung Beobachtungen

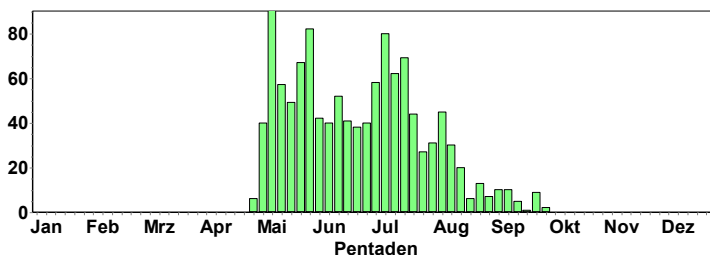

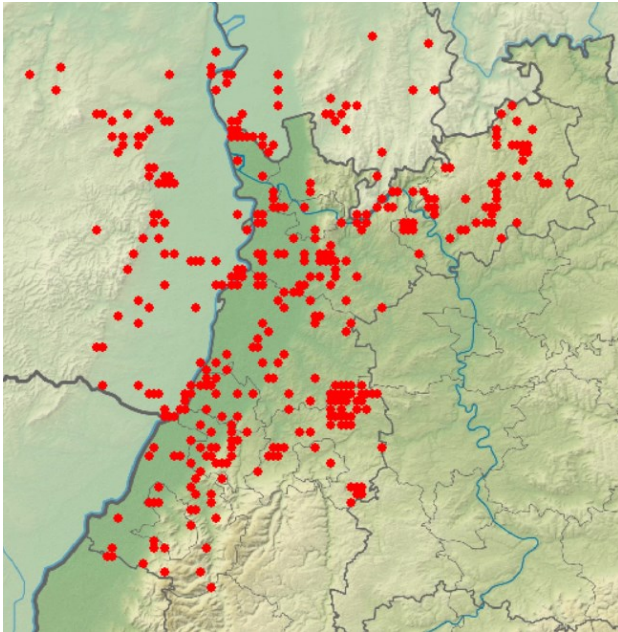

Neuntöterweibchen © B. Steiner

Abzug:

- 1 Ind. *1x weibchenfarbig 14.9.16 Walldorf [6617_4_60n] (HD) (Bernd Steiner)
- 1 dj. 14.9.16 Walldürn NSG Lappen, MOS (P.u.G.Rückert)
- 1 Ind. *1x Weibchen* Auf Schilf stehend 14.9.16 Insel Flotzgrün (RP) (Simon Steiger)
- 1 Ind. *1x weibchenfarbig 15.9.16 Walldorf [6617_4_60n] (HD) (Bernd Steiner)
- 1 Ind. *1x weibchenfarbig 23.9.16 Walldorf [6617_4_60n] (HD) (Bernd Steiner)
- 2 Ind. *2x immature 23.9.16 Hainstadt Tongrube (MOS) (Elmar Werling)
- 1 Ind. 24.9.16 Knittlingen [6918_4_47s] (PF) (Eberhard Körner)
- 1 Ind. 25.9.16 "NSG ""Wagbachniederung"" (KA) (Dorothea Koch)
- 1 Ind. *1x immatur 25.9.16 "NSG ""Wagbachniederung"" (KA) (Elmar Werling)
- 1 Ind. *1x 1. KJ / diesjährig 25.9.16 "NSG ""Wagbachniederung"" (KA) (Hubert Holland)
- 1 Ind. 26.9.16 Walldorf [6617_4_60n] (HD) (Bernd Steiner)
- 1 Ind. *1x Weibchen 27.9.16 Worms [6216_3_52n] (WO) (Helmut Mattar)
- 1 Ind. *1x Weibchen adult 28.9.16 "NSG ""Wagbachniederung"" (KA) (Andre Toth)
- 1 Ind. 28.9.16 "NSG ""Wagbachniederung"" (KA) (Jonas Bruzinski)

Eichelhäher:

Leichter Durchzug im September

Eichelhäher
Jahreszeitliche Verteilung Beobachtungen

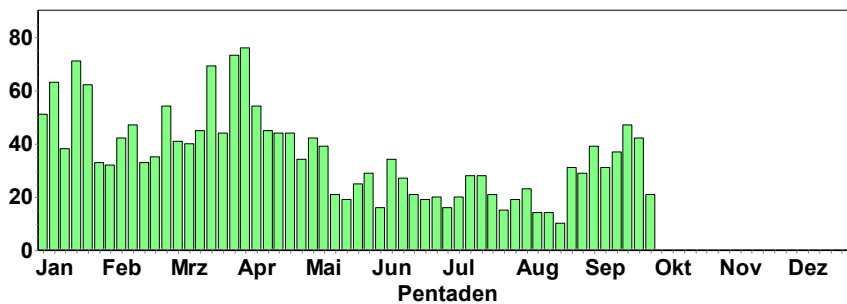

Tannenhäher:

- 1 A1. 03.7.16 Bernsteinhütte/Eierkuchenberg (D Gustav)
1 A1. *ruf., ca. 16:00 09.7.16 Herrenwieser See (RA) (Ulrich Dorka)
1 Ind. 15.7.16 Hohlohturm (RA) (Jochen Fischer)
1 A1. *ruf., ca. 17:30 15.7.16 Hoher Ochsenkopf Gipfel (RA) (Ulrich Dorka)
1 Ind. 24.7.16 Büchelbach [7315_1_03s] (RA) (Jochen Lehmann)
2 Ind. *Beobachter Dieter Theisen 15.8.16 Reisenbacher Grund [6520_2_07n (Max Schulz)
1 Ind. 16.8.16 Eulenstein [7315_1_14s] (RA) (Martin Salcher)
2 Ind. *Beobachter Dieter Theisen 17.8.16 Reisenbacher Grund [6520_2_07n (Max Schulz)
1 Ind. *Beobachter Dieter Theisen 20.8.16 Mülben Ehem. U.Ferdin. [6520_2 (Max Schulz)
1 Ind. 21.8.16 Forbach [7315_2_09n] (RA) (David Gustav)
1 Ind. *Beobachter Dieter Theisen 21.8.16 Mülben Ehem. U.Ferdin. [6520_2 (Max Schulz)
1 A1. 22.8.16 Sand (RA) (Fabian Anger)
1 A1. 22.8.16 Riesenkopf [7315_3_34n] (Fabian Anger)
1 A1. 24.8.16 "NSG ""Schurmsee"" (RA)" (Fabian Anger)
1 A1. 24.8.16 Diebau (RA) (Fabian Anger)
1 Ind. 26.8.16 Forbach [7316_1_14s] (RA) (Jochen Lehmann)
1 Ind. 26.8.16 Raumünzach [7316_3_31s] (RA) (Jochen Lehmann)
1 A1. 30.8.16 Wanderheim Badener Höhe (RA) (Marianne Leis-Messer)
1 Ind. *mit Futter im Schnabel 03.9.16 Unterstmatt, Skihang Hochkopf (Christopher Marlow)
1 Ind. *Beobachter Dieter Theisen 03.9.16 Reisenbacher Grund [6520_2_07n (Max Schulz)
1 Ind. 04.9.16 Hohloh Südost [7216_4_56s] (RA) (Lukas Thiess)
2 Ind. 05.9.16 Hohloh Nordost [7216_4_56n] (R (Béla Bartsch)
1 Ind. 17.9.16 Büchelbach [7315_1_03s] (RA) (Jochen Lehmann)
2 Ind. 24.9.16 Mülben Ehem. U.Ferdin. [6520_2 (Detlef Gruber)
2 Ind. 24.9.16 Mülben Ehem. U.Ferdin. [6520_2 (Tine Jensen)
3 Ind. 30.9.16 Unterer Plättig [7315_1_15n] ((Lukas Thiess)

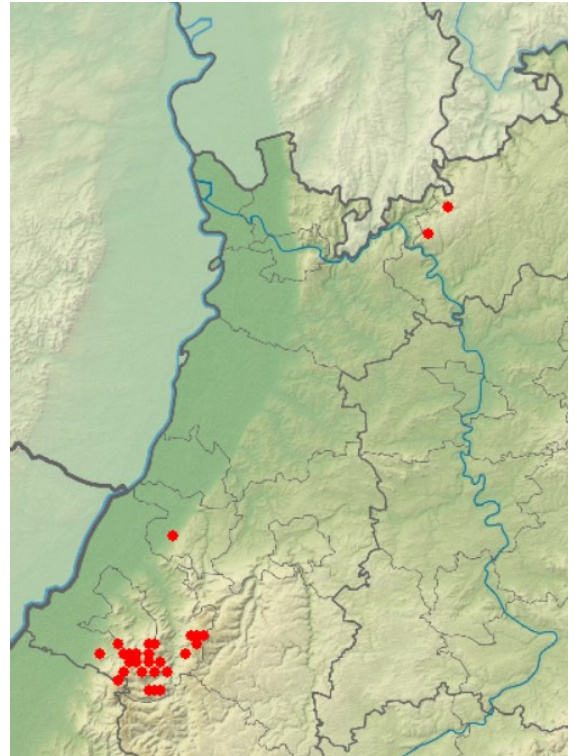

Beutelmeise:

- 1 Ind. *1x 1. KJ / diesjährig*beringt 24.9.16 Klärteiche Offstein (DÜW) (Michael Wink)
2 Ind. 24.9.16 Klärteiche Offstein (DÜW) (Michael Wink)

Haubenlerche:

- 1 A1. *auf Hof von Landwirtschaftsbetrieb Südrand Ort, Böhlweg 02.7.16 Offenbach an der Queich [6815_ (Eberhard Flöter)
1 Ind. 08.7.16 Waghäusel [6717_1_21s] (KA) (Frank Wissing)
2 Ind. 11.7.16 Waghäusel [6717_1_21s] (KA) (Benedikt Hillebrandt)
2 Ind. 14.7.16 Waghäusel [6717_3_34s] (KA) (Jochen Fischer)
3 Ind. 31.7.16 Waghäusel [6717_3_31n] (KA) (Eberhard Körner)

Heidelerche:

- 1 A2. *1x Männchen adultrufend* 21.7.16 Hockenheim [6617_3_35s] (HD) (Thomas Fichtner)
- 3 Ind. *zusammen auf der Großen Freifläche 06.8.16 Viernheimer Heide-(PmPetermann)
- 1 Ind. *ZIEHEND*12:11 rufend hoch SW z. 25.9.16 Nußdorf [6714_4_47s] (LD) (Fabian Bindrich)
- 1 Ind. *singend 25.9.16 Kleinkarlbach [6414_4_40s] (DÜ (Rudi Holleitner)

Feldlerche:
Auffälliger Durchzug im September.

Feldlerche
 Jahreszeitliche Verteilung Beobachtungen

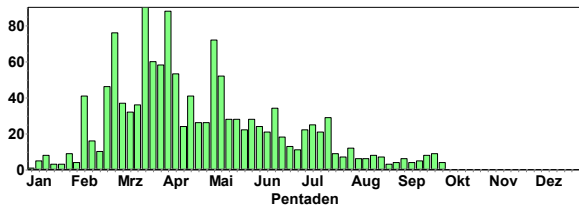

Feldlerche
 Summen der Pentadenmaxima

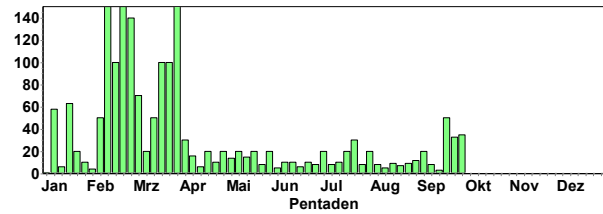

Uferschwalbe:
Durchzug im Aug/Sep.

Uferschwalbe
 Summen der Pentadenmaxima

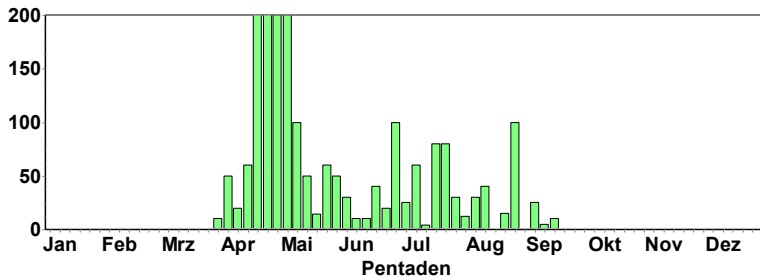

© D. Koch

Uferschwalbe
 Jahreszeitliche Verteilung Beobachtungen

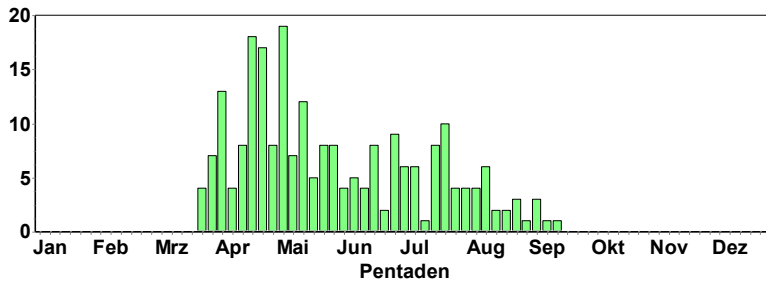

Abzug:

- 1 Ind. 24.8.16 Klärteiche Offstein (DÜW) (Rudi Holleitner)
- 100 Ind. *Sehr hoch ziehender Schwarm gegen 20.45 Uhr über 3c 26.8.16 "NSG ""Wagbachniederung"" (KA) (Johannes Ernst)

5 C13. *Verbliebene Ex. fliegen noch 2-3 Röhren der Kolonie aus über 100 Röhren an. 26.8.16
Ackerflächen westlich Erlache (Stephan Schäfer)

4 Ind. 03.9.16 Klärteiche Offstein (DÜW) (Andreas Deißner)

25 Ind. 03.9.16 Klärteiche Offstein (DÜW) (Michael Wink)

5 Ind. 07.9.16 Omlor-Grube Wattenheim (HP) (Josef Kreuziger)

5 Ind. 09.9.16 Autobahnsee Hockenheim (HD) (Jonas Braun)

10 Ind. 16.9.16 "NSG ""Der Spieß (Volker Schmidt)

Rauchschwalbe:

Auffälliger Durchzug im August/September

Rauchschwalbe
Jahreszeitliche Verteilung Beobachtungen

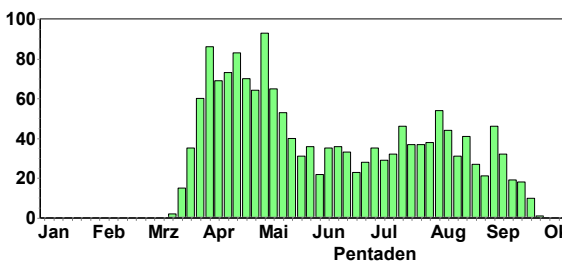

Rauchschwalbe
Summen der Pentadenmaxima

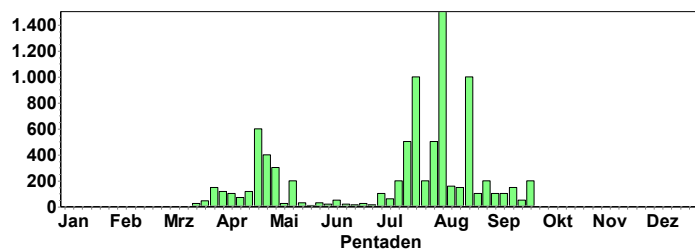

Größere Ansammlungen/Zug

200 Ind. 14.7.16 Insel Flotzgrün (RP) (Simon Steiger)

100 Ind. *Schlafplatz im Schilf, genaue Anzahl der Rauchschwalben bei Einbruch der Dunkelheit nur schätzbar 16.7.16 NSG Weschnitz-Insel von Lorsch (Christian Zurek)

500 Ind. *schätzungsweise mind. 500 bis 1000 Rauchschwalben an und über einem Schlafplatz in der Schilfzone des Mäanders 19.7.16 NSG Weschnitz-Insel von Lorsch (Christian Zurek)

1000 Ind. *Etablierter Schlafplatz in Schilfstreifen am Määnderbereich und angrenzende Flächen 24.7.16 NSG Weschnitz-Insel von Lorsch (Christian Zurek)

200 Ind. 26.7.16 "NSG ""Roßweiher"" (PF)" (Eberhard Körner)

500 Ind. 31.7.16 NSG Weschnitz-Insel von Lorsch (Christian Zurek)

150 Ind. 31.7.16 Herrenteich-Mathäuswiesen (HD) (Matthias Feuersenger)

100 Ind. 07.8.16 NSG Weschnitz-Insel von Lorsch (Christian Zurek)

1500 Ind. *ab 21.00 Einflug von Rauchschwalben in den Schilfstreifen am Määnder, etablierter Schlafplatz 07.8.16 NSG Weschnitz-Insel von Lorsch (Christian Zurek)

100 Ind. 10.8.16 Hettingen, MOS (P.u.G.Rückert)

100 Ind. *FLY_S*steter Zug 12.8.16 Edingen-Neckarhausen [6517_4_4 (Wolfgang Dreyer)

150 Ind. *Auf Stromleitung 14.8.16 Waldmühlbach W [6621_2_27n] (M (Frank Laier)

1000 Ind. 20.8.16 NSG Weschnitz-Insel von Lorsch (Christian Zurek)

100 Ind. 23.8.16 NSG Ballauf-Wilhelmswörth Nord (Wolfgang Dreyer)

100 Ind. 27.8.16 Heidelberg-Grenzhof [6517_4_46 (Wolfgang Dreyer)

100 Ind. 28.8.16 NSG Weschnitz-Insel von Lorsch (Christian Zurek)

1 C16. *mind. noch ein besetztes Nest mit 4 Jv. (2. Brut) 28.8.16 Bremricherhof [6312_2_10s] (KI (Christopher Rosenbach)

100 Ind. *FLY_O 28.8.16 "NSG ""Altrhein Maxau"" (KA*)" (Robin Wegner)

200 Ind. *Sammeln sich über den Weinbergen und den Pferdeweidern. Zusammen mit mindestens 100 Mehlschwalben bevölkern sie den Himmel. Tolles Schauspiel. Viele Jungtiere darunter! 31.8.16 Keltern [7017_3_55n] (PF) (Sabine Nonnenmann)

87 Ind. dz., Zeitraum: 07:10-11:00 Uhr 04.9.16 Knittlingen [6918_3_55n] (PF) (Eberhard Körner)
 100 Ind. *Auf Stromleitung(en)! 04.9.16 Mecktersheim [6716_1_25n] (RP) (Erwin Sefrin)
 100 Ind. 05.9.16 Dielheim [6718_2_06s] (HD) (Gisela Krewing-Rambausek)
 80 Ind. 09.9.16 "NSG ""Unteres Heimental"" (MO) (Elmar Werling)
 100 Ind. 10.9.16 "NSG ""Der Spieß (Bernd Schweitzer)
 100 Ind. *zug 10.9.16 Heidelberg-Wieblingen (Süd) [6 (Friedrich Linhart)
 150 Ind. 17.9.16 Klärteiche Offstein (DÜW) (Alexander Neu)
 200 Ind. *am frühen Abend tief über die Wasserfläche des Baggersees fliegend 26.9.16 Karlsruhe [6917_3_41n] (KA*) (Niko Falk)

Mehlschwalbe:

Auffälliger Durchzug im August/September

Mehlschwalbe
Summen der Pentadenmaxima

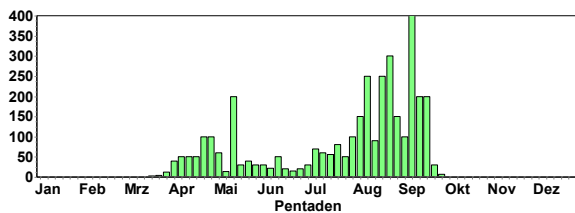

Mehlschwalbe
Jahreszeitliche Verteilung Beobachtungen

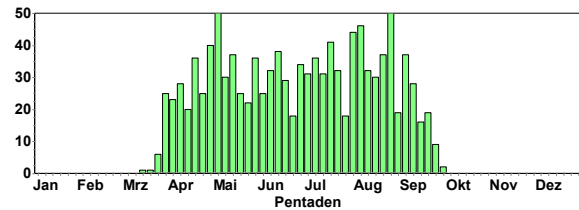

Größere Ansammlungen/Zug/späte Bruten

100 Ind. *Auf Stromleitungen! 07.8.16 Mecktersheim [6716_1_25n] (RP) (Erwin Sefrin)
 250 Ind. *Auf Stromleitung 10.8.16 Lohrbach S [6620_2_09n] (MOS) (Frank Laier)
 150 Ind. 10.8.16 Insel Flotzgrün (RP) (Simon Steiger)
 70 Ind. *70x 1. KJ / diesjährige*Sammlung von diesjährigen Jungvögeln auf zwei Stromleitungen. Nach gut einer Stunde waren sie wieder weg. 23.8.16 Oberweier [7115_4_39n] (RA) (Christian Barth)
 100 Ind. *Auf Stromleitung(en)! 23.8.16 Mecktersheim [6716_1_25n] (RP) (Erwin Sefrin)
 13 C16. *5x Pulli / nicht-flügge*NESTS*Zweitbrut an KI-AF2/3 Mehrere Schwalben sichtbar, evtl. Jungvögel aus Erstbrut*Zweitbrut an KI-AF2/3 Mehrere Schwalben sichtbar, evtl. Jungvögel aus Ers
 26.8.16 Heidelberg [6618_1_01s] (HD*) (Jadga Hügler)
 5 C16. *3x Pulli / nicht-flügge*NESTS*3 bettelnde Pulli (Zweitbrut) + beide Altvögel an KI-F1 sichtbar, keine Zweitbrut an KI-F2, keine Vögel an KI-F2 mehr sichtbar. 26.8.16 Heidelberg-Kirchheim/Rohrbach (Jadga Hügler)
 10 C16. *4x Pulli / nicht-flügge*NESTS*je 2 Pulli pro Nest (Zweitbrut), mehrere Anflüge an Nest von adulten Vögeln, über Haus mindestens 4 weitere Mehlschwalben sichtbar 26.8.16 Heidelberg-Kirchheim/Rohrbach (Jadga Hügler)
 30 C16. *23x Pulli / nicht-flügge*NESTS*4 Pulli in NE-TH24 3 Pulli in NE-TH 2, 9, 10, 12, 17 2 Pulli in NE-TH 8, 21 Weitere Jungvögel in NE TH 4, 19, 31 26.8.16 Heidelberg-Zentrum [6518_3_52n] (Jadga Hügler)
 60 Ind. 26.8.16 Wattenheim [6316_1_05s] (HP) (Josef Kreuziger)
 30 Ind. 26.8.16 Maulbronn [6919_3_52s] (PF) (Martin Seiser)
 300 Ind. 26.8.16 Pforzheim [7118_1_03s] (PF*) (Stefan Bücken)
 5 C16. *3x Pulli / nicht-flügge*NESTS*Zweitbrut in KI-HG3, vermutlich Schlupf am 09.08. 27.8.16 Heidelberg-Kirchheim/Rohrbach (Jadga Hügler)
 8 C16. *3x Pulli / nicht-flügge*NESTS*3 Pulli in KI-PL2, von außen von Altvögeln gefüttert, mindestens 4 weitere Schwalben über dem Haus zu sehen 27.8.16 Heidelberg-Kirchheim (West) [6 (Jadga Hügler)

10 C16. *5x Pulli / nicht-flügge*NESTS*In beiden Nestern (KI-S1: 3, KI-S2: 2) Pulli sichtbar, von außen gefüttert, weitere Individuen über Haus fliegend. 27.8.16 Heidelberg-Kirchheim/Rohrbach (Jadga Hüggle)

25 C16. *11x Pulli / nicht-flügge*NESTS*Pulli in NE-NL1 (3), NE-NL3 (2), NE-NL4 (4), NE-NL10(2) 27.8.16 Heidelberg NA Alte Brücke (HD*) (Jadga Hüggle)

16 C16. *8x Pulli / nicht-flügge*NESTS*Zweitbrut an Nest SC-OE 11 (2), SC-OE 16 und 18 (je 3) Fütterung an allen 3 Nestern beobachtet Weitere Vögel fliegen über dem Haus 27.8.16 Heidelberg-Schlierbach (Orthop (Jadga Hüggle)

30 Ind. *Rast auf Stromleitung 28.8.16 Bremricherhof [6312_2_10s] (KI (Christopher Rosenbach)

20 Ind. *Auf Stromleitung(en)! 28.8.16 Mechtersheim [6716_1_25n] (RP) (Erwin Sefrin)

13 C16. *6x Pulli / nicht-flügge*NESTS*6 Pulli sichtbar, je 3 in KI-WO1 und 2, mindestens 2 fütternde Altvögel außen am Nest, weitere Individuen fliegen über dem Haus 28.8.16 Heidelberg-Kirchheim/Rohrbach (Jadga Hüggle)

9 C16. *4x Pulli / nicht-flügge*NESTS*Je 2 Pulli in PF-F1/2 Fütterung durch Altvögel (3) an beiden Nestern, mindestens 3 weitere Mehlschwalben fliegen über das Haus 28.8.16 Heidelberg [6617_2_09n] (HD*) (Jadga Hüggle)

9 C16. *5x Pulli / nicht-flügge*NESTS*PF-KA 2 (3) PF-KA 3 (2) Fütterung an beiden Nestern durch Altvögel, mindestens 2 weitere Individuen fliegen über dem Haus 28.8.16 Heidelberg [6617_2_09n] (HD*) (Jadga Hüggle)

4 Ind. *2x Pulli / nicht-flügge*2 Pulli an PF-ST1, Fütterung durch 2 Altvögel, keine weiteren Schwalben sichtbar 28.8.16 Heidelberg [6617_2_09n] (HD*) (Jadga Hüggle)

5 C16. *3x Pulli / nicht-flügge*NESTS*3 Pulli in SC-OF1, Fütterung durch 2 Altvögel 28.8.16 Heidelberg-Schlierbach (Orthop (Jadga Hüggle)

2 Ind. *2x Pulli / nicht-flügge*2 Pulli, keine Fütterung durch Altvögel während Beobachtungszeitraum 28.8.16 Heidelberg-Schlierbach (Orthop (Jadga Hüggle)

150 Ind. *Auf Stromleitung(en)! 29.8.16 Mechtersheim [6716_1_25n] (RP) (Erwin Sefrin)

40 Ind. 30.8.16 Reichenbuch O [6620_2_07n] (MO (Christiane Bernitt)

50 Ind. 30.8.16 Mechtersheim [6716_1_25n] (RP) (Erwin Sefrin)

15 Ind. 30.8.16 Mannheim [6517_1_21s] (MA) (Harald Bott)

30 Ind. 31.8.16 Mechtersheim [6716_1_25n] (RP) (Erwin Sefrin)

40 Ind. 31.8.16 Mannheim [6517_1_21s] (MA) (Harald Bott)

50 Ind. 31.8.16 Götzingen, MOS (P.u.G.Rückert)

100 Ind. 31.8.16 Keltern [7017_3_55n] (PF) (Sabine Nonnenmann)

70 Ind. *Auf Stromleitung(en)! 03.9.16 Mechtersheim [6716_1_25n] (RP) (Erwin Sefrin)

100 Ind. *Auf Stromleitung(en)! 04.9.16 Mechtersheim [6716_1_25n] (RP) (Erwin Sefrin)

50 Ind. 05.9.16 Dielheim [6718_2_06s] (HD) (Gisela Krewing-Rambausek)

100 Ind. *Darunter auch die ein oder andere Rauchschnalbe. Sind weiterhin im Ort unterwegs. Immer Stundenweise in der Nähe ihrer Brutstätten umherziehend und jagend. Darunter sehr viele Jungv 08.9.16 Oberweier [7115_4_39n] (RA) (Christian Barth)

10 Ind. 08.9.16 Neunkirchen S [6620_1_01s] (MO (Christiane Bernitt)

250 Ind. 09.9.16 Bellheim [6815_2_08n] (GER) (Joachim Zürker)

60 Ind. "@21697276 09.9.16 Bühl, Nelkenstr. (RA) (Martin Boschert)

500 Ind. 09.9.16 "NSG ""Haardtrand - Im Erb"" ((Stefan Pfützke)

50 Ind. *sammeln sich 11.9.16 Neckarsteinach [6519_3_42s] (H (Andreas Quell)

150 Ind. 12.9.16 Lohrbach S [6620_2_09n] (MOS) (Frank Laier)

3 Ind. *2x 1. KJ / diesjährige*2 bereits flügge Jungvögel im Nest gefüttert 16.9.16 Heidelberg-Handschuhsheim (W) (Jadga Hüggle)

200 Ind. 17.9.16 Klärteiche Offstein (DÜW) (Alexander Neu)

100 Ind. fliegend*Sehr hoch in einem großen Schwarm fliegend. Bei systematischem Abscannen des Himmels mit Spektiv (40x) entdeckt. Bei Annäherung eines Wanderfalken kompakter zusammen fliegend. 17.9.16 Karlsruhe [7016_1_05s] (KA*) (Jörg Rathgeber)
 200 Ind. 17.9.16 Klärteiche Offstein (DÜW) (Volker Schmidt)
 50 Ind. *FLY_W 18.9.16 Michelbuch [6519_3_43s] (HP) (Andreas Quell)
 6 Ind. *FLY_W 18.9.16 Neckarsteinach [6519_3_42s] (H) (Andreas Quell)
 30 Ind. *im Trupp überfliegend 18.9.16 NSG LA Welsches Loch (HP) (Fabian Schrauth)
 35 Ind. 18.9.16 Bolanden-Weierhof [6314_3_32s] (Johannes Braun)
 200 Ind. *(150x fliegend) 18.9.16 Insel Flotzgrün (RP) (Simon Steiger)
 70 Ind. 22.9.16 Keltern [7017_4_56s] (PF) (Sabine Nonnenmann)
 30 Ind. *FLY_W 24.9.16 Michelbuch [6519_3_43s] (HP) (Andreas Quell)

Bartmeise: regelmäßig NSG Wagbachniederung, Eich-Gimsheim, und der Spieß

Waldlaubsänger:

Letzte Daten:

4 Ind. 01.8.16 Gerichtst. Hohe Str. [6423_3_4] (Volkhard Bauer)
 2 Ind. 14.8.16 Böllernborn [6913_1_05s] (SÜW) (Jens Erik Dietrich)
 1 Ind. 14.8.16 Ettlingen [7016_3_45s] (KA) (Klaus Lechner)

Fitis:

Unauffälliger Ab- und Durchzug im August/September

Fitis
 Jahreszeitliche Verteilung Beobachtungen

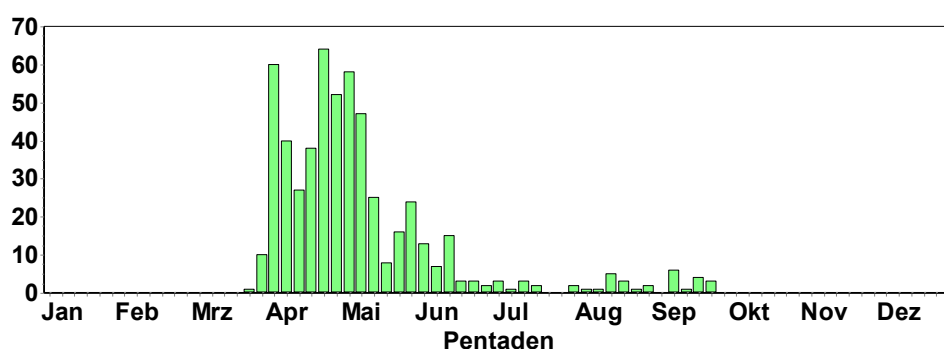

Letzte Daten:

5 Ind. 11.9.16 Roxheimer Altrhein & Silbersee (Lothar Gelbicke)
 1 Ind. *Zugrast 11.9.16 Baiertal [6618_3_55s] (HD) (Tobias Lepp)
 2 Ind. 12.9.16 Friesenheimer Insel ZP (MA) (Matthias Feuersenger)
 1 Ind. rufend 13.9.16 Knittlingen [6918_4_36n] (PF) (Eberhard Körner)
 1 Ind. 19.9.16 Friesenheimer Insel ZP (MA) (Matthias Feuersenger)
 1 Ind. 21.9.16 Friesenheimer Insel ZP (MA) (Matthias Feuersenger)
 1 Ind. 22.9.16 Völkersbach [7116_1_14s] (KA) (Meike Albert)
 1 Ind. 22.9.16 NSG KK Bühnenfeld am Geyeer [6] (Wolfgang Dreyer)
 1 Ind. *grsang 23.9.16 HD Handschuhsheimer Feld (HD*) (Michael Wink)
 2 Ind. 24.9.16 Ettlingen [7016_4_47s] (KA) (Klaus Lechner)
 1 Ind. 25.9.16 NSG Altneckar Heidelberg Wiebl (Klaus Hofmann)

Zilpzalp:

Da Zilpzalpe im September wieder singen, fallen Durchzügler auf.

Zilpzalp
Jahreszeitliche Verteilung Beobachtungen

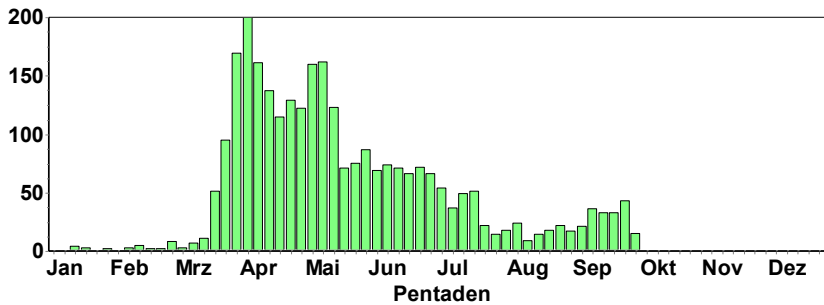

Feldschwirl: keine Daten im Aug/Sep.

- 1 A2. 19.7.16 Malsch [7116_1_01n] (KA) (Klaus Lechner)
- 1 A2. 19.7.16 Malsch [7116_1_01n] (KA) (Meike Albert)
- 1 A2. 25.7.16 Schiftung/Leiberstung [7214_2_] (Jochen Lehmann)
- 1 A2. 26.7.16 Ötisheim [7018_2_28n] (PF) (Ralf Gramlich)
- 1 A2. 27.7.16 Ötisheim [7018_2_27n] (PF) (Ralf Gramlich)
- 1 A2. 27.7.16 Ötisheim [7018_2_27n] (PF) (Ralf Gramlich)

Rohrschwirl:

- 1 B4. *Gesang 09.7.16 Eich-Gimbsheimer Altrhein (Volker Schmidt)
- 1 Ind. *CB*G 15.7.16 Eich-Gimbsheimer Altrhein (Ims-Station Eich-Gimbsheimer Altrhein)
- 1 Ind. *CB*G 16.7.16 Eich-Gimbsheimer Altrhein (Ims-Station Eich-Gimbsheimer Altrhein)
- 1 Ind. *CB*G 17.7.16 Angelsee östl. Eich-Gimbsheime (Ims-Station Eich-Gimbsheimer Altrhein)
- 1 Ind. rufend 19.7.16 "NSG ""Der Spieß (Fabian Schrauth)

Schilfrohrsänger:

- 1 Ind. 29.7.16 LSG Schwetzingen Wiesen Nord (Alexander Stöhr)
- 1 Ind. Von Teichrohrsänger klar durch Überaugenstreif und Schwarzanteil im Gefieder abgegrenzt.
- 02.9.16 Insel Flotzgrün (RP) (Simon Steiger)

Sumpfrohrsänger:

Unauffälliger Abzug im August

Sumpfrohrsänger
Jahreszeitliche Verteilung Beobachtungen

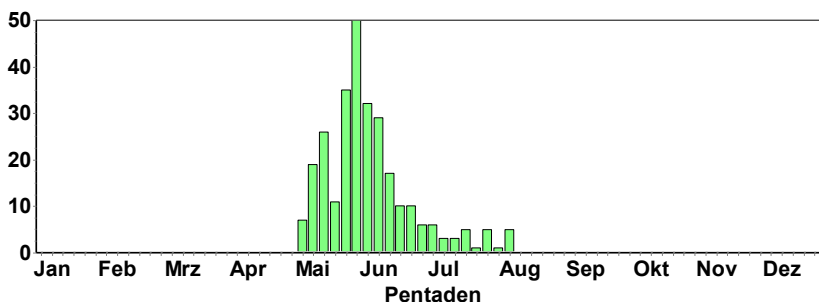

Abzug:

- 1 Ind. 26.7.16 NSG Altneckar Heidelberg Wiebl (Klaus Hofmann)
- 1 Ind. 26.7.16 Steinmauern, Murg/Riedkanal [7 (Klaus Lechner)
- 1 C14. 28.7.16 "NSG ""Wagbachniederung"" (KA) (Christian Lang)
- 1 Ind. 31.7.16 "NSG ""Wagbachniederung"" (KA) (Jacob Musser)
- 1 Ind. 07.8.16 "NSG ""Wagbachniederung"" (KA) (Helmut Stumpf)
- 2 Ind. 07.8.16 Klärteiche Offstein (DÜW) (Johannes Ernst)
- 1 Ind. 08.8.16 "NSG ""Unteres Heimental"" (MO) (Elmar Werling)
- 2 Ind. *1x adult / 1x 1. KJ / diesjährig 08.8.16 "NSG ""Wagbachniederung"" (KA) (Klaus Lechner)

Teichrohrsänger:

Unauffälliger Ab- und Durchzug im Aug/Sep.

Teichrohrsänger
Jahreszeitliche Verteilung Beobachtungen

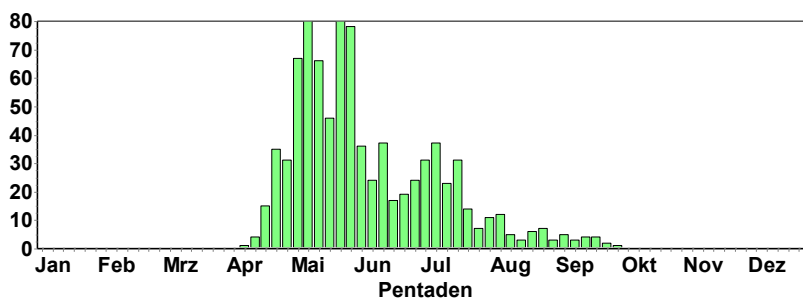

Abzug:

- 1 Ind. 17.9.16 Klärteiche Offstein (DÜW) (Alexander Neu)
- 2 Ind. 17.9.16 "NSG ""Der Spieß (Andreas Kohler)
- 1 Ind. 17.9.16 Klärteiche Offstein (DÜW) (Volker Schmidt)
- 2 Ind. 18.9.16 Klärteiche Offstein (DÜW) (Volker Schmidt)
- 1 Ind. 20.9.16 "NSG ""Der Spieß (Bernd Schweitzer)
- 2 Ind. 20.9.16 Insel Flotzgrün (RP) (Simon Steiger)
- 1 Ind. 21.9.16 Insel Flotzgrün (RP) (Simon Steiger)
- 1 Ind. 23.9.16 Insel Flotzgrün (RP) (Simon Steiger)
- 1 Ind. 25.9.16 "NSG ""Der Spieß (Bernd Schweitzer)
- 1 Ind. *Rufe aus Ufervegetation 29.9.16 NSG LA Welsches Loch (HP) (Peter Petermann)

Drosselrohrsänger:

- 2 B. *ab und an kurze Gesangselemente und Rufe, 2 Vögel verfolgen sich im Schilf* Am Bahndamm 02.7.16 Eich-Gimbsheimer Altrhein (Volker Schmidt)
- 4 C12. *2x adulte / 2x 1. KJ / diesjährige*2 juv werden ausserhalb des Nestes gefüttert*am Bahndamm 09.7.16 Eich-Gimbsheimer Altrhein (Volker Schmidt)
- 1 B4. 10.7.16 Bruchsal [6817_1_23n] (KA) (Eberhard Körner)
- 2 C. *2x 1. KJ / diesjährige 17.7.16 Eich-Gimbsheimer Altrhein (Volker Schmidt)
- 3 Ind. *KJ, CB*R 06.8.16 Eich-Gimbsheimer Altrhein (Ims-Station Eich-Gimbsheimer Altrhein)

Gelbspötter:

- 1 A2. 06.7.16 Hügelsheim, Jägerkopf/Altrhein (Mare Haider)
- 1 A1. 07.7.16 Heßheim [6415_4_37s] (RP) (Jörn Weiß)
- 1 A2. 08.7.16 Steinmauern, Gäns-Rhein/Altrhe (Jochen Müller)

- 1 A2. 09.7.16 Merchingen Neuer Wald [6522_4_] (Martin Hochstein)
- 1 B. 18.7.16 "NSG ""Tongrubengelände von Be (Josef Kreuziger)
- 1 Ind. *Rufe aus Eiche 24.7.16 Karlsruhe [6916_3_55n] (KA*) (Klaus Reiner)
- 1 Ind. 26.7.16 Hügelshelm Nord [7114_4_57s] (Mare Haider)

Orpheusspötter:

- 4 C12. *2x adulte / 2x 1. KJ / diesjährige*Altvögel füttern flügge Jungvögel 09.7.16 Stutensee [6916_2_18n] (KA) (Andreas Vogel)
- 4 C12. *2x adulte / 2x 1. KJ / diesjährige*Mitbeobachter Oliver Harms, Steffen Tillmanns und Andreas Vogel 09.7.16 Stutensee [6916_2_18n] (KA) (Klaus Lechner)
- 2 C12. *1x adult / 1x Pullus / nicht-flügge 09.7.16 Stutensee [6916_2_19n] (KA) (Klaus Lechner)
- 4 C12. 09.7.16 Stutensee [6916_2_18n] (KA) (Steffen Tillmanns)
- 2 C14. anhaltende Warnrufe von mind. 2 Vögeln, 1 futtertragender ad., Habitat: Mutterbodenhügel mit Ruderalvegetation 20.7.16 Kiesgruben am Wolfsberg / Leim (Fabian Bindrich)

Mönchsgrasmücke:

Ab- und Durchzug im Aug/Sep.

Mönchsgrasmücke
Jahreszeitliche Verteilung Beobachtungen

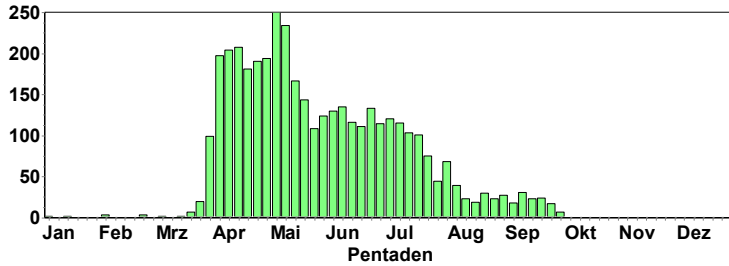

Gartengrasmücke:

Unauffälliger Abzug im Juli/Aug.

Gartengrasmücke
Jahreszeitliche Verteilung Beobachtungen

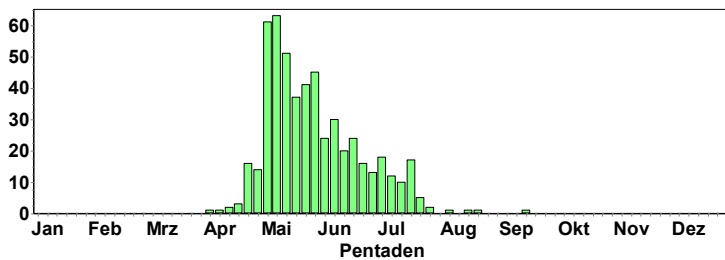

Abzug:

- 1 Ind. 26.7.16 Steinmauern, Murg/Riedkanal [7 (Klaus Lechner)
- 1 Ind. 04.8.16 "NSG ""Wagbachniederung"" (KA) (Günther Fehr)
- 1 Ind. 18.8.16 Rittersb. Hasselberg [6521_4_4 (Elmar Werling)
- 1 Ind. 22.8.16 zw. Heiligenstein u. Mechtersh (Simon Steiger)
- 1 Ind. 15.9.16 SO Nußdorf [6714_4_48s] (LD) (Fabian Bindrich)

Klappergrasmücke: Unauffälliger Abzug im Aug/Anfang Sep.

Klappergrasmücke
Jahreszeitliche Verteilung Beobachtungen

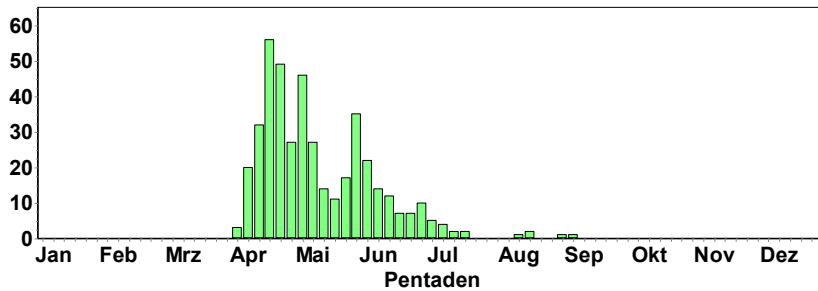

Abzug:

- 2 Ind. 14.8.16 N Freinsheim [6415_3_43s] (DÜW (Günther Fehr))
- 1 Ind. 18.8.16 Rittersb. Hasselberg [6521_4_4 (Elmar Werling))
- 10 Ind. 02.9.16 "NSG ""Wagbachniederung"" (KA) (Felix Gleichauf)
- 2 Ind. 07.9.16 "NSG ""Wagbachniederung"" (KA) (Fabian Bindrich)

Dorngrasmücke:

Unauffälliger Abzug im Aug/Sep.

Dorngrasmücke
Jahreszeitliche Verteilung Beobachtungen

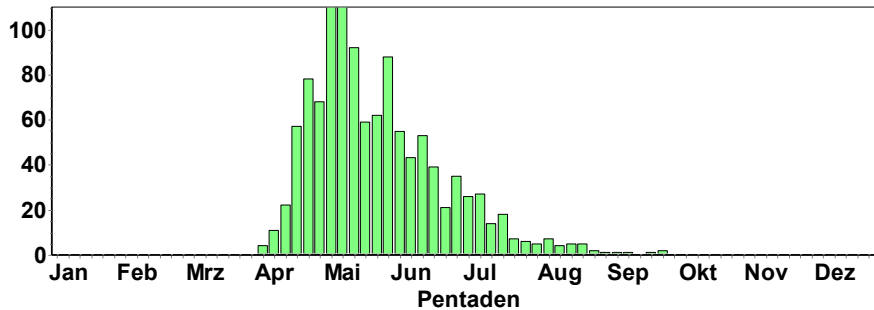

Ab-

zug:

- 1 Ind. 22.8.16 zw. Heiligenstein u. Mechtersh (Simon Steiger)
- 1 Ind. 28.8.16 zw. Heiligenstein u. Mechtersh (Simon Steiger)
- 1 Ind. 28.8.16 "NSG ""Der Spieß (Volker Schmidt)
- 1 Ind. 02.9.16 "NSG ""Der Spieß (Bernd Schweitzer)
- 1 Ind. 05.9.16 Karlsruhe [6916_1_21n] (KA*) (Uli Kofler)
- 1 Ind. 12.9.16 "NSG ""Wagbachniederung"" (KA) (Andreas Kohler)
- 1 Ind. 21.9.16 Eich-Gimbsheimer Altrhein (Kevin Mahoney)
- 1 Ind. 23.9.16 Friesenheimer Insel ZP (MA) (Matthias Feuersenger)
- 1 Ind. 27.9.16 Hainstadt SW [6421_4_40s] (MOS (Elmar Werling))

Wintergoldhähnchen:

Da die Art im Sommer nicht singt, liegen nur wenige Nachweise vor.

Wintergoldhähnchen
Jahreszeitliche Verteilung Beobachtungen

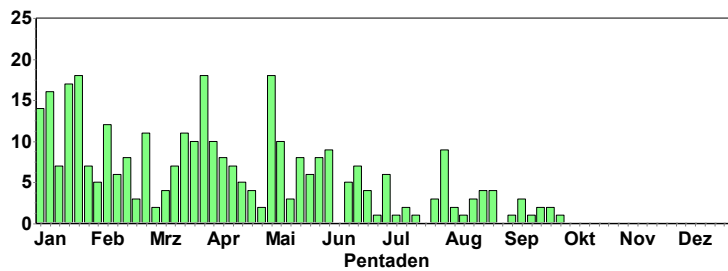

Sommergoldhähnchen:

Da die Art im Sommer nicht singt, liegen nur wenige Nachweise vor. Durchzug im Sep.

Sommergoldhähnchen
Jahreszeitliche Verteilung Beobachtungen

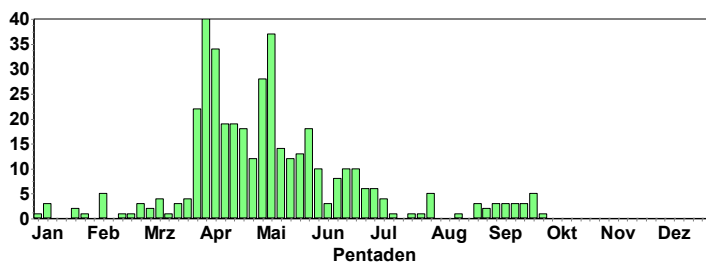

Abzug:

- 3 Ind. 19.9.16 Friesenheimer Insel ZP (MA) (Matthias Feuersenger)
- 1 Ind. 21.9.16 Gimbsheim [6216_1_23s] (AZ) (Kevin Mahoney)
- 1 Ind. 22.9.16 Keltern [7017_4_56n] (PF) (Sabine Nonnenmann)
- 2 Ind. 23.9.16 Friesenheimer Insel ZP (MA) (Matthias Feuersenger)
- 1 Ind. 25.9.16 MA Reißinsel (MA) (Harald Bott)
- 2 Ind. 26.9.16 Friesenheimer Insel ZP (MA) (Matthias Feuersenger)
- 1 Ind. 26.9.16 MA Kühunterhorst (MA) (Matthias Feuersenger)
- 3 Ind. *1x Männchen adult*Hüpft und flattert zwischen Ästen hin und her (2x gehört, 1x stationär)
- 27.9.16 zw. Heiligenstein u. Mechtersh (Simon Steiger)
- 1 Ind. 30.9.16 Unterer Plättig [7315_1_15n] ((Lukas Thiess)

Waldbaumläufer: 1 A1. *ruf. 02.7.16 Öllachen/Auerhahnenstein (RA) (Ulrich Dorka)

- 1 A1. 03.7.16 Schollbrunn SW [6520_3_45n] (M (Frank Backfisch)
- 1 Ind. 05.7.16 HD Molkenkur (HD*) (Jan Krämer)
- 1 A1. *ruf. 09.7.16 Herrenwieser See (RA) (Ulrich Dorka)
- 1 Ind. 10.7.16 Wald-Michelbach [6419_3_41s] ((Günther Fehr)
- 1 A1. *ruf. 15.7.16 Hoher Ochsenkopf Gipfel (RA) (Ulrich Dorka)
- 1 A2. 17.7.16 Igelsbach Steinbruch (HD) (Andreas Quell)
- 1 B. 18.7.16 "NSG ""Tongrubengelände von Be (Josef Kreuziger)

- 1 Ind. *ruf. 01.8.16 Mittlerer Ochsenkopf/Nägele (R (Ulrich Dorka)
- 1 Ind. 01.8.16 Gerichtst. Hohe Str. [6423_3_4 (Volkhard Bauer)
- 1 Ind. 01.8.16 Gerichtst. Hohe Str. [6423_3_4 (Volkhard Bauer)
- 1 Ind. 09.8.16 Ettlingen [7016_4_46s] (KA) (Klaus Lechner)
- 1 Ind. 22.8.16 Unterstmatt (RA) (Fabian Anger)
- 1 Ind. 24.8.16 Balzgänger [7315_3_54s] (RA) (Fabian Anger)
- 1 Ind. rufend 26.8.16 Neckarsteinach [6519_3_52s] (H (Andreas Quell)
- 1 Ind. 31.8.16 Keltern [7017_3_55n] (PF) (Sabine Nonnenmann)
- 1 Ind. *Rufe vernommen. 07.9.16 Ludwigshafen am Rhein [6516_1_ (Mario Swiegot)
- 1 Ind. rufend 10.9.16 Neckarsteinach [6519_3_52s] (H (Andreas Quell)
- 1 Ind. 11.9.16 Hirschberg an der Bergstraße [(Michael Wink)
- 1 Ind. 25.9.16 Heidelberg (Mühlthal) [6518_3_3 (Klaus Hofmann)
- 1 Ind. rufend*singt neben dem Stand 29.9.16 NSG LA Rallengraben (HP) (Peter Petermann)
- 4 Ind. 30.9.16 Unterer Plättig [7315_1_15n] ((Lukas Thiess)

Star:
Auffällige Ansammlungen im Aug/Sep.

Star
 Summen der Pentadenmaxima

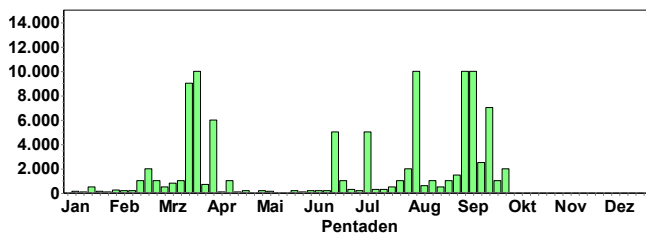

Star
 Jahreszeitliche Verteilung Beobachtungen

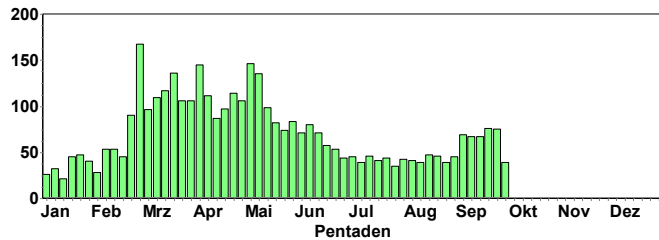

Große Ansammlungen:

- 800 Ind. 05.7.16 "NSG ""Roßweiher"" (PF)" (Eberhard Körner)
- 5000 Ind. 07.7.16 Walldürn,MOS (P.u.G.Rückert)
- 500 Ind. 24.7.16 Plateau bei Ober-Flörsheim (AZ (Clement Heber)
- 1000 Hch. 27.7.16 Walldürn,MOS (P.u.G.Rückert)
- 2000 Ind. *Mit Tagesbeginn ca. 2000 - 3000 Stare von Osten her in die Wagbachniederung. 30.7.16 "NSG ""Wagbachniederung"" (KA) (Klaus Geercken)
- 500 Ind. 01.8.16 Bruchsal Neuwiesen [6817_1_23s (Klaus Lechner)
- 10000 Ind. *tw. auf Foto ausgezählt (3.600) 06.8.16 "NSG ""Der Spieß (Peter Petermann)
- 3000 Ind. 07.8.16 "NSG ""Der Spieß (Johannes Ernst)
- 1000 Ind. 14.8.16 "NSG ""Wagbachniederung"" (KA) (Daniel Towers)
- 500 Ind. 23.8.16 "NSG ""Wagbachniederung"" (KA) (Gerd Schön)
- 1000 Ind. 28.8.16 Klärteiche Offstein (DÜW) (Natascha Schütze)
- 1500 Ind. 29.8.16 Klärteiche Offstein (DÜW) (Rudi Holleitner)
- 10000 Ind. 03.9.16 Klärteiche Offstein (DÜW) (Andreas Deißner)
- 1000 Ind. *über Feldern und auf Stromleitung, sicherlich mehr als 1.000 04.9.16 Feldflur S0 Mörlheim [6815_1_1 (Eberhard Flöter)
- 5000 Ind. fliegend*auf verschiedenen abgeernteten Äckern Nahrung suchend und überfliegend 05.9.16 Ilbesheim [6314_1_05n] (KIB) (Frauke Adorf)
- 2000 Ind. 07.9.16 "NSG ""Der Spieß (Bernd Schweitzer)

10000 Ind. *. 11.9.16 "NSG ""Wagbachniederung"" (KA) (Andreas Kohler)
 1000 Ind. 11.9.16 "NSG ""Der Spieß (Bernd Schweitzer)
 1000 Ind. Schlafplatzflug* Abends (19:31 Uhr in 3 Trupps, 2 a` ca. 500er, 1 x ca 30 Ind.) Höhe Internationale Schule aus Richtung Bahnstadt kommend, Richtung Zoo fliegend (bekannter Großschlafp
 1000 Ind. 13.9.16 "NSG ""Der Spieß (Bernd Schweitzer)
 1500 Ind. Schlafplatzflug 13.9.16 NSG Altneckar Heidelberg Wiebl (Klaus Hofmann)
 2500 Ind. 17.9.16 "NSG ""Der Spieß (Alexander Neu)
 3000 Ind. 18.9.16 "NSG ""Roßweiher"" (PF)" (Eberhard Körner)
 3000 Ind. *auf Stromleitungen 18.9.16 Nußdorf [6714_4_47s] (LD) (Fabian Bindrich)
 2000 Ind. *. 18.9.16 Römerberg [6716_1_05s] (RP) (Simon Steiger)
 1000 Ind. 20.9.16 "NSG ""Der Spieß (Bernd Schweitzer)
 7000 Ind. 20.9.16 "NSG ""Wagbachniederung"" (KA) (Guido Bennen)
 1000 Ind. 21.9.16 "NSG ""Wagbachniederung"" (KA) (Bernd Schweitzer)
 1000 Ind. 25.9.16 "NSG ""Der Spieß (Bernd Schweitzer)
 2000 Ind. 30.9.16 "NSG ""Der Spieß (Bernd Schweitzer)

Wasseramsel:

1 Ind. 07.7.16 Neckargerach N.Brücke [6620_1_ (Dominik Walz)
 2 Ind. 10.7.16 Altschweier/Affental [7214_4_6 (David Gustav)
 1 Ind. 10.7.16 Schönau [6518_4_39n] (HD) (Michael Wink)
 1 Ind. 18.7.16 Bühl ot, Stadtgarten (RA) (David Gustav)
 2 Ind. 22.7.16 Altschweier/Affental [7214_4_6 (Mare Haider)
 1 Ind. 22.7.16 Bühl West [7314_2_08n] (RA) (Werner Jansen)
 3 Ind. 24.7.16 Ettlingen [7016_4_36s] (KA) (Klaus Lechner)
 1 Ind. 25.7.16 Malsch [7116_1_15n] (KA) (Klaus Lechner)
 2 Ind. 29.7.16 "NSG ""Ellmendinger Roggenschl (Sabine Nonnenmann)
 1 Ind. 04.8.16 Keltern [7017_3_54s] (PF) (Sabine Nonnenmann)
 1 Ind. 06.8.16 Auerbach Abzw. B27/292 [6521_3 (Elmar Werling)
 1 Ind. 12.8.16 Breuberg [6120_3_51n] (ERB) (Thomas Steiger)
 1 Ind. 16.8.16 Gernsbach Südost [7216_1_21n] (Martin Seiser)
 1 Ind. 17.8.16 Breuberg [6120_3_51n] (ERB) (Thomas Steiger)
 1 Ind. 26.8.16 Raumünzach [7316_3_31s] (RA) (Jochen Lehmann)
 1 Ind. 31.8.16 Dallau Obere Mühle [6621_1_02n (Georg Lallathin)
 1 C11. 16.9.16 Neckarsteinach [6519_3_51n] (H (Andreas Quell)
 1 Ind. rufend 24.9.16 Mosbach Mitte [6620_2_29s] (MO (Peter Baust)
 1 Ind. *im Bachhabitat 27.9.16 Altstadt (ERB) (Hans-Georg Fritz)

Misteldrossel:

Durch- Abzug im September

Misteldrossel
 Jahreszeitliche Verteilung Beobachtungen

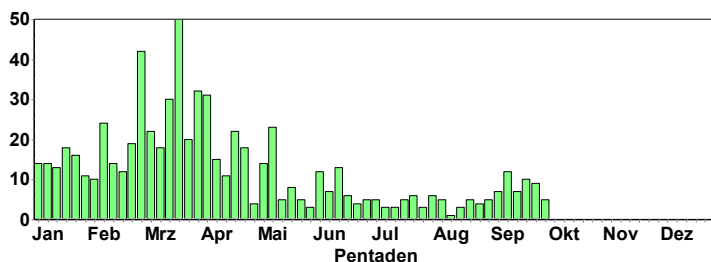

Amsel:

Im Spätsommer kam es in Nordbaden vermutlich zu Amselsterben durch Infektion mit USUTU Viren (wie 2011).

Amsel
Jahreszeitliche Verteilung Beobachtungen

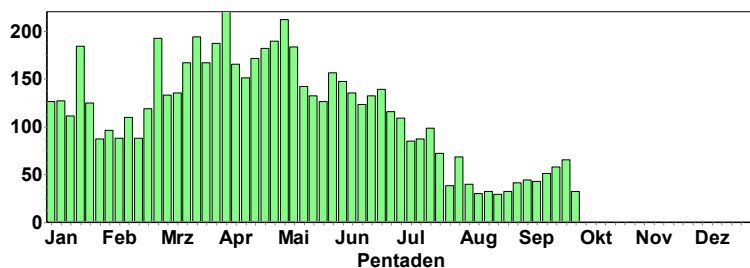

Wacholderdrossel:

Durchzug Ende September und später

Wacholderdrossel
Summen der Pentadenmaxima

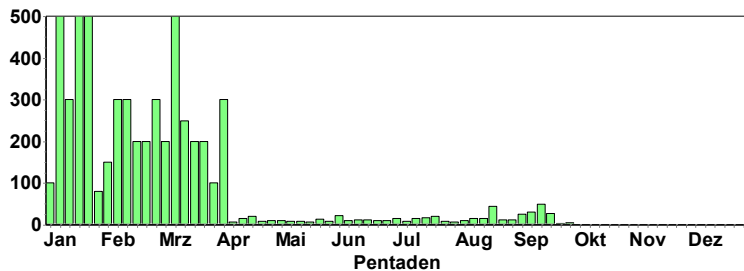

© C. Bernitt

Singdrossel:

Durchzug im September und später

Singdrossel
Jahreszeitliche Verteilung Beobachtungen

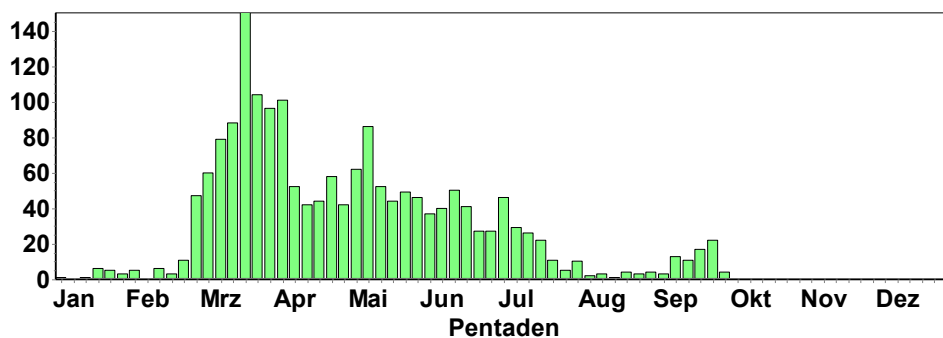

Grauschnäpper: Unauffälliger Ab- und Durchzug im September

Grauschnäpper
Jahreszeitliche Verteilung Beobachtungen

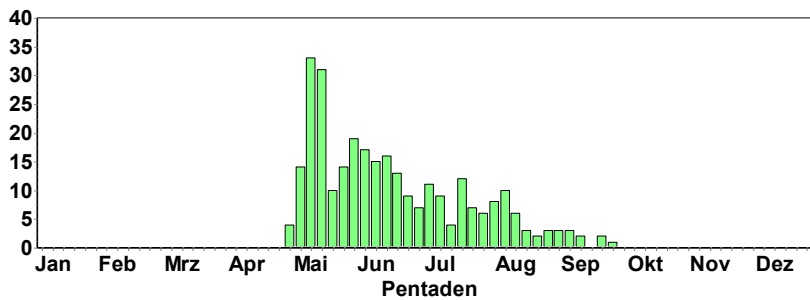

Abzug:

- 1 Ind. 04.9.16 Maulbronn [7018_2_06n] (PF) (Eberhard Körner)
- 1 Ind. 04.9.16 Walldürn NSG Lappen, MOS (P.u.G.Rückert)
- 1 Ind. 06.9.16 Wiesloch [6618_4_56s] (HD) (Gisela Krewing-Rambausek)
- 1 Ind. 09.9.16 Mannheim [6517_1_13s] (MA) (Wolfgang Dreyer)
- 5 Ind. 09.9.16 Teich am Technoseum (MA) (Wolfgang Dreyer)
- 2 Ind. 18.9.16 "NSG ""Aalkistensee"" (PF)" (Eberhard Körner)
- 1 Ind. 22.9.16 Keltern [7017_4_56s] (PF) (Sabine Nonnenmann)
- 1 Ind. 25.9.16 Lauf/Neusatz [7314_2_29s] (RA) (Marc Förschler)



© B. Steiner

Trauerschnäpper: Unauffälliger Ab- und Durchzug im August/September

Trauerschnäpper
Jahreszeitliche Verteilung Beobachtungen

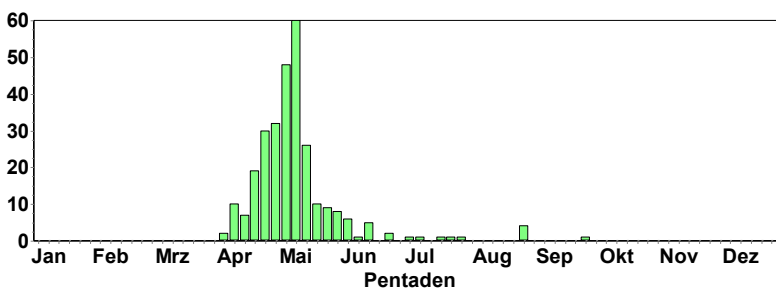

Zuletzt:

- 1 Ind. 01.7.16 Luisenpark (MA) (Hubert Holland)
- 2 Ind. 08.7.16 Ettlingen [7016_3_32s] (KA) (Klaus Lechner)
- 1 Ind. 16.7.16 Sandhausen [6617_4_50n] (HD) (Bernd Steiner)

- 1 Ind. 22.7.16 Sandhausen [6617_4_50n] (HD) (Bernd Steiner)
- 2 Ind. 27.7.16 MA Dossenwald (MA) (MA) (Günther Fehr)
- 1 Ind. *mitten im dichten Wald rastend, macht Nahrungsflüge 24.8.16 Philippenkopf/Tanzplatz [7315_ (Fabian Anger)
- 1 Ind. 25.8.16 Unterstmatt, Skihang Murkopf [(Günther Fehr)
- 1 Ind. *1x Männchen adult 26.8.16 Eberbach SO [6519_2_30n] (HD) (Max Schulz)
- 1 Ind. *Zugrast 27.8.16 Mannheim [6517_1_13s] (MA) (Wolfgang Dreyer)
- 1 Ind. 27.9.16 "NSG ""Wagbachniederung"" (KA) (Thomas Sacher)

Braunkehlchen:

Auffälliger Durchzug im Aug/Sep.

Braunkehlchen
Jahreszeitliche Verteilung Beobachtungen

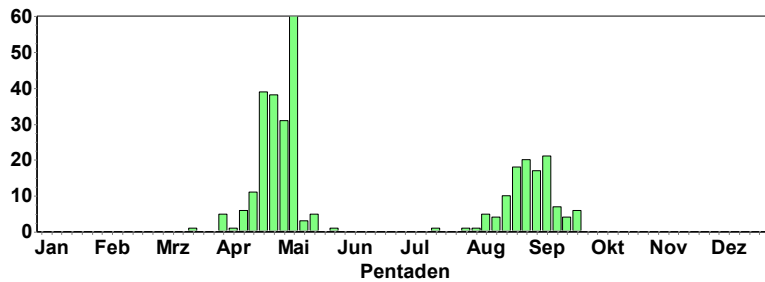

Abzug:

- 2 Ind. *in Maisacker 21.9.16 Friesenheimer Insel ZP (MA) (Matthias Feuersenger)
- 2 Ind. 22.9.16 Schönbrunn [6519_4_46s] (HD) (Rainer Engelhardt)
- 2 Ind. *Rastende Durchzügler 23.9.16 Walldorf [6617_4_60n] (HD) (Bernd Steiner)
- 1 Ind. *in Maisacker 23.9.16 Friesenheimer Insel ZP (MA) (Matthias Feuersenger)
- 1 Ind. *1x Weibchen 24.9.16 Dielheim [6718_2_08s] (HD) (Gisela Krewing-Rambausek)
- 2 Ind. 24.9.16 Klärteiche Offstein (DÜW) (Stefan May)
- 2 Ind. 26.9.16 Walldorf [6617_4_60n] (HD) (Bernd Steiner)
- 1 Ind. 26.9.16 MA Kühunterhorst (MA) (Matthias Feuersenger)



12.9.16 Totfund am Taddengymnasium © R. Buyer

Schwarzkehlchen:

Ab- Durchzug im Sep und später

Schwarzkehlchen
Jahreszeitliche Verteilung Beobachtungen

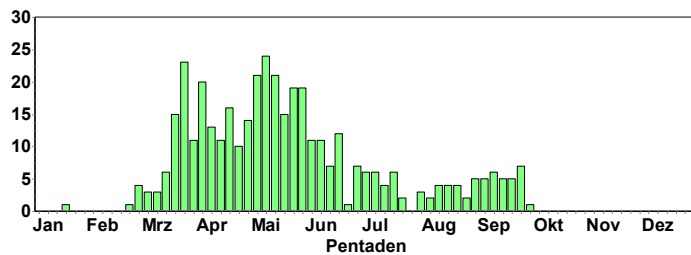

© M. Wink

Rotkehlchen:

Durch- und Zuzug im September und später

Rotkehlchen
Jahreszeitliche Verteilung Beobachtungen

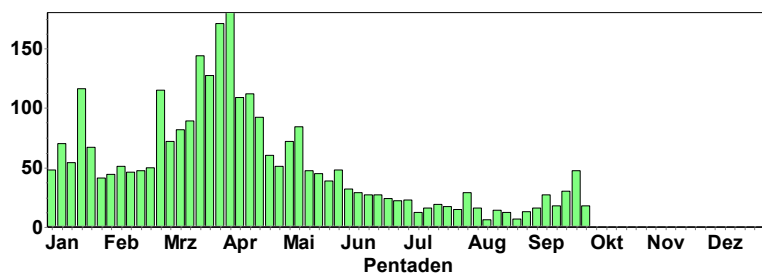

Nachtigall:

Unauffälliger Ab- und Durchzug im August

Nachtigall
Jahreszeitliche Verteilung Beobachtungen

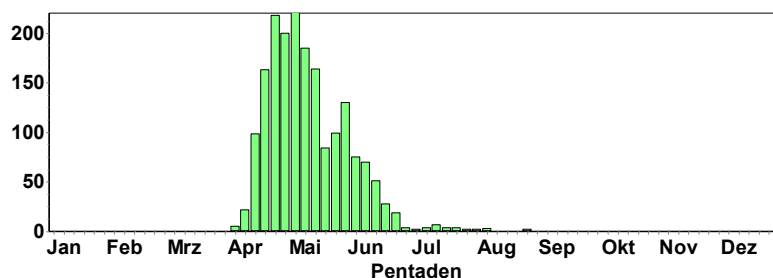

Abzug:

- 1 Ind. 08.8.16 Ettlingen [7016_1_25s] (KA) (Helmut Barié)
- 2 Ind. 25.8.16 "NSG ""Wagbachniederung"" (KA) (Daniel Towers)
- 2 Ind. 25.8.16 "NSG ""Wagbachniederung"" (KA) (Rebekka Rasche)
- 1 Ind. 31.8.16 "NSG ""Der Spieß (Rüdiger Burkhardt)
- 1 Ind. 12.9.16 Friesenheimer Insel ZP (MA) (Matthias Feuersenger)

Blaukehlchen: Unauffälliger Ab- und Durchzug im August/September

Blaukehlchen
Jahreszeitliche Verteilung Beobachtungen

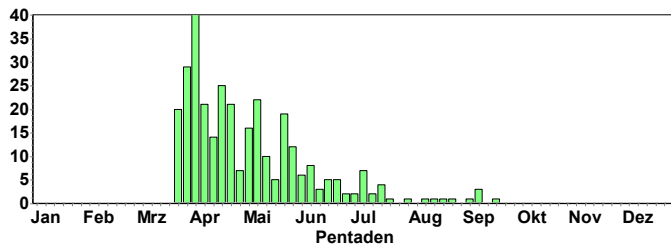

Abzug:

- 2 Ind. *1x 1. KJ / diesjährig / 1x weibchenfarbig 14.8.16 "NSG ""Der Spieß (Volker Schmidt)
- 1 Ind. *1x Männchen adult 20.8.16 "NSG ""Wagbachniederung"" (KA) (Gerd Schön)
- 1 Ind. *1x weibchenfarbig 28.8.16 "NSG ""Der Spieß (Volker Schmidt)
- 1 Ind. 04.9.16 Klärteiche Offstein (DÜW) (Susanne Hartmann)
- 1 Ind. 10.9.16 Worms [6216_3_52n] (WO) (Helmut Mattar)
- 1 Ind. *1x weibchenfarbig 10.9.16 "NSG ""Der Spieß (Volker Schmidt)
- 2 Ind. *1x Männchen / 1x weibchenfarbig 12.9.16 "NSG ""Wagbachniederung"" (Andreas Kohler)
- 1 Ind. *1x 1. KJ / diesjährig 18.9.16 "NSG ""Wagbachniederung"" (KA) (Johannes Ernst)

Hausrotschwanz:

Im September und später Durchzug und Herbstgesang

Hausrotschwanz
Jahreszeitliche Verteilung Beobachtungen

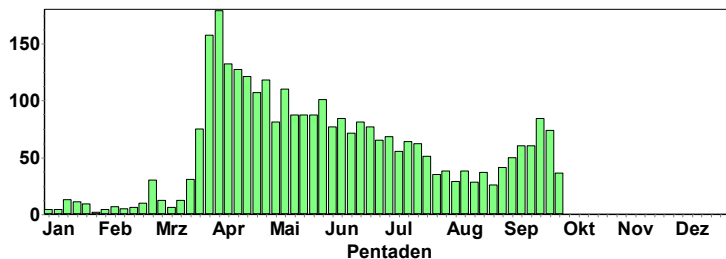

Jungvogel © C. Bernitt



Weibchen
© B. Steiner

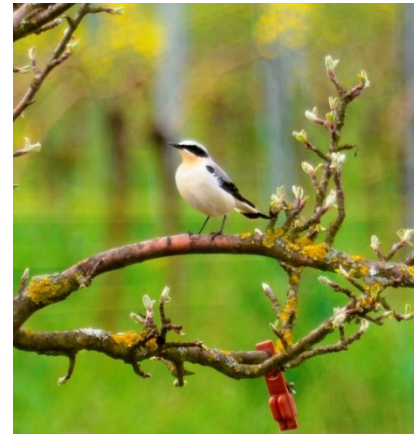

Männchen BKL
© M. Wink

Brachpieper:

Brachpieper
Jahreszeitliche Verteilung Beobachtungen

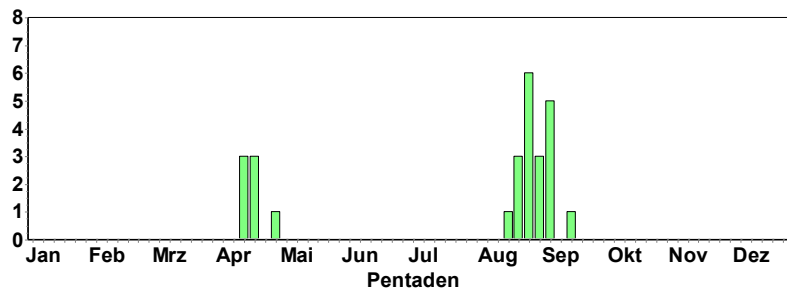

- 2 Ind. *Zugrast 17.8.16 Baiertal (Süd) [6718_1_05n] (H (Tobias Lepp))
- 1 Ind. 20.8.16 Walldürn, MOS (P.u.G.Rückert)
- 6 Ind. *2 Vögel rastend, 1+3 ziehend 20.8.16 Plateau bei Ober-Flörsheim (AZ (Volker Schmidt))
- 7 Ind. *2 ziehend + 5 rastend in Rapsacker 21.8.16 Plateau bei Ober-Flörsheim (Volker Schmidt)
- 1 Ind. 24.8.16 Altlußheim [6717_1_02s] (HD) (Klaus Hofmann)
- 1 dj. 25.8.16 Hainstadt, MOS (P.u.G.Rückert)
- 2 Ind. 27.8.16 Gerolzahn N [6321_4_50n] (MOS) (Karin Probst)
- 2 Ind. 27.8.16 Gerolzahn N [6321_4_50n] (MOS) (Volker Probst)
- 3 Ind. "@21541141 27.8.16 Plateau bei Ober-Flörsheim (AZ (Volker Schmidt))
- 2 Ind. 28.8.16 Gerolzahn N [6321_4_50n] (MOS) (Angelika Krätzel)
- 9 Ind. *3x adulte*Flurbereinungsverfahren Nußdorf V, 8 Ind. im Trupp ra., 1 Ind SW z. 07:44
- 29.8.16 SO Nußdorf [6714_4_48s] (LD) (Fabian Bindrich)
- 1 Ind. *Rufe 29.8.16 Plateau bei Ober-Flörsheim (AZ (Volker Schmidt))
- 1 Ind. 30.8.16 SO Freimersheim [6214_4_57s] ((Thomas Grunwald)
- 1 Ind. *Flurbereinungsverfahren Nußdorf V, 08:00 auffl. 04.9.16 SO Nußdorf [6714_4_48s] (LD) (Fabian Bindrich)
- 3 Ind. 04.9.16 Knittelsheim [6815_2_06s] (GER (Joachim Zürker))
- 3 Ind. *Auf Rapsacker rastend 04.9.16 Plateau bei Ober-Flörsheim (AZ (Volker Schmidt))
- 1 Ind. *ZIEHEND*07:30 SW z. 05.9.16 Nußdorf [6714_4_47s] (LD) (Fabian Bindrich)
- 2 Ind. *Flurbereinungsverfahren Nußdorf V, 2 zusammen umherfliegend u. dann einfallend, 1 mit Bachstelzen auffliegend (zusätzl. Ind.?) 06.9.16 SO Nußdorf [6714_4_48s] (LD) (Fabian Bindrich)
- 1 Ind. 15.9.16 HD Handschuhsheimer Feld (HD*) (Michael Wink)

Baumpieper: Durchzug im Aug/Sep.

Baumpieper
Jahreszeitliche Verteilung Beobachtungen

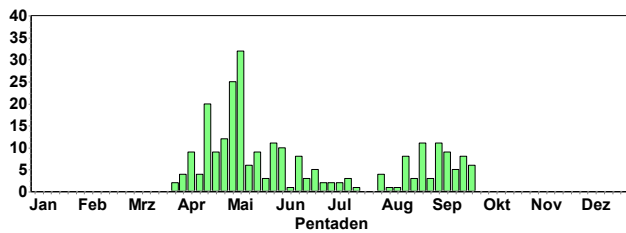

Abzug:

- 11 Ind. *ziehend SW 21.9.16 Friesenheimer Insel ZP (MA) (Matthias Feuersenger)
- 2 Ind. 21.9.16 Insel Flotzgrün (RP) (Simon Steiger)
- 1 Ind. fliegend 23.9.16 NSG LA Heegwasser [6416_2_07n] (Peter Petermann)
- 1 Ind. 24.9.16 Brühl-Rohrhof S [6517_3_52s] (Christian Stohl)
- 6 Ind. *dz 25.9.16 Knittlingen [6918_3_55n] (PF) (Eberhard Körner)
- 2 Ind. 25.9.16 Schönbrunn [6519_4_46s] (HD) (Rainer Engelhardt)

Wiesenspieper: Durchzug im September und später

Wiesenspieper
Jahreszeitliche Verteilung Beobachtungen

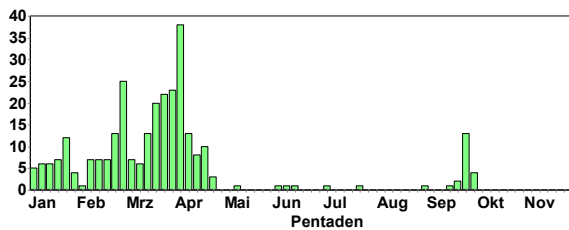

Wiesenspieper
Summen der Pentadenmaxima

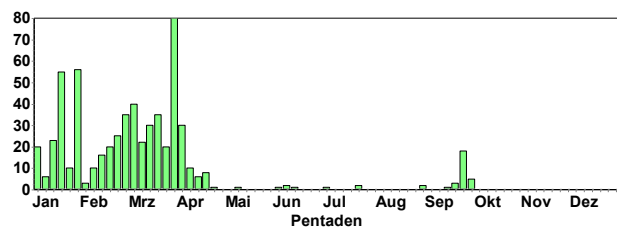

Rotkehlpieper:

- 1 Ind. *Gegen 11:00 Uhr rufend in Richtung SW ziehend (Mitbeobachterin: N.Lepp) 16.9.16 Wiesloch (PZN) [6618_3_53s] (H (Tobias Lepp))
- 1 Ind. Nußdorf V, 08:55 umherfliegend 21.9.16 SO Nußdorf [6714_4_48s] (LD) (Fabian Bindrich)

Bergpieper:

- 2 Ind. *ziehend SW 23.9.16 Friesenheimer Insel ZP (MA) (Matthias Feuersenger)
- 1 Ind. 24.9.16 Klärteiche Offstein (DÜW) (Michael Wink)
- 1 Ind. *ziehend SW 26.9.16 Friesenheimer Insel ZP (MA) (Matthias Feuersenger)

Gebirgsstelze:

Gebirgsstelze
Jahreszeitliche Verteilung Beobachtungen

Sep. Zuzug

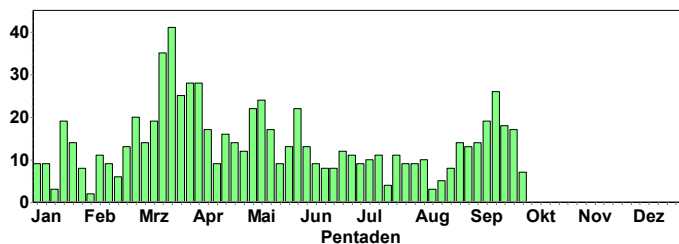

Schafstelze: Durchzug im Aug./Sep.

Schafstelze
Jahreszeitliche Verteilung Beobachtungen

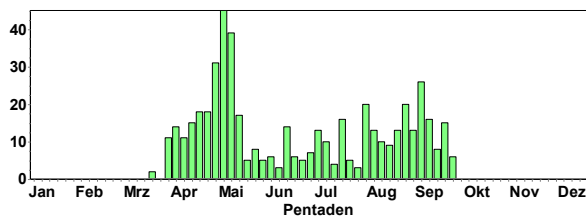

Schafstelze
Summen der Pentadenmaxima

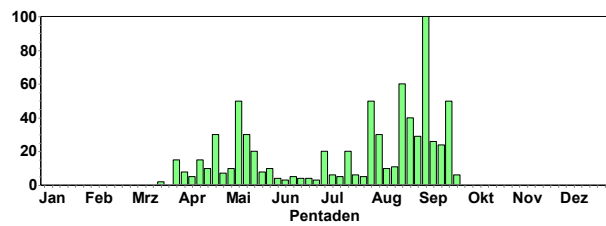

Abzug:

18 Ind. *10 ziehend SW, 8 rastend in Maisacker 21.9.16 Friesenheimer Insel ZP (MA) (Matthias Feuersenger)

10 Ind. 22.9.16 Rheininsel bei Rheindürkheim ((Johannes Ernst)

1 Ind. 24.9.16 Esselborn [6214_4_58s] (AZ) (Michael Wink)

2 Ind. 25.9.16 "NSG ""Der Spieß (Bernd Schweitzer)

6 Ind. 25.9.16 Knittlingen [6918_3_55n] (PF) (Eberhard Körner)

2 Ind. *ziehend SW 26.9.16 Friesenheimer Insel ZP (MA) (Matthias Feuersenger)

1 Ind. *(1x gehört) 26.9.16 "NSG ""Wagbachniederung"" (KA) (Reinhard Scholz)

Bachstelze: Durchzug September und später

Bachstelze
Jahreszeitliche Verteilung Beobachtungen

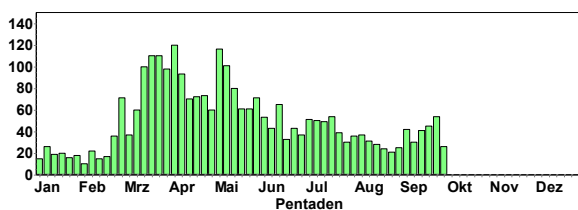

Bachstelze
Summen der Pentadenmaxima

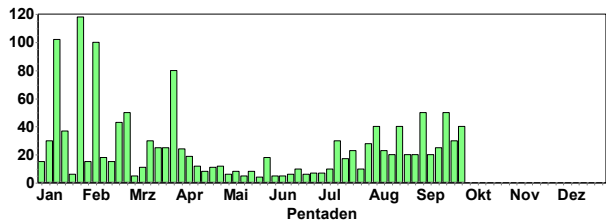

Haus Sperling Ansammlungen ab Juli

Haus Sperling
Summen der Pentadenmaxima

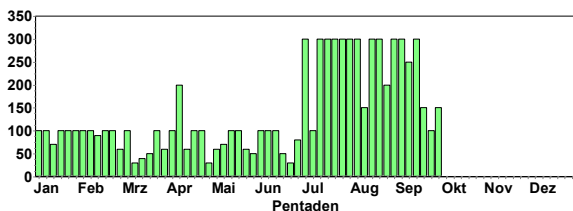

Feldsperling: Ansammlungen ab September

Feldsperling
Summen der Pentadenmaxima

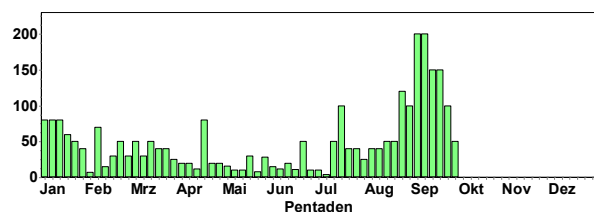



© C. Bernitt

Buchfink: Durchzug September und später

Kernbeißer: Wenige Daten im Spätsommer

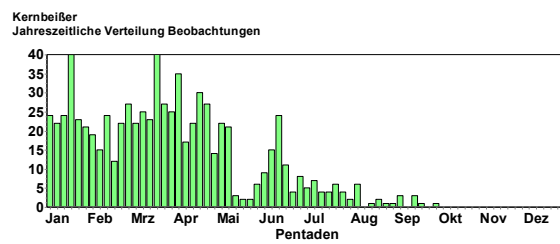
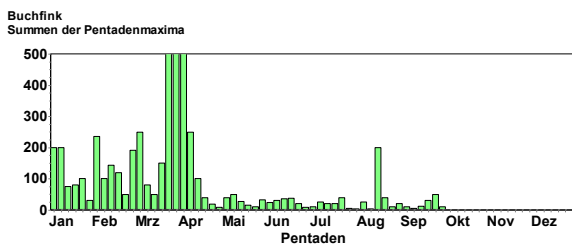

Gimpel: Wenige Daten im Spätsommer

Gimpel
Jahreszeitliche Verteilung Beobachtungen

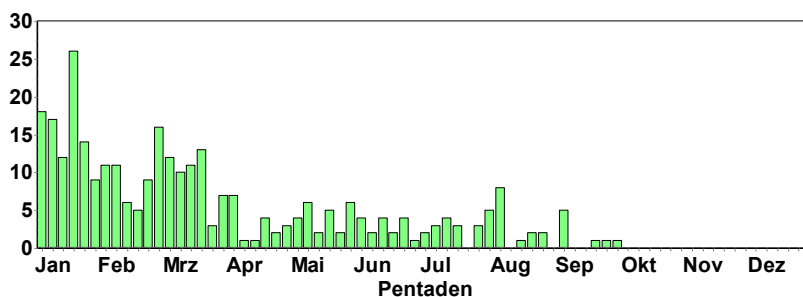

Girlitz: Wenige Daten im Spätsommer; Durchzug im September

Girlitz
Jahreszeitliche Verteilung Beobachtungen

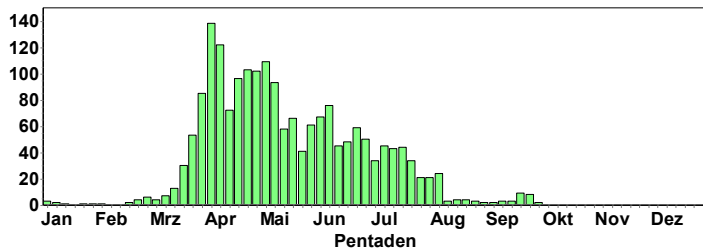

© C. Bernitt

Fichtenkreuzschnabel:

Fichtenkreuzschnabel
Jahreszeitliche Verteilung Beobachtungen

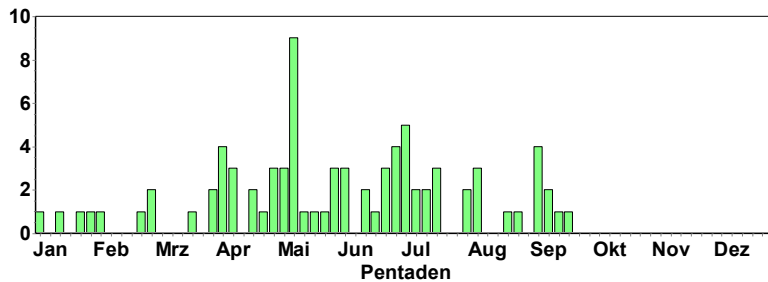

- 5 Ind. 01.7.16 Ettlingen [7116_1_05n] (KA) (Klaus Lechner)
- 1 A1. 02.7.16 Öllachen/Auerhahnenstein (RA) (Ulrich Dorka)
- 1 A1. 03.7.16 Bernsteinhütte/Eierkuchenberg (David Gustav)
- 1 A1. 03.7.16 Zwieselschlag/Breitenbrunnen [(David Gustav)
- 2 A1. 03.7.16 Badener Sattel (RA) (David Gustav)
- 3 Ind. 09.7.16 Fränkisch-Crumbach [6218_4_40n (Sebastian Schröder-Esch)
- 1 A1. 09.7.16 Herrenwieser See (RA) (Ulrich Dorka)
- 1 A2. 10.7.16 Wald-Michelbach [6418_4_50n] ((Michael Wink)
- 1 A1. fliegend 11.7.16 Katzenbuckel [6520_1_13s] (MOS (Max Schulz)
- 1 A1. 15.7.16 Nägeliskopf [7315_4_39n] (RA) (Ulrich Dorka)
- 1 A1. 15.7.16 Hoher Ochsenkopf Gipfel (RA) (Ulrich Dorka)
- 1 A1. *rufend überfliegend. 16.7.16 Herrenwies (RA) (Manfred Weber)
- 1 Ind. 30.7.16 "Großer Hohlohsee ("NSG Hohlo (Marc Förschler)
- 1 Ind. 03.8.16 Heidelberg (Auerhahnenkopf) [6 (Helmut Barié)
- 3 Ind. 05.8.16 Teufelsmühle [7216_1_25s] (RA) (Klaus Lechner)
- 2 A1. 05.8.16 Eberbach Auberg [6519_4_50n] ((Max Schulz)
- 1 Ind. 06.8.16 Reichental, Hilpertsberg/Kleis (Helmut Barié)
- 2 A1. 22.8.16 Wegscheid/Grassod [7315_2_20s] (Fabian Anger)
- 5 A1. *üf 24.8.16 Schön Münzach, Sommerberg/Tirol (Fabian Anger)
- 3 C. *1x adult / 2x 1. KJ / diesjährige *Altvogel hat Jungvogel gefüttert. 03.9.16 Eberbach Marienhöhe [6519_2_30 (Christina Kunze)

- 2 Ind. 04.9.16 Kaltenbronn (RA) (Lukas Thiess)
- 8 Ind. *7+1 05.9.16 Kaltenbronn, Mannsloh/Krumme T (Béla Bartsch)
- 1 Ind. *Rufend in Richtung O ziehend 07.9.16 Baiertal [6618_3_55s] (HD) (Tobias Lepp)
- 3 Ind. 11.9.16 Eyachtal, Grosse Wiese (RA) (Eberhard Körner)
- 11 Ind. *In Richtung SW ziehend 11.9.16 Baiertal [6618_3_55s] (HD) (Tobias Lepp)
- 14 Ind. 14.9.16 Karlsbad [7117_1_12n] (KA) (Sabine Nonnenmann)
- 5 Ind. 22.9.16 Keltern [7017_4_56n] (PF) (Sabine Nonnenmann)

Grünling: Schwärme ab Sep.

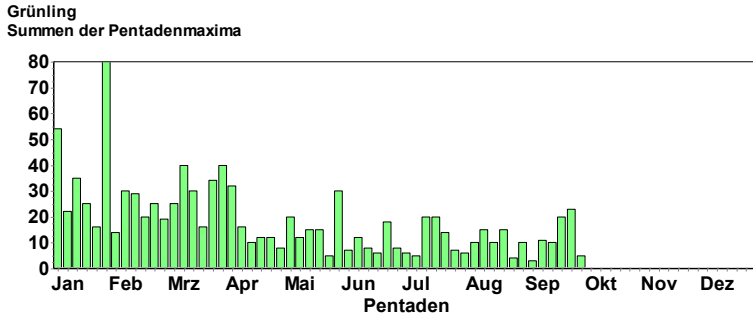

© W. Fischer

Stieglitz: Schwärme ab Aug./Sep.

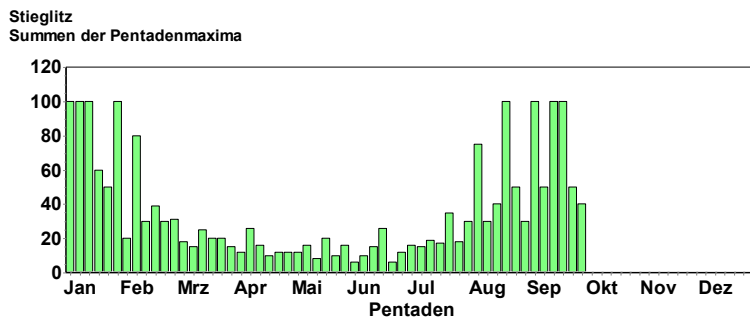

© M. Wink

Erlenzeisig: Durchzug ab Mitte Sep.

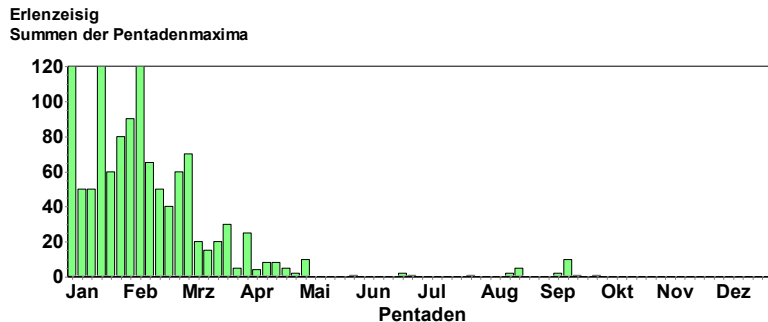

- 1 Ind. 25.7.16 OT Haardt (NW) (Clement Heber)
- 2 Ind. 14.8.16 Heidelberg-Handschuhsheim (NW) (Jochen Schmidt)
- 5 Ind. 20.8.16 Malsch [7116_1_15n] (KA) (Andreas Kaiser)
- 5 Ind. 20.8.16 Malsch [7116_1_15n] (KA) (Meike Albert)
- 2 Ind. *Gemeinsam in Richtung SW ziehend 11.9.16 Baiertal [6618_3_55s] (HD) (Tobias Lepp)
- 10 Ind. 17.9.16 Büchelbach [7315_1_03s] (RA) (Jochen Lehmann)
- 1 Ind. *ziehend SW 19.9.16 Friesenheimer Insel ZP (MA) (Matthias Feuersenger)
- 1 Ind. *1x Weibchen 22.9.16 Malsch [7116_1_14n] (KA) (Meike Albert)
- 1 Ind. 30.9.16 Unterer Plättig [7315_1_15n] ((Lukas Thiess)

Bluthänfling: Schwärme ab Sep

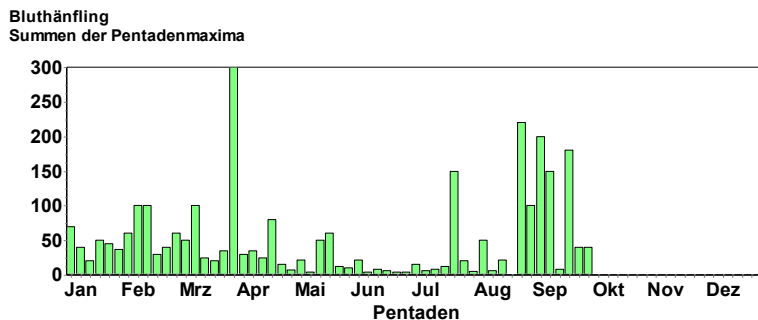

Grauanmer: unauffälliger Abzug

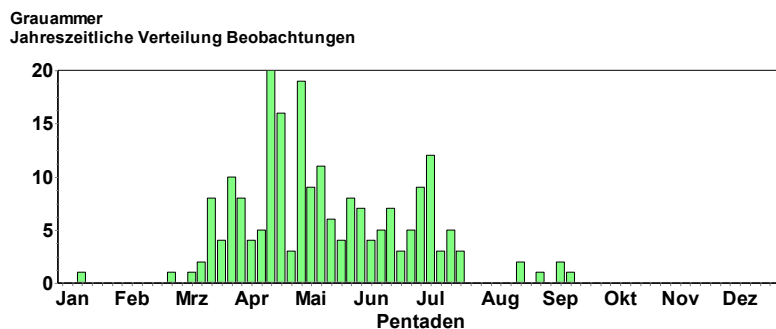

- 1 Ind. 01.7.16 O Bockenheim/N Obrigheim [6315 (Birgit Crusan)
- 3 A2. 01.7.16 MA Flugplatz Coleman (MA) (Wolfgang Dreyer)
- 10 B4. 03.7.16 Plateau bei Ober-Flörsheim (AZ (Volker Schmidt)
- 2 Ind. 03.7.16 Ilbesheim [6314_1_05n] (KIB) (Volker Schmidt)
- 1 A2. *1x Männchen adult 04.7.16 "NSG ""Der Spieß (Wolfgang Dreyer)
- 1 A2. rufend 06.7.16 NSG LA Bonaue [6316_4_56s] (HP (Fabian Schrauth)
- 1 Ind. 07.7.16 S Bolanden (Hollerberg) [6314_ (Johannes Braun)
- 1 Ind. 07.7.16 Bolanden [6314_3_42n] (KIB) (Johannes Braun)
- 1 Ind. 09.7.16 NSG Ballauf-Wilhelmswörth Nord (Günther Fehr)
- 1 Ind. 09.7.16 Eich-Gimbsheimer Altrhein (Volker Schmidt)
- 2 B4. *2x Männchenrufend 10.7.16 S Bolanden (Hollerberg) [6314_ (Jörg Posywio)
- 1 Ind. 14.7.16 Weitersweiler [6314_3_41s] (KI (Johannes Braun)
- 1 Ind. 14.7.16 S Bolanden (Hollerberg) [6314_ (Johannes Braun)
- 3 Ind. 16.7.16 Plateau bei Ober-Flörsheim (AZ (Volker Schmidt)

- 1 Ind. 17.7.16 Bolanden (Wingertsberg) [6314_ (Johannes Braun)
- 1 Ind. 17.7.16 S Bolanden (Hollerberg) [6314_ (Johannes Braun)
- 8 C12. 19.7.16 "NSG ""Der Spieß (Fabian Schrauth)
- 1 Ind. 24.7.16 Plateau bei Ober-Flörsheim (AZ (Clement Heber)
- 2 Ind. 24.7.16 zw. Ilbesheim, Stetten u. Ritt (Volker Schmidt)
- 5 Ind. 24.7.16 Plateau bei Ober-Flörsheim (AZ (Volker Schmidt)
- 1 Ind. 20.8.16 Plateau bei Ober-Flörsheim (AZ (Volker Schmidt)
- 2 Ind. 21.8.16 Heidelberg [6618_2_07n] (HD*) (Andreas Quell)
- 15 Ind. 30.8.16 Ilbesheim [6314_1_05n] (KIB) (Volker Schmidt)
- 120 Ind. 10.9.16 Plateau bei Ober-Flörsheim (AZ (Volker Schmidt)
- 70 Ind. 11.9.16 NNO Stetten/O Ilbesheim (Toten (Stefan Pfützke)
- 1 Ind. 17.9.16 "NSG ""Mechtersheimer Tongrube (Oliver Burry)

Goldammer:



© D. Koch

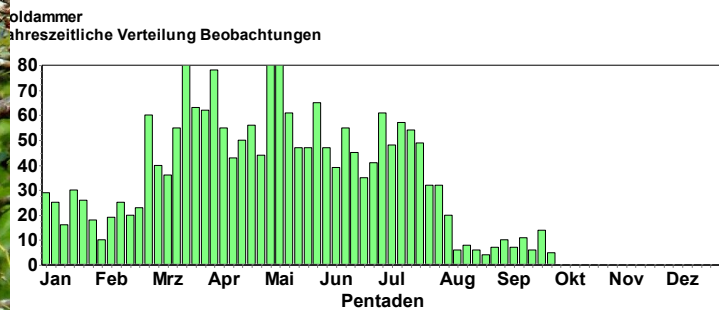

Zaunammer:

- 1 A2. 03.7.16 Altschweier, Sternenberg [7215 (David Gustav)
- 1 A2. 03.7.16 Dörrenbach [6913_2_19n] (SÜW) (Gerd Schön)
- 1 A2. 04.7.16 Altschweier, Sternenberg [7215 (David Gustav)
- 3 Ind. *1x Männchen adult*(1x stationär, 2x gehört) 06.7.16 Deidesheim [6515_3_51n] (DÜW) (Simon Steiger)
- 1 Ind. 09.7.16 Altschweier, Sternenberg [7215 (David Gustav)
- 1 Ind. *1x Männchen 17.7.16 Bad Bergzabern und Pleisweiler (Jens Erik Dietrich)



© M. Wink

- 1 Ind. 17.7.16 "NSG ""Kleine Kalmit"" (LD)" (Mathias Stein)
- 1 A2. *1x Männchen*die übliche, singt täglich... 21.7.16 Altschweier, Sternenberg [7215 (Haider)
- 10 Ind. 25.7.16 OT Haardt (NW) (Clement Heber)
- 1 Ind. 27.7.16 Altschweier, Sternenberg [7215 (Mare Haider)
- 1 Ind. 29.7.16 Altschweier, Sternenberg [7215 (David Gustav)
- 1 Ind. *Gesang 30.7.16 Bad Dürkheim [6515_1_11n] (DÜW (Dieter Raudszus)
- 1 Ind. 30.7.16 Bad Dürkheim [6515_1_11n] (DÜW (Dieter Raudszus)
- 1 Ind. 30.7.16 Kallstadt [6515_1_01s] (DÜW) (Dieter Raudszus)
- 1 Ind. 30.7.16 Bad Dürkheim [6515_1_11s] (DÜW (Dieter Raudszus)

- 1 Ind. 30.7.16 Pleisweiler-Oberhofen [6814_3_ (Jens Erik Dietrich)
- 2 Ind. 30.7.16 Bad Bergzabern und Pleisweiler (Jens Erik Dietrich)
- 1 Ind. 30.7.16 "NSG ""Haardtrand - Steinbühl" (Jens Erik Dietrich)
- 1 Ind. 31.7.16 Pleisweiler-Oberhofen [6814_3_ (Jens Erik Dietrich)
- 1 B4. 31.7.16 Weingarten (Baden) [6917_1_23s (Jörg Rathgeber)
- 1 Ind. 05.8.16 Pleisweiler-Oberhofen [6814_3_ (Jens Erik Dietrich)
- 1 Ind. 13.8.16 Pleisweiler-Oberhofen [6814_3_ (Jens Erik Dietrich)
- 1 Ind. *kurz singend 16.8.16 Altschweier, Sternenberg [7215 (Mare Haider)
- 4 Ind. 18.8.16 Deidesheim [6515_3_51n] (DÜW) (Dorothea Koch)

Ortolan:

- 1 Ind. *Auf kürzlich gedriltem Feld 17.8.16 Baiertal (Süd) [6718_1_05n] (H (Tobias Lepp)
- 1 Ind. *um 7.01 Uhr zur Rast einfallend 27.8.16 Plateau bei Ober-Flörsheim (AZ (Volker Schmidt)
- 1 Ind. *ZIEHEND*09:17 SW z. 28.8.16 Nußdorf [6714_4_47s] (LD) (Fabian Bindrich)

Rohrammer:

Zuletzt:

- 2 Ind. 24.9.16 Klärteiche Offstein (DÜW) (Michael Wink)
- 3 Ind. 25.9.16 "NSG ""Der Spieß (Bernd Schweitzer)
- 1 Ind. *ziehend SW 26.9.16 Friesenheimer Insel ZP (MA) (Matthias Feuersenger)
- 4 Ind. 28.9.16 Insel Flotzgrün (RP) (Simon Steiger)
- 3 Ind. 28.9.16 Tiefenbronn [7118_4_50s] (PF) (Volker Saß)
- 1 Ind. 29.9.16 Heidelberg-Wieblingen [6517_4 (Klaus Hofmann)

Literaturhinweise:

WINK, M. (2014) ORNITHOLOGIE FÜR EINSTEIGER. SPRINGER-SPEKTRUM, HEIDELBERG

Henrich M, DT Tietze & M Wink 2016. Scavenging of small bird carrion in southwestern Germany by beetles, birds and mammals. Journal for Ornithology, DOI 10.1007/s10336-016-1363-1

Aktuelle Beobachtungsdaten aus Nordbaden finden Sie auch in den Birder-Foren:

<http://www.hgon.de/voegel/beobachten/hgon-birdnet/>
<http://www.ornitho.de/>
<https://www.ogbw.de/>
<http://www.ornithologie-nordbaden.de>



Neuntöter © M. Wink

Mein besonderer Dank gilt wieder allen Avifaunisten und Birdern, die ihre Beobachtungen gemeldet oder auf www.ornitho.de eingetragen oder Fotos zur Verfügung gestellt haben. Diese Datenbanken sind für die Avifaunistik und für den Arten- und Naturschutz von großer Bedeutung. Daher die Bitte, auch zukünftig alle Daten zu melden. Wenn Sie möchten, dass Ihre Daten genannt werden (insbesondere solche, die außerhalb von Nordbaden erfolgten), so müssen diese als Ornitho.de –Export-file oder im MiniAvi-Format an mich geschickt werden (www.miniavi.de). Emails an: MW.Ornithologie@gmail.com

(Prof. Dr. Michael Wink, Universität Heidelberg, IPMB, INF 364, 69120 Heidelberg; Tel.: 06221-544881)